



**Conselho Regional de Odontologia de SC**

# **Relatório de gestão do exercício 2013**

Florianópolis-SC, 2014

# **Relatório de gestão do exercício 2013**

## **Conselho Regional de Odontologia de SC**

Relatório de Gestão do exercício de 2013, apresentado aos órgãos de controle interno e externo como prestação de contas anual a que esta Unidade está obrigada nos termos do art. 70 da Constituição Federal, elaborado de acordo com as disposições da IN TCU nº 63/2010, da DN TCU nº 127/2013, da Portaria TCU nº 175/2013 e das orientações do órgão de controle interno

Florianópolis-SC, 2014

# Sumário

<b>RELAÇÃO DE SIGLAS DO RELATÓRIO</b>	<b>3</b>
<b>INTRODUÇÃO</b>	<b>4</b>
<b>1 - IDENTIFICAÇÃO E ATRIBUTOS DA ENTIDADE</b>	<b>5</b>
1.1 Entidade - Informações sobre a entidade	5
1.2 Normas - Normas Relacionadas às Unidades Jurisdicionadas Agregadora e Agregadas	5
1.3 Competências - Finalidade e competências institucionais da entidade jurisdicionada	5
1.4 Organograma - Apresentação do organograma funcional com descrição sucinta das competências e das atribuições das áreas	6
<b>2 - PLANEJAMENTOS E RESULTADOS</b>	<b>6</b>
2.1 Plano estratégico - Descrição sucinta do planejamento estratégico ou do plano de ação da Entidade, realçando os principais objetivos estratégicos traçados para a entidade para o exercício de referência do relatório de gestão	6
2.2 Plano estratégico - Informações sobre as ações adotadas pela entidade para atingir os objetivos estratégicos do exercício de referência do relatório de gestão	8
2.3 Resultados - Demonstração e contextualização dos resultados alcançados no exercício	10
2.4 Indicadores - Indicadores utilizados pela entidade para monitorar e avaliar a gestão, acompanhar o alcance das metas, identificar os avanços e as melhorias na qualidade dos serviços prestados, identificar necessidade de correções e de mudanças de rumos, etc.	13
<b>3 - ESTRUTURA DE GOVERNANÇA E DE AUTOCONTROLE DA GESTÃO</b>	<b>15</b>
3.1 Estrutura de governança da entidade	15
3.2 Dirigentes e membros de conselhos	15
3.3 Remuneração paga aos administradores, membros da diretoria e Conselho	18
3.4 Estrutura de governança da entidade	19
3.5 Informações sobre a estrutura e as atividades do sistema de correição	20
3.6 Avaliação do funcionamento do sistema de controles internos administrativos da entidade, contemplando os seguintes elementos e de acordo com o quadro estabelecido na portaria de que trata o inciso VI do caput do art. 5º desta Decisão Normativa	20
<b>4 - INFORMAÇÕES SOBRE A GESTÃO</b>	<b>23</b>
4.1 Demonstração da receita	23
4.2.1 Programação de Despesas Correntes e de Capital	23
4.2.2 Execução das despesas por modalidade de Contratação	24
4.2.3 Execução Orçamentária das Despesas Correntes e de Capital	25
4.2.4 Indicadores institucionais para medir o desempenho orçamentário	25
4.3 Transferências	25
<b>5. GESTÃO DE PESSOAS, TERCERIZAÇÃO DE MÃO DE OBRA E CUSTOS</b>	<b>26</b>

5.1.1 Força de trabalho	26
5.1.2 Processo de ingresso de funcionários na entidade no exercício	26
5.1.3 - Qualificação da força de trabalho de acordo com a estrutura de cargos em Comissão e das Funções Gratificadas	27
5.1.4 Qualificação da força de trabalho por faixa etária	28
5.1.5 Qualificação da força de trabalho por Nível de Escolaridade	29
<b>6 - RECOMENDAÇÕES</b>	<b>31</b>
6.1 Recomendações TCU	31
6.2 Recomendações Internas	31
6.3 Recomendações Superior	31
<b>7 - INFORMAÇÕES CONTÁBEIS</b>	<b>31</b>
7.1 Adoção NCASP	31
7.2 Demonstrações Contábeis	31
7.3 Relatório da auditoria independente sobre as demonstrações contábeis	32
<b>8 - OUTRAS INFORMAÇÕES</b>	<b>32</b>
8.1 Outras informações consideradas relevantes pela entidade para demonstrar a conformidade e o desempenho da gestão no exercício	32
<b>CONCLUSÕES</b>	<b>33</b>
<b>ANEXOS</b>	<b>35</b>

## Relação de Siglas do Relatório

CRO-SC - Conselho Regional de Odontologia de Santa Catarina

CFO - Conselho Federal de Odontologia

# Introdução

O documento em questão, trata-se do Relatório Anual de Gestão, elaborado pelo Conselho Regional de Odontologia de Santa Catarina, referente ao exercício 2013.

# 1 - Identificação e Atributos da Entidade

## 1.1 Entidade - Informações sobre a entidade

DENOMINAÇÃO COMPLETA	Conselho Regional de Odontologia de Santa Catarina		
DENOMINAÇÃO ABREVIADA	CRO-SC	CNPJ	83.930.883/0001-66
NATUREZA JURÍDICA	Autarquia Federal	CONTATO	(48)3222-4185 / (48)3222-2111
CÓDIGO CNAE			
ENDEREÇO ELETRÔNICO	crosc@crosc.org.br		
PÁGINA INTERNET	www.crosc.org.br		
ENDEREÇO POSTAL	Rua Duarte Schutel, 351		
CIDADE	Florianópolis	UF	SC
BAIRRO	Centro	CEP	88015640
INFORMAÇÕES ADICIONAIS			

## 1.2 Normas - Normas Relacionadas às Unidades Jurisdicionadas Agregadora e Agregadas

### Normas de criação e alteração das Unidades Jurisdicionadas:

### Outras normas infralegais relacionadas à gestão e estrutura das Unidades Jurisdicionadas

Resolução CFO 118/2012. Resolução CFO 59/2004. Resolução CRO-SC 01/74 (Regimento Interno).

### Manuais e publicações relacionadas às atividades das Unidades Jurisdicionadas:

Resolução CFO 63/2005.

## 1.3 Competências - Finalidade e competências institucionais da entidade jurisdicionada

### Finalidade e competências institucionais da entidade jurisdicionada

Finalidade:

"[...] supervisão da ética profissional em toda a República, cabendo-lhes zelar e trabalhar pelo

perfeito desempenho ético da odontologia e pelo prestígio e bom conceito da profissão e dos que a exercem legalmente". Art. 2 da Lei 4.324/64.

### Competências:

Art. 11. Aos conselheiros regionais compete:

- a) deliberar sobre inscrição e cancelamento, em seus quadros de profissionais registrados na forma desta lei;
- b) fiscalizar o exercício da profissão, em harmonia com os órgãos sanitários competentes;
- c) deliberar sobre assuntos atinentes à ética profissional, impondo a seus infratores as devidas penalidades;
- d) organizar o seu regimento interno, submetendo-o à aprovação do Conselho Federal;
- e) sugerir ao Conselho Federal as medidas necessárias à regularidade dos serviços e à fiscalização do exercício profissional;
- f) eleger um delegado-eleitor para a assembléia referida no art.3;
- g) dirimir dúvidas relativas à competência e âmbito das atividades profissionais, com recurso suspensivo para o Conselho Federal;
- h) expedir carteiras profissionais;
- i) promover por todos os meios ao seu alcance o perfeito desempenho técnico e moral de odontologia, da profissão e dos que a exerçam;
- j) publicar relatórios anuais de seus trabalhos e a relação dos profissionais registrados;
- k) exercer os atos de jurisdição que por lei lhes sejam cometidos;
- l) designar um representante em cada município de sua jurisdição;
- m) submeter à aprovação do Conselho Federal o orçamento e as contas anuais.

## **1.4 Organograma - Apresentação do organograma funcional com descrição sucinta das competências e das atribuições das áreas**

---

- Documento Organograma.pdf em Anexo.

## **2 - Planejamentos e Resultados**

**2.1 Plano estratégico - Descrição sucinta do planejamento estratégico ou do plano de ação da Entidade, realçando os principais objetivos estratégicos traçados para a entidade para o exercício de referência do**



# relatório de gestão

---

## Apresentação da técnica de planejamento estratégico adotada

Ciclo PDCA ou Ciclo de *Deming*

### Visão

Ser referência de gestão, fiscalização profissional e serviços entre os demais Conselhos Regionais de Odontologia e Conselhos Profissionais.

### Missão

Atender à finalidade imposta pela Lei 4.324/64, que é "a supervisão da ética profissional[...], cabendo-lhes zelar e trabalhar pelo perfeito desempenho ético da odontologia e pelo prestígio e bom conceito da profissão e dos que a exercem legalmente", no Estado de Santa Catarina.

### Valores

Atender aos princípios constitucionais da Administração Pública: a) Legalidade; b) Moralidade; c) Impessoalidade; d) Publicidade; e e) Eficiência.

### Análise de ambiente interno

Pontos Fortes:

- a) Boa integração e sinergia da equipe de trabalho;
- b) Profissionais competentes e capacitados atuando nos departamentos/setores.

Pontos Fracos:

- a) Número reduzido de colaboradores;
- b) Estrutura física limitada.

### Análise de ambiente externo

Pontos Fortes:

- a) Localização geográfica privilegiada, tendo em vista que o Estado de Santa Catarina com mesorregiões bem desenvolvidas;
- b) Boa integração com os demais entes da odontologia catarinense (Associações, Sindicato, Universidades, etc.) e da Saúde Pública.

Pontos Fracos:

- a) Número pequeno de profissionais em atividade em Santa Catarina, comparando com os demais Estados.

### Fatores críticos para o sucesso do planejamento estratégico

Limitações financeiras, impostas pela Lei 4.324/64, delimitando as fontes de receita em: "a) de inscrição; b) dois terços da taxa de expedição de carteiras profissionais; c) dois terços da anuidade paga pelos membros inscritos no Conselho; d) dois terços das multas aplicadas; e) doações e legados; f) subvenções oficiais; g) bens e valores adquiridos".

### Identificação da estratégia atual

Atingir os objetivos e metas organizacionais estipulados pela Direção.

## Identificação da estratégia futura

Atingir os objetivos e metas organizacionais estipulados pela Direção.

Macro-objetivos, objetivos e Metas	
Finalidade Legal	"A supervisão da ética profissional em toda a República, cabendo-lhes zelar e trabalhar pelo perfeito desempenho ético da odontologia e pelo prestígio e bom conceito da profissão e dos que a exercem legalmente". Art. 2 da Lei 4.324/64
Competências Legais	"a) deliberar sobre inscrição e cancelamento, em seus quadros, de profissionais registrados na forma desta lei; b) fiscalizar o exercício da profissão, em harmonia com os órgãos sanitários competentes; c) deliberar sobre assuntos atinentes à ética profissional, impondo a seus infratores as devidas penalidades; d) organizar o seu regimento interno, submetendo-o à aprovação do Conselho Federal; e) sugerir ao Conselho Federal as medidas necessárias à regularidade dos serviços e à fiscalização do exercício profissional; f) eleger um delegado-eleitor para a assembléia referida no art 3º; g) dirimir dúvidas relativas à competência e âmbito das atividades profissionais, com recurso suspensivo para o Conselho Federal; h) expedir carteiras profissionais; i) promover por todos os meios ao seu alcance o perfeito desempenho técnico e moral de odontologia, da profissão e dos que a exerçam; j) publicar relatórios anuais de seus trabalhos e a relação dos profissionais registrados; k) exercer os atos de jurisdição que por lei lhes sejam cometidos; l) designar um representante em cada município de sua jurisdição; m) submeter à aprovação do Conselho Federal o orçamento e as contas anuais". Art. 11 da Lei 4.324/64

## 2.2 Plano estratégico - Informações sobre as ações adotadas pela entidade para atingir os objetivos estratégicos do exercício de referência do relatório de gestão

### Introdução Plano de Ação:

Abaixo, são apresentados os objetivos e metas traçados em 2013:

#### Ações do Objetivo/Meta: Competências Legais

##### Ação:

Ações Administrativas

##### Descrição:

Planejamento, Organização, Coordenação, Controle e Ação Corretiva dos diversos recursos da organização, sendo eles: Humanos, Materiais, Financeiros e Tecnológicos.

#### **Duração Prevista:**

12 meses

#### **Informações Adicionais:**

##### ADMINISTRAÇÃO DE MATERIAIS

Reformas das Delegacias Regionais:

- Joinville
- Chapecó
- Criciúma
- Lages

Sistema de Controle de Estoques/Almoxarifado:

- Local de Armazenamento – Campinas, em São José.

Veículos:

- Manutenção Preventiva;
- Licitação de Cartão de Abastecimento;
- Controle de Deslocamentos (Satélite);
- Relatório semanal e mensal de acompanhamento da frota.
- Carros para a fiscalização

Mudanças na Estrutura Física do CRO-SC:

- Fiscalização: Parede Divisória no SIC/FISC e Aquisição de mobília;
- Recepção: sala de Triagem e identificação de pessoas.
- Setor Econômico Financeiro.

Aquisições:

- Aparelhagem de som, para eventos;
- Servidor
- Softwares – Fiscalização, Rádio e Gerenciamento de Atendimento;

##### ADMINISTRAÇÃO DE RECURSOS HUMANOS

Ingresso de Novos Colaboradores:

- Um Programador
- Dois Fiscais: para as Regiões de Criciúma e Lages.

Treinamento e Desenvolvimento:

- Designer Gráfico:
- Funcionário: Jorge Narciso
- Custo total: R\$ 2.366,00 por pessoa
- Período curso: 22/01/2013 – 01/08/2013
- Terças, Quartas e Quintas – Noturno

Comunicação Positiva: Ministrantes da MKAplus

- Curso de 8h/aula,
- Participação todos os funcionários e estagiários do CRO-SC
- Sábado
- Custo total: R\$ 3.900,00
- Sugestão de realização curso 02/02/2013.

Redação Técnica:

- A ASCOP durante o ano oferece cursos técnicos para os funcionários das autarquias federais.

Qualidade Total:

- 1ª proposta, Meta Cursos.

Digitalização do Arquivo:

- Consultoria – ACERVO;
- Treinamento de multiplicadores: Silvio, funcionário CRO-SC
- Início no dia 3 funcionários de setores diferentes serão treinados;
- 2 treinamentos: operacional e uso do software;
- Avaliação documentos que serão digitalizados: PROJUR
- Arquivologista: Define o que pode ser descartado;
- Equipamentos: scanner e software, já adquiridos;

Plano de Cargos e Salários:

- Envolvidos: SEBRAE (consultor e certificador),
- Advogado do direito trabalhista
- Comissão do CRO-SC (SEF, ASPRE, PROJUR, Sup. Adm.)
- Novo estudo, a partir de março/2013 será atualizado o PCS que o Consultor do SEBRAE construiu e serão inseridos os cargos de Designer, Programador, e Supervisor Administrativo.

## **2.3 Resultados - Demonstração e contextualização dos resultados alcançados no exercício**

---

### **Introdução aos resultados alcançados**

Abaixo, são apresentados os resultados obtidos em 2013, com base nos objetivos e metas planejados:

## Resultados do Objetivo/Meta: Competências Legais

### Descrição

#### 1 Recursos Humanos

Na área de Recursos Humanos, no que tange a demissão/rescisão contratual, adequação de pessoal e admissão de novos colaboradores, avalia-se o ano de 2013, como de grandes modificações no corpo funcional.

Cabe ressaltar que, as adequações envolvendo a admissão/rescisão de estagiários, atenderam as necessidades legais, imposta pela Lei 11.788/2008, que limita o número de estudantes/estagiários nas organizações. Atualmente, o CRO-SC possui sete estagiários e 37 empregados, atendendo ao limite de estudantes de até 25% do corpo funcional, estabelecido pela supracitada lei.

Ainda na área de Recursos Humanos, todavia a respeito dos programas de Treinamento e Desenvolvimento de colaboradores, no ano de 2013, destacaram-se os cursos de: a) Informática Básica (fornecidos aos empregados da Copa e Motoristas); b) Excelência em Recursos Humanos (fornecido à Supervisão Administrativa e Contabilidade/RH); c) Designer Gráfico (fornecido ao empregado Jorge Luiz Narciso); d) Atendimento ao Público e Secretaria (fornecido aos colaboradores dos diversos setores do CRO-SC); e) Cobrança e Reciclagem das Delegacias Regionais (promovido pelos próprios funcionários do CRO-SC, para as Delegacias Regionais); f) Digitalização (oferecido à Equipe de Digitalização – Silvio, Agnaldo, Danuzia, Wânia e Eduardo); g) Rotinas Trabalhistas e Folha de Pagamento (oferecido aos empregados da Contabilidade/RH); h) Licitação e Contratos Administrativos (oferecido aos empregados Eduardo, Emanuelle e Ingrid); entre outros.

No tocante à Avaliação de Desempenho, o ano de 2013 foi marcante, tendo em vista que foram implementadas rotinas de emissão de Relatórios de Atividades Individuais, para o período semanal, em diversos setores, como: Secretaria, Setor de Inscrição e Cadastro, Fiscalização, Setor Econômico e Financeiro e Delegacias Regionais. Tais relatórios têm trazido informações que estão sendo utilizadas de maneira estratégica na organização, necessárias para fundamentar as decisões tomadas em níveis hierárquicos mais altos.

#### 2 Gestão De Materiais

Quanto à Administração de Materiais, o ano de 2013 foi de grande movimentação. Foram executados reparos na estrutura física da Sede (Florianópolis) e das Delegacias de Chapecó e Lages. Foram desenvolvidos projetos arquitetônicos, para obras de reforma e adequação física (modificação de layout) da Sede (Florianópolis) e da Delegacia Regional de Joinville, que aguardam definições quanto à forma de contratação e prazos de execução.

No que tange a aquisição de bens e serviços, através de licitações, pode-se citar grande crescimento na área, com a estruturação e capacitação da Comissão de Licitações. Durante o ano de 2013 foram realizadas licitações para: a) Aquisição de dois veículos (para Fiscalização); b) Cartão de Abastecimento; c) Material de Expediente, Informática, Limpeza e Gêneros Alimentícios (duas

licitações); d) Passagens Aéreas; e e) Serviços Gráfico.

### 3 Administração Da Informação

Na área de Tecnologia da Informação, entre as ações realizadas em 2013, pode-se destacar:

- A Aquisição de Servidor (hardware), que possibilitou maior agilidade e confiabilidade nos trabalhos de backup (segurança da informação) realizados pelo Setor e Informática; e
- O início dos trabalhos de digitalização do arquivo físico (legado) de prontuário dos profissionais inscritos no CRO-SC.

Durante 2013, iniciou-se projeto de otimização das atividades externas desenvolvidas pelos fiscais, com a possível utilização de *Smartphones* ou *Tablets*, que aguarda estudo de viabilidade financeira, para continuar seu trâmite; bem como projeto de utilização de software para gerenciamento das atividades desenvolvidas pelos setores do CRO-SC, principalmente relacionadas ao atendimento ao público, que também aguarda definições financeiras, para ser concretizado.

#### **Disfunção estrutural**

a) Imprevisibilidade de fatos, principalmente relacionados à Gestão de Pessoas; b) Limitações de recursos financeiros; e c) Limitação temporal.

#### **Fatores contributivos**

a) Equipe de trabalho competente e capacitada para as funções nos diversos setores/departamentos; e b) Objetivos e metas bem estabelecidos pela Direção.

#### **Representatividade**

No âmbito interno da organização, bem como na relação com os demais *stakeholders*.

#### **Tempestividade**

12 meses.

#### **Resultado**

Parcialmente atingido

#### **Informações Adicionais**

Cabe ressaltar neste momento, que alguns dos objetivos e metas estipulados para 2013, não foram atingidos, com base nas justificativas enumeradas abaixo:

1) Reforma da Delegacia de Joinville: Tendo em vista as particularidades da Delegacia, em fase as condições físicas não adequadas, desenvolveu-se projeto arquitetônico de reforma da mesma, e - atualmente - estamos por finalizar pesquisa de mercado (cotação de preços), para que - no futuro - possamos iniciar processo licitatório de contratação da empresa responsável pelos serviços;

2) Sistema de Controle de Estoques/Almoxarifado: Em face a recente disponibilização de *software*, com solução apresentada ao problema, por parte do Conselho Federal de Odontologia, optou-se pela não aquisição de novo programa, objetivando a padronização e a redução de custos;

3) Mudanças na Estrutura Física do CRO-SC: Tais mudanças referem-se à Sede, em Florianópolis. Durante 2013 iniciamos e concluímos elaboração de projeto arquitetônico, objetivando esse fim. Foi realizada pesquisa de mercado (cotação de preços) e - atualmente - aguardamos

definições quanto a obtenção dos recursos financeiros, para se iniciar processo licitatório de contratação das empresas responsáveis pela execução dos serviços;

4) Ingresso de Novos Colaboradores: Especificamente acerca do "programador", optou-se pela não contratação de profissional do ramo, tendo em vista que não possuímos equipamentos e tecnologia necessária;

5) Treinamento e Desenvolvimento: Os cursos de "Comunicação Positiva", "Redação Técnica" e "Qualidade Total" não foram oferecidos aos empregados, tendo em vista a incompatibilidade de horários/períodos, bem como financeira;

6) Plano de Cargos e Salários: Foram realizadas adequações em projeto já existente, com a inclusão das informações aos novos cargos de Designer, Programador e Supervisor Administrativo. Atualmente, aguarda definições dos órgãos deliberativos, para ser aprovado.

## **2.4 Indicadores - Indicadores utilizados pela entidade para monitorar e avaliar a gestão, acompanhar o alcance das metas, identificar os avanços e as melhorias na qualidade dos serviços prestados, identificar necessidade de correções e de mudanças de rumos, etc.**

---

### **Introdução aos indicadores utilizados pela entidade**

São utilizados como indicadores de desempenho o número de inscrições, cancelamentos, registros, fiscalizações e termos de visitas realizados no exercício anterior.

#### **Indicadores do Objetivo/Meta: Finalidade Legal**

##### **Inscrições**

###### **Ação:**

Ações Administrativas

###### **Meta do período:**

Atender a demanda (sazonal).

###### **Período de Realização:**

2013

###### **Unidade de Medida Indicador:**

Número

###### **Periodicidade de Atualização:**

Anual

###### **Resultado:**

Totalmente atingido

**Descrição:**

Inscrições e registros de pessoas físicas e jurídicas realizadas no exercício.

**Fórmula de Cálculo:**

$$S=If+Ij$$

S=Somatório; If=Inscrições de Pessoas Físicas; e Ij=Inscrições de Pessoas Jurídicas

**Análise Crítica:**

Forma realizadas 1.358 novas inscrições de pessoas físicas e jurídicas no CRO-SC, durante o exercício 2013.

## Fiscalizações

**Ação:**

Ações Administrativas

**Meta do período:**

Fiscalizar todos os cirurgiões-dentista inscritos no CRO-SC (10173 profissionais).

**Período de Realização:**

Exercício de 2013.

**Unidade de Medida Indicador:**

Número

**Periodicidade de Atualização:**

Anual

**Resultado:**

Parcialmente atingido

**Descrição:**

Quantitativo de fiscalizações realizadas no exercício.

**Fórmula de Cálculo:**

$$S=F1+F2+F3+F4+F5+F6+F7$$

Somatório de fiscalizações realizadas pelos fiscais do CRO-SC, durante o exercício.

**Análise Crítica:**

Foram realizadas 5.651 fiscalizações no período. O que representa 55,6% do que fora



planejado.

## 3 - Estrutura de governança e de autocontrole da gestão

### 3.1 Estrutura de governança da entidade

Segundo o Regimento Interno do CRO-SC (Res. CRO-SC 01/74), a estrutura de Governança do CRO-SC compreende: a) Órgãos deliberativos: Assembléia Geral e Plenário; b) Órgãos deliberativos-executivos: Diretoria e Secretaria da Presidência, com os Órgãos técnicos: Consultorias, Assessorias e Comissões, que exercem controle e auditoria sobre os órgãos auxiliares: Setores Administrativos, Delegacias, Escritórios e Representações.

### 3.2 Dirigentes e membros de conselhos

ELITO ARAUJO	
CPF	096.070.649-68
Registro profissional	SC-CD-698
Data inicial do mandato	17/03/2013
Data final do mandato	16/03/2015
Data do ato de designação	15/03/2013
Ato de designação	RES. CRO-SC 01/74 (REGIMENTO INTERNO), ATRAVÉS DO "TERMO DE POSSE 130"
Entidade que representa	CONSELHEIRO TITULAR - PRESIDENTE
Cargo	PRESIDENTE

BRAULIO PASTERNAK JUNIOR	
CPF	863.491.479-87
Registro profissional	SC-CD-3878
Data inicial do mandato	17/03/2013
Data final do mandato	16/03/2015
Data do ato de designação	15/03/2013
Ato de designação	RES. CRO-SC 01/74 (REGIMENTO INTERNO), ATRAVÉS DO "TERMO DE POSSE 130"
Entidade que representa	CONSELHEIRO TITULAR - SECRETÁRIO
Cargo	SECRETÁRIO

**GUIDO RITTER BONMANN**

CPF	303.926.750-72
Registro profissional	SC-CD-3581
Data inicial do mandato	17/03/2013
Data final do mandato	16/03/2015
Data do ato de designação	15/03/2013
Ato de designação	RES. CRO-SC 01/74 (REGIMENTO INTERNO), ATRAVÉS DO "TERMO DE POSSE 130"
Entidade que representa	CONSELHEIRO TITULAR - TESOUREIRO
Cargo	TESOUREIRO

**DALTON JOSE BITTENCOURT NERCOLINI**

CPF	432.659.019-04
Registro profissional	SC-CD-2444
Data inicial do mandato	17/03/2013
Data final do mandato	16/03/2015
Data do ato de designação	15/03/2013
Ato de designação	RES. CRO-SC 01/74 (REGIMENTO INTERNO), ATRAVÉS DO "TERMO DE POSSE 130"
Entidade que representa	CONSELHEIRO TITULAR - PRESIDENTE DA COMISSÃO DE TOMADA DE CONTAS
Cargo	COMISSÃO TOMADA DE CONTAS

**CAREN REGIS BUENO DE OLIVEIRA SAN THIAGO**

CPF	849.994.119-20
Registro profissional	SC-CD-3846
Data inicial do mandato	17/03/2013
Data final do mandato	16/03/2015
Data do ato de designação	15/03/2013
Ato de designação	RES. CRO-SC 01/74 (REGIMENTO INTERNO), ATRAVÉS DO "TERMO DE POSSE 130"
Entidade que representa	CONSELHEIRO TITULAR - PRESIDENTE DA COMISSÃO DE ÉTICA
Cargo	COMISSÃO DE ÉTICA

**IVAN RENATO BURIGO**

CPF	303.415.909-91
Registro profissional	SC-CD-1241
Data inicial do mandato	17/03/2013
Data final do mandato	16/03/2015

<b>Data do ato de designação</b>	15/03/2013
<b>Ato de designação</b>	RES. CRO-SC 01/74 (REGIMENTO INTERNO), ATRAVÉS DO "TERMO DE POSSE 130"
<b>Entidade que representa</b>	CONSELHEIRO SUPLENTE - MEMBRO DA COMISSÃO DE TOMADA DE CONTAS
<b>Cargo</b>	COMISSÃO TOMADA DE CONTAS

#### TANIA ELISABETH ROESE

<b>CPF</b>	515.992.449-34
<b>Registro profissional</b>	SC-CD-1828
<b>Data inicial do mandato</b>	17/03/2013
<b>Data final do mandato</b>	16/03/2015
<b>Data do ato de designação</b>	15/03/2013
<b>Ato de designação</b>	RES. CRO-SC 01/74 (REGIMENTO INTERNO), ATRAVÉS DO "TERMO DE POSSE 130"
<b>Entidade que representa</b>	CONSELHEIRO SUPLENTE - MEMBRO DA COMISSÃO DE TOMADA DE CONTAS
<b>Cargo</b>	COMISSÃO TOMADA DE CONTAS

#### JOSE LUIZ DO COUTO

<b>CPF</b>	285.869.806-68
<b>Registro profissional</b>	SC-CD-7586
<b>Data inicial do mandato</b>	17/03/2013
<b>Data final do mandato</b>	16/03/2015
<b>Data do ato de designação</b>	15/03/2013
<b>Ato de designação</b>	RES. CRO-SC 01/74 (REGIMENTO INTERNO), ATRAVÉS DO "TERMO DE POSSE 130"
<b>Entidade que representa</b>	CONSELHEIRO SUPLENTE - MEMBRO DA COMISSÃO DE ÉTICA
<b>Cargo</b>	COMISSÃO DE ÉTICA

#### GENARO COSTA KESKE

<b>CPF</b>	677.738.930-04
<b>Registro profissional</b>	SC-CD-4352
<b>Data inicial do mandato</b>	17/03/2013
<b>Data final do mandato</b>	16/03/2015
<b>Data do ato de designação</b>	15/03/2013
<b>Ato de designação</b>	RES. CRO-SC 01/74 (REGIMENTO INTERNO), ATRAVÉS DO "TERMO DE POSSE 130"
<b>Entidade que representa</b>	CONSELHEIRO SUPLENTE - MEMBRO DA COMISSÃO DE TOMADA DE CONTAS
<b>Cargo</b>	COMISSÃO TOMADA DE CONTAS

PATRICIA SANTOS QUARESMA	
CPF	057.033.389-05
Registro profissional	SC-CD-10207
Data inicial do mandato	17/03/2013
Data final do mandato	16/03/2015
Data do ato de designação	15/03/2013
Ato de designação	RES. CRO-SC 01/74 (REGIMENTO INTERNO), ATRAVÉS DO "TERMO DE POSSE 130"
Entidade que representa	CONSELHEIRO SUPLENTE - MEMBRO DA COMISSÃO DE ÉTICA
Cargo	COMISSÃO DE ÉTICA

### 3.3 Remuneração paga aos administradores, membros da diretoria e Conselho

Cargo	Tipo de remuneração	Valor	Informações adicionais
<b>ELITO ARAUJO</b>			
PRESIDENTE	0,00	0,00	"O mandato dos membros do Conselho Federal de Odontologia será meramente honorífico, exigida como requisito para eleição a qualidade de cirurgião-dentista devidamente legalizado". Art. 5º da Lei 4.324/64.
<b>BRAULIO PASTERNAK JUNIOR</b>			
SECRETÁRIO	0,00	0,00	"O mandato dos membros do Conselho Federal de Odontologia será meramente honorífico, exigida como requisito para eleição a qualidade de cirurgião-dentista devidamente legalizado". Art. 5º da Lei 4.324/64.
<b>GUIDO RITTER BONMANN</b>			
TESOUREIRO	0,00	0,00	"O mandato dos membros do Conselho Federal de Odontologia será meramente honorífico, exigida como requisito para eleição a qualidade de cirurgião-dentista devidamente legalizado". Art. 5º da Lei 4.324/64.
<b>DALTON JOSE BITTENCOURT NERCOLINI</b>			
COMISSÃO TOMADA DE CONTAS	0,00	0,00	"O mandato dos membros do Conselho Federal de Odontologia será meramente honorífico, exigida como requisito para eleição a qualidade de cirurgião-dentista devidamente legalizado". Art. 5º da Lei 4.324/64.
<b>CAREN REGIS BUENO DE OLIVEIRA SAN THIAGO</b>			
COMISSÃO DE ÉTICA	0,00	0,00	"O mandato dos membros do Conselho Federal de Odontologia será meramente honorífico, exigida como requisito para eleição a qualidade de cirurgião-dentista devidamente legalizado". Art. 5º da Lei 4.324/64.
<b>IVAN RENATO BURIGO</b>			
COMISSÃO TOMADA DE CONTAS	0,00	0,00	"O mandato dos membros do Conselho Federal de Odontologia será meramente honorífico, exigida como requisito para eleição a qualidade de cirurgião-dentista devidamente legalizado". Art. 5º da Lei 4.324/64.

<b>TANIA ELISABETH ROESE</b>			
COMISSÃO TOMADA DE CONTAS	0,00	0,00	"O mandato dos membros do Conselho Federal de Odontologia será meramente honorífico, exigida como requisito para eleição a qualidade de cirurgião-dentista devidamente legalizado". Art. 5º da Lei 4.324/64.
<b>JOSE LUIZ DO COUTO</b>			
COMISSÃO DE ÉTICA	0,00	0,00	"O mandato dos membros do Conselho Federal de Odontologia será meramente honorífico, exigida como requisito para eleição a qualidade de cirurgião-dentista devidamente legalizado". Art. 5º da Lei 4.324/64.
<b>GENARO COSTA KESKE</b>			
COMISSÃO TOMADA DE CONTAS	0,00	0,00	"O mandato dos membros do Conselho Federal de Odontologia será meramente honorífico, exigida como requisito para eleição a qualidade de cirurgião-dentista devidamente legalizado". Art. 5º da Lei 4.324/64.
<b>PATRICIA SANTOS QUARESMA</b>			
COMISSÃO DE ÉTICA	0,00	0,00	"O mandato dos membros do Conselho Federal de Odontologia será meramente honorífico, exigida como requisito para eleição a qualidade de cirurgião-dentista devidamente legalizado". Art. 5º da Lei 4.324/64.

### 3.4 Estrutura de governança da entidade

Sobre a auditoria interna

#### Descrição do processo de escolha do dirigente da unidade:

Resolução CFO-80/2007 - Regimento Eleitoral

#### Posicionamento na estrutura da entidade:

"A Comissão de Tomada de Contas é um órgão assessor do Plenário de caráter consultivo e fiscal". Art. 46 da Resolução CRO-SC 01/74 (Regimento Interno).

#### Avaliação dos processos internos para a emissão de relatórios contábeis e financeiros:

Comissão de Tomada de Contas

#### Instância responsável pela manutenção de procedimentos adequados na elaboração das demonstrações financeiras e garantia de alinhamento aos objetivos estratégicos:

Diretoria

#### Práticas de avaliação dos controles internos adotados pela entidade:

Auditorias Periódicas (trimestrais) pela Comissão de Tomada de Contas para analisar as receitas e despesas do CRO-SC por meio de seus processos financeiros. Examinam as contas desta Autarquia, verificando o cumprimento de seus deveres legais, orçamentários e financeiros, emitindo parecer sobre as prestações de contas para posterior consideração e julgamento do Plenário. A reunião da Comissão de Tomada de Contas trata de atividades e de procedimentos para evidenciar, analisar, avaliar os levantamentos e comprovações da integridade, adequação, eficácia, eficiência e economicidade dos processos existentes, com vistas a assistir à administração da entidade no cumprimento de seus objetivos.

#### Métodos de avaliação da eficácia dos controles internos pela alta administração:

Os métodos utilizados pela Comissão de Tomada de Contas na aplicação dos procedimentos de auditoria são em razão da complexidade e volume das operações, por meio de processos seletivos, testes e amostragens, determinando desta forma, a amplitude dos exames necessários à obtenção dos elementos de convicção que sejam válidos para o todo. Os processos observados visam à obtenção de razoável segurança de que os procedimentos de controle interno estabelecidos pela administração estão em efetivo funcionamento e cumprimento.

#### **Síntese das conclusões da auditoria independente sobre os controles internos:**

"Após examinar o Balancete das Contas do Quarto Trimestre referente ao período de 01 de outubro a 31 de dezembro de 2013 e por amostragem os processos contábeis de receitas e despesas das contas do referido período entendeu-se que os mesmos estavam em concordância com os documentos apresentados e verificados por esta comissão. Na sequência dos trabalhos deu-se por aprovada as Contas do Quarto Trimestre referente ao período de 01 de outubro a 31 de dezembro de 2013 que serão submetidas ao Plenário do CRO-SC para aprovação e posteriormente encaminhados ao CFO em cumprimento ao regime interno."

Comunicação da auditoria interna com a alta administração

#### **Descrição da forma de comunicação sobre riscos considerados elevados assumidos pela gerência ao não implementar as recomendações da Auditoria Interna:**

Ata de Comissão de Tomada de Contas

#### **Descrição da forma em que ocorre a certificação de que a alta gerência toma conhecimento e aceita os riscos pela não implementação das recomendações feitas pela auditoria interna:**

Ata de Reunião Plenária

### **3.5 Informações sobre a estrutura e as atividades do sistema de correição**

---

#### **Estrutura de atividades do sistema de correição da entidade:**

Não existe unidade específica.

#### **Descrição da base normativa que regulamenta o sistema de correição da entidade:**

Consolidação das Leis do Trabalho (Decreto-Lei N.º 5.452, de 1º de maio de 1943); Lei de Improbidade Administrativa (Lei nº 8.429, de 2 de junho de 1992), Código Tributário Nacional (Lei nº 5.172, de 25 de outubro de 1966), etc.

#### **Competências e responsabilidades da unidade de correição da entidade:**

Não existe(m) responsável(is) específico(s). No caso de constatações de ilicitude e ilegalidade por atos dos empregados, são instituídas comissões temporárias para investigação e emissão de relatórios conclusivos, que serão apreciados pela Presidência.

### **3.6 Avaliação do funcionamento do sistema de controles internos administrativos da entidade, contemplando os seguintes elementos e de**

## acordo com o quadro estabelecido na portaria de que trata o inciso VI do caput do art. 5º desta Decisão Normativa

O registro das avaliações foram efetuados com a participação dos representantes dos Setores, assessores da Diretoria e sob as diretrizes da Comissão de Tomada de Contas, que possuem a visão geral dos processos empreendidos no âmbito das áreas fim do CRO-SC.

### Escala de valores da Avaliação:

- (1) Totalmente inválida: Significa que o conteúdo da afirmativa é integralmente não observado no contexto da UJ.
- (2) Parcialmente inválida: Significa que o conteúdo da afirmativa é parcialmente observado no contexto da UJ, porém, em sua minoria.
- (3) Neutra: Significa que não há como avaliar se o conteúdo da afirmativa é ou não observado no contexto da UJ.
- (4) Parcialmente válida: Significa que o conteúdo da afirmativa é parcialmente observado no contexto da UJ, porém, em sua maioria.
- (5) Totalmente válido: Significa que o conteúdo da afirmativa é integralmente observado no contexto da UJ.

Ambiente de Controle					
Questão	1	2	3	4	5
1 A alta administração percebe os controles internos como essenciais à consecução dos objetivos da unidade e dão suporte adequado ao seu funcionamento.					X
2 Os mecanismos gerais de controle instituídos pela UJ são percebidos por todos os servidores e funcionários nos diversos níveis da estrutura da unidade.			X		
3 A comunicação dentro da UJ é adequada e eficiente.				X	
4 Existe código formalizado de ética ou de conduta.			X		
5 Os procedimentos e as instruções operacionais são padronizados e estão postos em documentos formais.			X		
6 Há mecanismos que garantem ou incentivam a participação dos funcionários e servidores dos diversos níveis da estrutura da UJ na elaboração dos procedimentos, das instruções operacionais ou código de ética ou conduta.				X	
7 As delegações de autoridade e competência são acompanhadas de definições claras das responsabilidades.				X	
8 Existe adequada segregação de funções nos processos e atividades da competência da UJ.			X		
9 Os controles internos adotados contribuem para a consecução dos resultados planejados pela UJ.			X		
Avaliação de Risco					
Questão	1	2	3	4	5
10 Os objetivos e metas da unidade jurisdicionada estão formalizados.					X
11 Há clara identificação dos processos críticos para a consecução dos objetivos e metas da unidade.			X		
12 É prática da unidade o diagnóstico dos riscos (de origem interna ou externa) envolvidos nos seus processos estratégicos, bem como a identificação da probabilidade de ocorrência desses riscos e a consequente adoção de medidas para mitigá-los.			X		
13 É prática da unidade a definição de níveis de riscos operacionais, de informações e de conformidade que podem ser assumidos pelos diversos níveis da gestão.		X			

14 A avaliação de riscos é feita de forma contínua, de modo a identificar mudanças no perfil de risco da UJ ocasionadas por transformações nos ambientes interno e externo.			X		
15 Os riscos identificados são mensurados e classificados de modo a serem tratados em uma escala de prioridades e a gerar informações úteis à tomada de decisão.			X		
16 Não há ocorrência de fraudes e perdas que sejam decorrentes de fragilidades nos processos internos da unidade.				X	
17 Na ocorrência de fraudes e desvios, é prática da unidade instaurar sindicância para apurar responsabilidades e exigir eventuais ressarcimentos.				X	
18 Há norma ou regulamento para as atividades de guarda, estoque e inventário de bens e valores de responsabilidade da unidade.		X			
Procedimentos de Controle					
Questão	1	2	3	4	5
19 . Existem políticas e ações, de natureza preventiva ou de detecção, para diminuir os riscos e alcançar os objetivos da UJ, claramente estabelecidas				X	
20 As atividades de controle adotadas pela UJ são apropriadas e funcionam consistentemente de acordo com um plano de longo prazo.				X	
21 As atividades de controle adotadas pela UJ possuem custo apropriado ao nível de benefícios que possam derivar de sua aplicação.				X	
22 As atividades de controle adotadas pela UJ são abrangentes e razoáveis e estão diretamente relacionadas com os objetivos de controle.				X	
Informação e Comunicação					
Questão	1	2	3	4	5
23 A informação relevante para UJ é devidamente identificada, documentada, armazenada e comunicada tempestivamente às pessoas adequadas.				X	
24 As informações consideradas relevantes pela UJ são dotadas de qualidade suficiente para permitir ao gestor tomar as decisões apropriadas.				X	
25 A informação disponível para as unidades internas e pessoas da UJ é apropriada, tempestiva, atual, precisa e acessível.				X	
26 A Informação divulgada internamente atende às expectativas dos diversos grupos e indivíduos da UJ, contribuindo para a execução das responsabilidades de forma eficaz.				X	
27 A comunicação das informações perpassa todos os níveis hierárquicos da UJ, em todas as direções, por todos os seus componentes e por toda a sua estrutura.				X	
Monitoramento					
Questão	1	2	3	4	5
28 O sistema de controle interno da UJ é constantemente monitorado para avaliar sua validade e qualidade ao longo do tempo.				X	
29 O sistema de controle interno da UJ tem sido considerado adequado e efetivo pelas avaliações sofridas.				X	
30 O sistema de controle interno da UJ tem contribuído para a melhoria de seu desempenho.				X	



## **4 - Informações sobre a gestão**

### **4.1 Demonstração da receita**

---

- Documento 4.1 Demonstrativo de Receita.pdf em Anexo.

### **4.2.1 Programação de Despesas Correntes e de Capital**

---

- Documento 4.2.1 Demonstracao da Execucao Orcamentaria e Financeira.pdf em Anexo.

## **4.2.2 Execução das despesas por modalidade de Contratação**

---

- Documento 4.2.2 Execucao das Despesas.pdf em Anexo.

### **4.2.3 Execução Orçamentária das Despesas Correntes e de Capital**

---

- Documento 4.2.3 Execucao Orcamentaria das Despesas.pdf em Anexo.

### **4.2.4 Indicadores institucionais para medir o desempenho orçamentário**

---

Não houve indicadores institucionais estabelecidos pelos Diretores da Entidade para a medir o desempenho orçamentário e financeiro do exercício.

### **4.3 Transferencias**

---

O CRO-SC não possui transferência de recurso no exercício do ano de 2013.

## 5. Gestão de pessoas, tercerização de mão de obra e custos

### 5.1.1 Força de trabalho

---

#### Introdução

As funções desempenhadas são em prol da Classe Odontológica, seguindo as Normas da Resolução CFO 63/2005 e Resolução CRO-SC 01/74 (Regimento Interno).

Atualmente o CRO-SC possui em seu quadro institucional 37 funcionários, tendo alocados 29 funcionários na Sede e 08 funcionários nas Delegacias Regionais de Chapecó, Criciúma, Joinville e Lages.

#### Análise Crítica

O número de funcionários atualmente comporta a necessidade da Entidade.

#### Informações adicionais

O CRO-SC possui em sua estrutura os Setores competentes para atendimento da classe odontológica, são eles:

Secretaria, Inscrição e Cadastro, Fiscalização, PROJUR, Econômico e Financeiro, Assessoria da Presidência, Informática e Arquivo.

Tipologia do cargo	Lotação autorizada	Lotação efetiva	Ingresso no exercício	Egresso no exercício
1. Provimento de Cargo Efetivo	35	35	8	3
1.1. Membros de Poder e Agentes Políticos	0	0	0	0
1.2. Servidores de Carreira	35	35	8	3
1.3. Servidores com Contratos Temporários	0	0	0	0
2. Provimento de Cargo em Comissão	2	2	0	0
2.1. Cargos de Natureza Especial	0	0	0	0
2.2. Grupo Direção e Assessoramento Superior	2	2	0	0
2.3. Funções Gratificadas	0	0	0	0
<b>3. Totais (1+2)</b>	<b>37</b>	<b>37</b>	<b>8</b>	<b>3</b>

### 5.1.2 Processo de ingresso de funcionários na entidade no exercício

---

#### Introdução

O ingresso no CRO-SC foi mediante Contratação Direta, por meio de autorização da Diretoria

do CRO-SC.

Data da norma ou expediente autorizador	Título da norma ou expediente autorizador do ingresso de funcionários	Quantidade autorizada	Tipologia do cargo	Carg o	Lotação prevista
10/11/2013	ATA DE PLENÁRIO	3	1. Provimento de Cargo Efetivo	FISC AL	DESCENTRALIZ ADO

### 5.1.3 - Qualificação da força de trabalho de acordo com a estrutura de cargos em Comissão e das Funções Gratificadas

#### Introdução

Os funcionários são selecionados de acordo com as qualificações exigidas pelo cargo.

De tal modo, que os cargos em comissão, as funções de confiança, são exercidos, preferencialmente, associados à posse de qualificações adequadas e experiência para exercer tais atividades.

As funções gratificadas se destinam a atender a encargos de chefia, assessoramento, secretariado, e a outros determinados pelo Presidente do CRO-SC, e para tal, deve o respectivo funcionário possuir experiência concernente à área das atribuições da função.

Tipologia do Cargo	Lotação autorizada	Lotacao efetiva	Ingressos no exercício	Egressos no exercício
1. Cargos em Comissão	2	2	0	0
1.1. Cargos Natureza Especial	0	0	0	0
1.1.1 Cargos Natureza Especial	0	0	0	0
1.2. Grupo Direção e Assessoramento Superior	2	2	0	0
1.2.1. Servidores de Carreira Vinculada ao Órgão	2	2	0	0
1.2.2. Servidores de Carreira em Exercício Descentralizado	0	0	0	0
1.2.3. Servidores de Outros Órgãos e Esferas	0	0	0	0
1.2.4. Sem Vínculo	0	0	0	0
1.2.5. Aposentados	0	0	0	0
2. Funções Gratificadas	7	6	0	1
2.1. Servidores de Carreira Vinculada ao Órgão	7	6	0	1
2.2. Servidores de Carreira em Exercício Descentralizado	0	0	0	0
2.3. Servidores de Outros órgãos e Esferas	0	0	0	0
<b>3. Totais (1+2)</b>	<b>9</b>	<b>8</b>	<b>0</b>	<b>1</b>

## Análise crítica

Denota-se que as qualificações exigidas vão variar de uma função para outra, todavia pode-se avaliar vários itens relacionados a qualificação de um funcionário, tais como:

Experiência no ramo, grau de escolaridade, boa dicção, bom relacionamento, entre outros.

## 5.1.4 Qualificação da força de trabalho por faixa etária

### Introdução

O CRO-SC atualmente possui funcionários com faixa etária entre 20 a 57 anos, porém muitos já são funcionários antigos.

Independente da faixa etária é cobrada a qualificação que se é necessária para executar determinada função.

### Análise crítica

A qualificação por faixa etária pode depender de pessoa para pessoa, pois umas são mais pró ativas, outras menos, os mais novos costumam estar mais preparados para mudanças, os mais antigos possuem mais conhecimento.

### Informações adicionais:

Funcionários mais antigos costumam exercer a função de chefes de setores.

Nome	Até 30 anos	De 31 à 40 anos	De 41 à 50 anos	De 51 à 60 anos	Acima de 60 anos
1. Provimento de Cargo Efetivo	11	14	5	5	0
1.1. Membros de Poder e Agentes Políticos	0	0	0	0	0
1.2. Servidores de Carreira	11	14	5	5	0
1.3. Servidores com Contratos Temporários	0	0	0	0	0
2. Provimento de Cargo em Comissão	0	1	0	1	0
2.1. Cargos de Natureza Especial	0	0	0	0	0
2.2. Grupo Direção e Assessoramento Superior	0	1	0	1	0
2.3. Funções Gratificadas	0	0	0	0	0
<b>3. Totais (1+2)</b>	<b>11</b>	<b>15</b>	<b>5</b>	<b>6</b>	<b>0</b>

## 5.1.5 Qualificação da força de trabalho por Nível de Escolaridade

### Introdução

A qualificação do funcionário esta relacionada com o seu grau de instrução.

Sendo assim, o CRO-SC procura associar as funções e os cargos desempenhados pelos funcionários com o seu nível de conhecimento e aperfeiçoamento.

### Análise crítica

O CRO-SC incentiva os funcionários a se aperfeiçoarem através de cursos e palestras pagos pela entidade.

Tipologia do cargo	Analfabeto	Alfabetizado sem cursos regulares	Primeiro grau incompleto	Primeiro grau	Segundo grau ou técnico	Superior	Aperfeiçoamento / Especialização / Pós-Graduação	Mestrado	Doutorado/Pós Doutorado/PhD/Livre Docência	Não Classificada
1. Provimento de Cargo Efetivo	0	0	0	3	17	11	3	1	0	0
1.1. Membros de Poder e Agentes Políticos	0	0	0	0	0	0	0	0	0	0
1.2. Servidores de Carreira	0	0	0	3	17	11	3	1	0	0
1.3. Servidores com Contratos Temporários	0	0	0	0	0	0	0	0	0	0
2. Provimento de Cargo em Comissão	0	0	0	0	1	1	0	0	0	0
2.1. Cargos de Natureza Especial	0	0	0	0	0	0	0	0	0	0
2.2. Grupo Direção e Assessoramento Superior	0	0	0	0	1	1	0	0	0	0
2.3. Funções	0	0	0	0	0	0	0	0	0	0

Gratificadas										
<b>3. Totais (1+2)</b>	<b>0</b>	<b>0</b>	<b>0</b>	<b>3</b>	<b>18</b>	<b>12</b>	<b>3</b>	<b>1</b>	<b>0</b>	<b>0</b>



## 6 - Recomendações

### 6.1 Recomendações TCU

---

Não houve determinações e recomendações por meio de acórdãos do TCU para o CRO-SC.

### 6.2 Recomendações Internas

---

O CRO-SC não possui recomendações da Comissão de Tomada de Contas para o exercício do ano de 2013.

### 6.3 Recomendações Superior

---

O CRO-SC não possui recomendações do Conselho Federal de Odontologia para o exercício do ano de 2013.

## 7 - Informações Contábeis

### 7.1 Adoção NCASP

---

#### Conselho adotou as normas NCASP no exercício?

Parcialmente

#### Justificativa

Embora não tenha executada a avaliação e o ajuste ao valor justo em 2013, tampouco a depreciação, ficou decidido e está sendo adotado todo o procedimento para 2014, data limite para o feito a luz da normativa vigente.

A motivação da não adoção nos anos anteriores está pautado na falta de condições operacionais em todo o sistema. Foi programado para 2012 e 2013 a instalação e a maturação do novo plano de contas e treinamentos e amadurecimento do novo sistema de Contabilidade e os procedimentos patrimoniais e de dívida ativa para o exercício de 2013 e 2014, e assim está sendo feito. O ano de 2013 foi no sentido de treinamento e sedimentação dos procedimentos orçamentários e patrimoniais básicos. No tocante ao Patrimônio, foi levantado todo o acervo, inventariado e preparado para se fazer o ajuste ao valor justo e posterior depreciação no exercício de 2014. No que se refere a Dívida Ativa, deverá também ser ativada e controlada contabilmente também a partir do exercício de 2014.

### 7.2 Demonstrações Contábeis

---

- Documento Balancete 2013.pdf em Anexo.
- Documento BalancoFinanceiro 2013 2012.pdf em Anexo.
- Documento BalancoOrcamentario 2013.pdf em Anexo.
- Documento BalancoPatrimonial 2013.pdf em Anexo.
- Documento BalancoPatrimonialComparado 2013 2012.pdf em Anexo.
- Documento Fluxo de Caixa 2013 2012.pdf em Anexo.
- Documento PlanoContas 2013.pdf em Anexo.
- Documento VariacoesPatrimoniais 2013 2012.pdf em Anexo.

### **7.3 Relatório da auditoria independente sobre as demonstrações contábeis**

---

Até a presente data não houve parecer de auditoria do Conselho Federal de Odontologia para o exercício do ano de 2013 do CRO-SC.

## **8 - Outras informações**

### **8.1 Outras informações consideradas relevantes pela entidade para demonstrar a conformidade e o desempenho da gestão no exercício**

---

A Gestão iniciada em Março do ano de 2013 estipulou como meta a Fiscalização em 100% dos profissionais inscritos no Estado, para tanto, contratou mais Fiscais, adquiriu ferramentas, treinou e capacitou funcionários encarregados. A finalidade prevista no item 1.3 e a meta estipulada ainda não foram integralmente atingidas, por tal motivo, prosseguimos investindo no intuito de exercer o papel para qual o CRO-SC foi criado.

# Conclusões

## **Resultados da atuação frente aos objetivos traçados para o exercício**

2013 foi um ano de muito trabalho e realizações no Conselho Regional de Odontologia de Santa Catarina. Iniciaram-se e foram concluídos diversos projetos de melhorias na qualidade dos serviços prestados, bem como na promoção pela Ética e Boa Conduta dos profissionais inscritos, em atividade no Estado de Santa Catarina.

## **Principais ações a serem desenvolvidas no exercício seguinte**

Em 2014, planeja-se dar continuidade ao trabalho desenvolvido no ano de 2013, na busca pela otimização dos serviços, como base nos princípios da Administração Pública e norteados pelos Objetivos e Metas da organização, como foco na Missão, Visão e nos Valores da instituição.



## Anexos

- Organograma.pdf
- 4.1 Demonstrativo de Receita.pdf
- 4.2.1 Demonstracao da Execucao Orcamentaria e Financeira.pdf
- 4.2.2 Execucao das Despesas.pdf
- 4.2.3 Execucao Orcamentaria das Despesas.pdf
- Balancete 2013.pdf
- BalancoFinanceiro 2013 2012.pdf
- BalancoOrcamentario 2013.pdf
- BalancoPatrimonial 2013.pdf
- BalancoPatrimonialComparado 2013 2012.pdf
- Fluxo de Caixa 2013 2012.pdf
- PlanoContas 2013.pdf
- VariacoesPatrimoniais 2013 2012.pdf

# ORGANOGRAMA FUNCIONAL

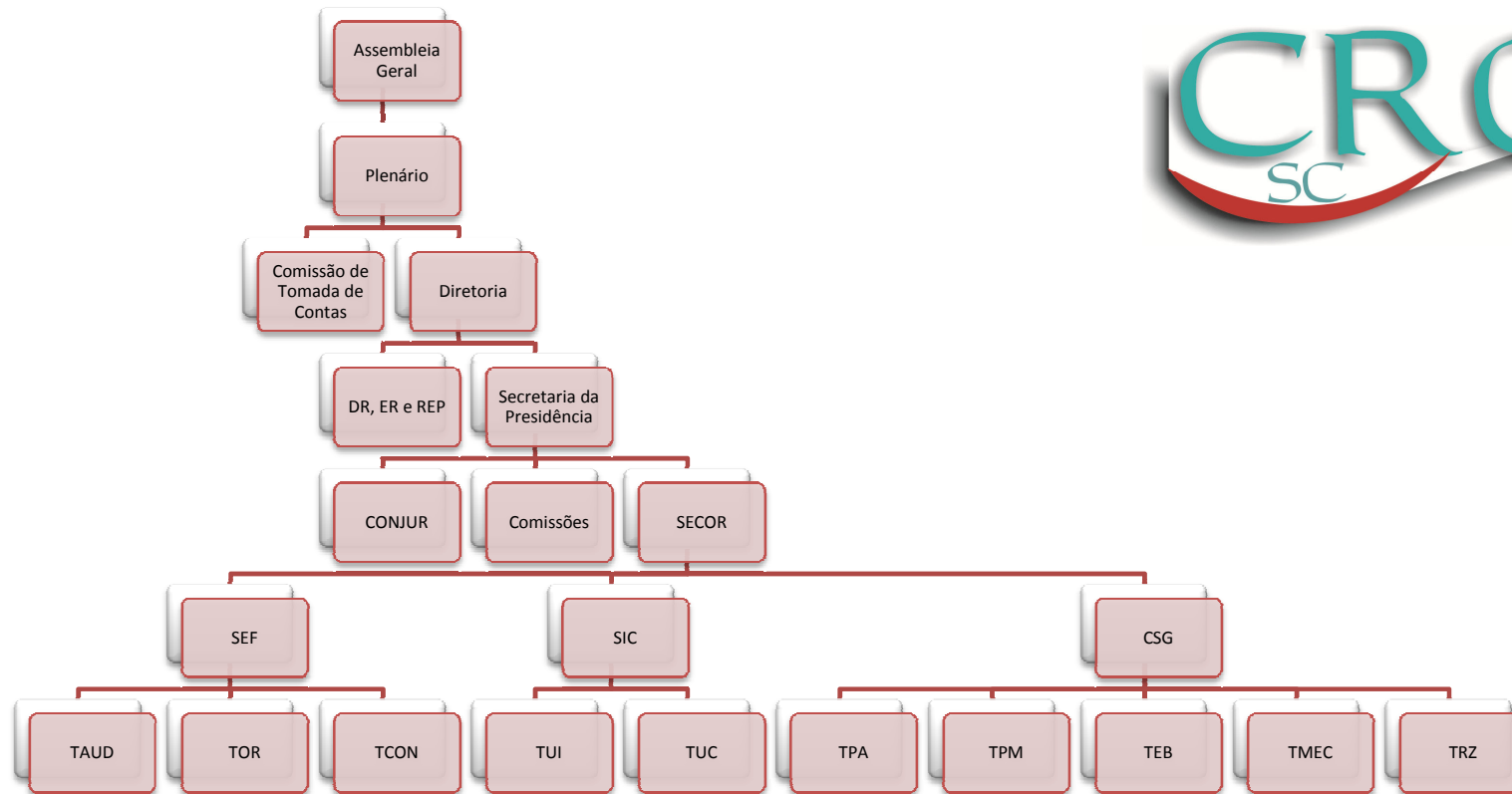

## LEGENDA

DR, ER e REP	Delegacias Regionais, Escritórios de Representação e Representantes
CONJUR	Consultoria jurídica
SECOR	Seção de Coordenação
SEF	Setor Econômico e Financeiro
SIC	Setor de Inscrição e Cadastro
CSG	Setor de Serviços Gerais
TAU	Turma de Auditoria
TOR	Turma de Orçamento
TCON	Turma de Contabilidade
TUI	Turma de Inscrições
TUC	Turma de Cadastros
TPA	Turma de Protocolo e Arquivo
TPM	Turma de Pessoal e Material
TEB	Turma de Expediente e Biblioteca
TMEC	Turma de Mecanografia
TRZ	Turma de Recepção e Zeladoria

# CRO/SC

Conselho Regional de Odontologia de SC

CNPJ: 83.930.883/0001-66

## Demonstrativo de Receita

Receita	Orçado 2012	Arrecadado 2012	Orçado 2013	Arrecadado 2013
<b>RECEITA REALIZADA</b>	<b>5.547.690,57</b>	<b>4.354.042,80</b>	<b>5.520.630,37</b>	<b>4.366.239,91</b>
<b>RECEITA CORRENTE</b>	<b>5.497.690,57</b>	<b>4.354.042,80</b>	<b>5.520.630,37</b>	<b>4.366.239,91</b>
RECEITA TRIBUTÁRIA	0,00	0,00	0,00	0,00
<b>RECEITAS DE CONTRIBUICOES</b>	<b>3.684.645,40</b>	<b>3.279.705,84</b>	<b>3.949.664,09</b>	<b>3.473.440,93</b>
<b>ANUIDADES</b>	<b>3.684.645,40</b>	<b>3.279.705,84</b>	<b>3.949.664,09</b>	<b>3.473.440,93</b>
Pessoa Física	3.493.046,26	2.996.933,65	3.747.026,56	3.177.345,87
Pessoa Jurídica	191.599,14	282.772,19	202.637,53	296.095,06
COTA PARTE	0,00	0,00	0,00	0,00
<b>RECEITA PATRIMONIAL</b>	<b>0,00</b>	<b>18.203,35</b>	<b>0,00</b>	<b>19.140,19</b>
<b>RECEITAS IMOBILIÁRIAS</b>	<b>0,00</b>	<b>18.203,35</b>	<b>0,00</b>	<b>19.140,19</b>
Aluguéis	0,00	18.203,35	0,00	19.140,19
<b>RECEITAS DE VALORES MOBILIÁRIOS</b>	<b>0,00</b>	<b>0,00</b>	<b>0,00</b>	<b>0,00</b>
Dividendos Recebidos	0,00	0,00	0,00	0,00
<b>RECEITA DE SERVICOS</b>	<b>198.011,33</b>	<b>273.715,48</b>	<b>224.711,00</b>	<b>290.985,19</b>
<b>EMOLUMENTOS COM INSCRIÇÕES</b>	<b>126.000,33</b>	<b>164.275,08</b>	<b>137.444,00</b>	<b>167.926,49</b>
Pessoa Física	71.091,00	115.470,08	77.775,00	116.604,49
Pessoa Jurídica	54.909,33	48.805,00	59.669,00	51.322,00
<b>EMOLUMENTOS COM EXPEDIÇÕES DE CARTEIRAS</b>	<b>23.511,00</b>	<b>46.104,00</b>	<b>29.767,00</b>	<b>50.150,77</b>
Pessoa Física	23.511,00	46.104,00	29.767,00	50.150,77
Pessoa Jurídica	0,00	0,00	0,00	0,00
<b>EMOLUMENTOS COM EXPEDIÇÕES DE CERTIDÕES</b>	<b>0,00</b>	<b>17,00</b>	<b>0,00</b>	<b>0,00</b>
Pessoa Física	0,00	17,00	0,00	0,00
Pessoa Jurídica	0,00	0,00	0,00	0,00
<b>RECEITAS DIVERSAS DE SERVIÇOS</b>	<b>48.500,00</b>	<b>63.319,40</b>	<b>57.500,00</b>	<b>72.907,93</b>
Serviços de Listagem	2.000,00	0,00	3.000,00	0,00
Serviços de Divulgação	4.000,00	0,00	5.000,00	0,00
Taxa de Credenciamento de Curso de Especialização	5.500,00	4.328,00	6.500,00	2.744,00
Taxa de Visto de Alteração de Contrato Social	0,00	0,00	0,00	0,00
Taxa de 1º Via de Certificado - Pessoa Jurídica	12.000,00	12.916,94	13.000,00	13.190,40
Taxa de 1º Via de Certificado - Especialista	0,00	0,00	0,00	0,00
Multa Eleitoral	0,00	1.390,94	0,00	30.245,79
Taxa de 2º Via de Certificado - Especialista	0,00	0,00	0,00	0,00
Taxa de 2º Via de Certificado - Pessoa Jurídica	0,00	0,00	0,00	0,00
Taxa de Autorização de Funcionamento de Curso de Habilitação	0,00	212,00	0,00	0,00
Taxa de Registro/Inscrição de Habilitação	0,00	636,00	0,00	1.288,89
Outras Receitas de Serviços	25.000,00	43.835,52	30.000,00	25.438,85
<b>FINANCEIRAS</b>	<b>57.500,00</b>	<b>110.546,83</b>	<b>67.000,00</b>	<b>75.991,56</b>
<b>JUROS E ENCARGOS SOBRE EMPRÉSTIMOS CONCEDIDOS</b>	<b>0,00</b>	<b>0,00</b>	<b>0,00</b>	<b>0,00</b>

Juros Sobre Empréstimos	0,00	0,00	0,00	0,00
Encargos sobre empréstimos	0,00	0,00	0,00	0,00
<b>JUROS DE MORA SOBRE ANUIDADES</b>	<b>7.000,00</b>	<b>27.649,54</b>	<b>9.000,00</b>	<b>35.975,73</b>
Pessoa Física	6.500,00	25.285,53	8.000,00	32.560,10
Pessoa Jurídica	500,00	2.364,01	1.000,00	3.415,63
<b>JUROS DE MORA SOBRE MULTAS POR AUSÊNCIA ÀS ELEIÇÕES</b>	<b>0,00</b>	<b>0,00</b>	<b>0,00</b>	<b>0,00</b>
Pessoa Física	0,00	0,00	0,00	0,00
<b>JUROS DE MORA SOBRE MULTAS DE INFRAÇÕES</b>	<b>0,00</b>	<b>0,00</b>	<b>0,00</b>	<b>0,00</b>
Pessoa Física	0,00	0,00	0,00	0,00
<b>ATUALIZAÇÃO MONETÁRIA</b>	<b>50.500,00</b>	<b>82.897,29</b>	<b>58.000,00</b>	<b>40.015,83</b>
<b>ATUALIZAÇÃO MONETÁRIA SOBRE ANUIDADES</b>	<b>10.500,00</b>	<b>5.539,48</b>	<b>13.000,00</b>	<b>0,00</b>
Pessoa Física	10.000,00	4.973,84	12.000,00	0,00
Pessoa Jurídica	500,00	565,64	1.000,00	0,00
<b>REMUNERAÇÃO DE DEP. BANC. E APLICAÇÕES FINANCEIRAS</b>	<b>40.000,00</b>	<b>77.357,81</b>	<b>45.000,00</b>	<b>40.015,83</b>
Jrs e Corr Monet Poupança	40.000,00	77.357,81	45.000,00	40.015,83
JRS E CORR MONET TÍTULOS PÚBLICOS	0,00	0,00	0,00	0,00
<b>TRANSFERENCIAS CORRENTES</b>	<b>15.000,00</b>	<b>150.000,00</b>	<b>15.000,00</b>	<b>0,00</b>
<b>TRANSFERENCIAS INTRAGOVERNAMENTAIS</b>	<b>15.000,00</b>	<b>150.000,00</b>	<b>15.000,00</b>	<b>0,00</b>
Contrib ou Auxílios para Desenv das Ativ da Fisc	15.000,00	150.000,00	15.000,00	0,00
Transferências de outras entidades	0,00	0,00	0,00	0,00
<b>TRANSFERENCIAS INTERGOVERNAMENTAIS</b>	<b>0,00</b>	<b>0,00</b>	<b>0,00</b>	<b>0,00</b>
Transferencias de Inst. Privadas	0,00	0,00	0,00	0,00
<b>TRANSFERENCIAS DE PESSOAS FÍSICAS</b>	<b>0,00</b>	<b>0,00</b>	<b>0,00</b>	<b>0,00</b>
<b>OUTRAS RECEITAS CORRENTES</b>	<b>0,00</b>	<b>588,33</b>	<b>0,00</b>	<b>6.508,10</b>
<b>RECEITAS NÃO IDENTIFICADAS</b>	<b>0,00</b>	<b>588,33</b>	<b>0,00</b>	<b>6.508,10</b>
<b>RECEITAS NÃO IDENTIFICADAS</b>	<b>0,00</b>	<b>588,33</b>	<b>0,00</b>	<b>6.508,10</b>
Receitas não Identificadas	0,00	588,33	0,00	6.508,10
<b>RECEITA DA DÍVIDA ATIVA</b>	<b>1.542.533,84</b>	<b>521.282,97</b>	<b>1.264.255,28</b>	<b>500.173,94</b>
<b>RECEITA DA DÍVIDA ATIVA TRIBUTÁRIA</b>	<b>1.337.533,86</b>	<b>125.597,48</b>	<b>909.255,29</b>	<b>393.554,89</b>
<b>DÍVIDA ATIVA FASE ADMINISTRATIVA</b>	<b>1.146.457,59</b>	<b>116.427,11</b>	<b>779.361,67</b>	<b>390.363,32</b>
Anuidades	1.005.664,55	85.862,54	683.650,59	301.252,85
Multas	20.113,29	1.514,22	13.673,01	5.507,78
Juros	120.679,75	28.513,46	82.038,07	83.573,86
Correção monetária sobre dívida administrativa	0,00	536,89	0,00	28,83
<b>DÍVIDA ATIVA FASE EXECUTIVA</b>	<b>191.076,27</b>	<b>9.170,37</b>	<b>129.893,62</b>	<b>3.191,57</b>
Anuidades	167.610,76	4.250,32	113.941,77	1.333,76
Multas	3.352,22	112,79	2.278,84	26,62
Juros	20.113,29	4.720,61	13.673,01	1.804,67
Correção Monetária sobre Dívida Executiva	0,00	86,65	0,00	26,52
<b>INDENIZAÇÕES E RESTITUIÇÕES</b>	<b>5.000,00</b>	<b>0,00</b>	<b>5.000,00</b>	<b>0,00</b>
<b>INDENIZAÇÕES E RESTITUIÇÕES</b>	<b>5.000,00</b>	<b>0,00</b>	<b>5.000,00</b>	<b>0,00</b>
Indenizações	2.000,00	0,00	2.000,00	0,00
Restituições	2.000,00	0,00	2.000,00	0,00
Carteira custo	1.000,00	0,00	1.000,00	0,00
<b>RECEITAS DIVERSAS</b>	<b>199.999,98</b>	<b>395.685,49</b>	<b>349.999,99</b>	<b>106.619,05</b>
Saldo de Exercícios Anteriores	80.000,00	288.819,72	150.000,00	35.750,67
Outras Receitas Diversas	119.999,98	106.865,77	199.999,99	70.868,38



<b>RECEITA DE CAPITAL</b>	<b>50.000,00</b>	<b>0,00</b>	<b>0,00</b>	<b>0,00</b>
<b>OPERAÇÕES DE CREDITO</b>	<b>0,00</b>	<b>0,00</b>	<b>0,00</b>	<b>0,00</b>
<b>EMPRESTIMOS TOMADOS</b>	<b>0,00</b>	<b>0,00</b>	<b>0,00</b>	<b>0,00</b>
Empréstimos para Despesas de Custeio	0,00	0,00	0,00	0,00
Empréstimos P/ Aquisição, Constr. e Reforma de Sede	0,00	0,00	0,00	0,00
<b>ALIENACAO DE BENS</b>	<b>50.000,00</b>	<b>0,00</b>	<b>0,00</b>	<b>0,00</b>
<b>ALIENAÇÕES DE BENS MÓVEIS</b>	<b>50.000,00</b>	<b>0,00</b>	<b>0,00</b>	<b>0,00</b>
Veículos	50.000,00	0,00	0,00	0,00
Máquinas Motores e Aparelhos	0,00	0,00	0,00	0,00
Insígnias Flâmulas Brasões e Bandeiras	0,00	0,00	0,00	0,00
Mobiliário em Geral e Utensílios de Escritório	0,00	0,00	0,00	0,00
Utensílios de Copa e Cozinha	0,00	0,00	0,00	0,00
Objetos Históricos, Obras de Arte etc.	0,00	0,00	0,00	0,00
Biblioteca, fitoteca e Videoteca	0,00	0,00	0,00	0,00
<b>ALIENAÇÕES DE BENS IMÓVEIS</b>	<b>0,00</b>	<b>0,00</b>	<b>0,00</b>	<b>0,00</b>
Edifícios	0,00	0,00	0,00	0,00
Terrenos	0,00	0,00	0,00	0,00
<b>ALIENAÇÕES DE TÍTULOS E AÇÕES</b>	<b>0,00</b>	<b>0,00</b>	<b>0,00</b>	<b>0,00</b>
Títulos de Renda	0,00	0,00	0,00	0,00
Ações	0,00	0,00	0,00	0,00
<b>AMORTIZACAO DE EMPRESTIMO</b>	<b>0,00</b>	<b>0,00</b>	<b>0,00</b>	<b>0,00</b>
Amortizacao de Emprést. a Orgaos de Fisc. de Exerc	0,00	0,00	0,00	0,00
Outras Amortizações Emprést. A Entidades Públicas	0,00	0,00	0,00	0,00
<b>TRANSFERENCIAS DE CAPITAL</b>	<b>0,00</b>	<b>0,00</b>	<b>0,00</b>	<b>0,00</b>
<b>TRANSFERÊNCIAS</b>	<b>0,00</b>	<b>0,00</b>	<b>0,00</b>	<b>0,00</b>
OUTRAS TRANSFERÊNCIAS DE CAPITAL	0,00	0,00	0,00	0,00
<b>OUTRAS RECEITAS DE CAPITAL</b>	<b>0,00</b>	<b>0,00</b>	<b>0,00</b>	<b>0,00</b>
<b>OUTRAS RECEITAS DE CAPITAL</b>	<b>0,00</b>	<b>0,00</b>	<b>0,00</b>	<b>0,00</b>
Outras Receitas de Capital	0,00	0,00	0,00	0,00
<b>Total:</b>	<b>5547690,57</b>	<b>4354042,80</b>	<b>5520630,37</b>	<b>4366239,91</b>

# CRO/SC

Conselho Regional de Odontologia de SC

CNPJ: 83.930.883/0001-66

## Demonstração da Execução Orçamentária e Financeira

Despesa	Orçado 2012	Realizado 2012	Orçado 2013	Realizado 2013
<b>CRÉDITO DISPONÍVEL DA DESPESA</b>	<b>5.547.690,57</b>	<b>4.468.205,29</b>	<b>5.520.630,37</b>	<b>4.467.151,41</b>
<b>CRÉDITO DISPONÍVEL DESPESA CORRENTE</b>	<b>5.323.333,19</b>	<b>4.396.357,87</b>	<b>5.358.701,79</b>	<b>4.352.859,76</b>
<b>PESSOAL E ENCARGOS SOCIAIS</b>	<b>1.494.466,67</b>	<b>1.455.467,02</b>	<b>1.651.650,00</b>	<b>1.567.334,43</b>
<b>REMUNERAÇÃO PESSOAL</b>	<b>1.169.066,67</b>	<b>1.144.244,66</b>	<b>1.283.500,00</b>	<b>1.225.625,47</b>
Salários	868.100,00	867.811,61	977.000,00	976.575,06
Gratificação de Natal 13º Salário	69.166,67	52.480,73	75.000,00	54.819,08
Férias 1/3 (CF/88)	87.200,00	87.115,46	93.000,00	92.910,66
Abono Pecuniário de Férias (10 dias)	27.000,00	19.361,65	18.500,00	17.444,08
Gratificação por Exercício de Cargos	0,00	0,00	0,00	0,00
Gratificação por Tempo de Serviço	0,00	0,00	0,00	0,00
Horas Extras	0,00	0,00	0,00	0,00
Substituições	0,00	0,00	0,00	0,00
Adicional Noturno	0,00	0,00	0,00	0,00
Diárias de Funcionários (acima de 50%)	117.600,00	117.475,21	120.000,00	83.876,59
<b>ENCARGOS PATRONAIS</b>	<b>325.400,00</b>	<b>311.222,36</b>	<b>368.150,00</b>	<b>341.708,96</b>
INSS	227.780,00	217.049,34	262.985,00	237.082,50
FGTS	86.773,33	83.604,42	92.980,00	92.964,70
PIS Sobre Folha de Pagamento	10.846,67	10.568,60	12.185,00	11.661,76
JUROS E ENCARGOS DA DÍVIDA	0,00	0,00	0,00	0,00
<b>OUTRAS DESPESAS CORRENTES</b>	<b>2.024.000,00</b>	<b>1.675.524,36</b>	<b>1.898.600,00</b>	<b>1.437.482,19</b>
<b>BENEFÍCIOS A PESSOAL</b>	<b>173.000,00</b>	<b>168.621,28</b>	<b>277.000,00</b>	<b>259.554,83</b>
Vale Transporte	30.000,00	27.680,27	45.000,00	36.026,79
Plano de Saúde	1.000,00	0,00	1.000,00	0,00
Plano Odontológico	1.000,00	0,00	1.000,00	0,00
Auxílio Alimentação	141.000,00	140.941,01	230.000,00	223.528,04
<b>BENEFÍCIOS PREVIDENCIÁRIOS E ASSISTENCIAIS</b>	<b>3.000,00</b>	<b>0,00</b>	<b>3.000,00</b>	<b>0,00</b>
<b>BENEFÍCIOS EVENTUAIS</b>	<b>0,00</b>	<b>0,00</b>	<b>0,00</b>	<b>0,00</b>
<b>OUTROS BENEFÍCIOS EVENTUAIS</b>	<b>3.000,00</b>	<b>0,00</b>	<b>3.000,00</b>	<b>0,00</b>
Auxílio Educação	1.000,00	0,00	1.000,00	0,00
Auxílio Creche	1.000,00	0,00	1.000,00	0,00
Auxílio Uniforme	1.000,00	0,00	1.000,00	0,00
<b>OUTRAS VR PATRIM. DIMINUT. PESSOAL ENCARGOS</b>	<b>60.500,00</b>	<b>52.176,05</b>	<b>23.000,00</b>	<b>13.516,26</b>
<b>INDENIZAÇÕES E RESTITUIÇÕES TRABALHISTAS</b>	<b>60.500,00</b>	<b>52.176,05</b>	<b>23.000,00</b>	<b>13.516,26</b>
Indenizações Trabalhistas	44.000,00	43.493,15	5.000,00	0,00
Multa do FGTS	12.000,00	7.180,15	7.000,00	4.511,62
Multas Rescisórias	4.500,00	1.502,75	11.000,00	9.004,64
<b>USO DE BENS, SERVIÇOS E CONSUMO DE CAPITAL FIXO</b>	<b>1.715.500,00</b>	<b>1.403.324,96</b>	<b>1.533.600,00</b>	<b>1.128.322,04</b>
<b>DIÁRIA CIVIL</b>	<b>177.000,00</b>	<b>135.298,92</b>	<b>255.500,00</b>	<b>145.015,47</b>
Funcionários	0,00	0,00	0,00	0,00

Conselheiros	105.000,00	63.948,09	160.000,00	50.971,05
Convidados	52.000,00	51.728,43	45.500,00	45.378,55
Ajudas de Custo	20.000,00	19.622,40	50.000,00	48.665,87
<b>MATERIAL DE CONSUMO</b>	<b>201.700,00</b>	<b>155.191,82</b>	<b>229.000,00</b>	<b>179.288,85</b>
Artigos de Expediente	22.000,00	21.945,85	25.000,00	16.178,92
Artigos e Materiais para Higiene	15.500,00	10.151,97	16.000,00	11.281,91
Materiais para Manutenção de Bens Móveis	8.500,00	5.351,48	9.000,00	4.781,76
Materiais para Acondicionamento e Embalagem	1.000,00	0,00	1.000,00	0,00
Combustíveis e Lubrificantes	30.000,00	22.051,53	32.000,00	28.515,07
Gêneros de Alimentação	43.100,00	43.021,04	42.000,00	35.520,33
Materiais para Manutenção de Bens Imóveis/Instalações	13.000,00	12.473,07	25.000,00	22.064,51
Vestuário, Uniformes, Calçados, Roupa de Cama e Aviamentos	13.000,00	3.770,70	15.000,00	10.596,00
Materiais para Fotografias, Filmagens, Audio e Radiografias	1.000,00	0,00	1.000,00	0,00
Materiais Elétricos e de Telefonia	1.000,00	0,00	1.000,00	0,00
Material de Copa e Cozinha	2.500,00	2.357,03	5.000,00	4.899,55
Materiais de Informática	29.100,00	29.033,35	34.000,00	33.261,80
Materiais de Vacinação	1.000,00	0,00	1.000,00	0,00
Carteiras e materiais de Identificação Profissional	1.000,00	0,00	1.000,00	0,00
Bens Móveis Não Ativáveis	1.000,00	0,00	1.000,00	0,00
Prêmios, Condecoração, Troféus, Diplomas e Medalhas	5.000,00	3.160,00	6.000,00	5.600,00
Materiais de Divulgação e Distribuição Gratuita	1.000,00	0,00	1.000,00	0,00
Outros Materiais De Consumo	13.000,00	1.875,80	13.000,00	6.589,00
<b>SERVICOS TERCEIROS - PESSOAS FÍSICAS</b>	<b>95.500,00</b>	<b>77.033,00</b>	<b>124.000,00</b>	<b>93.498,18</b>
<b>REMUNERACAO DE SERVICOS PESSOAIS</b>	<b>95.500,00</b>	<b>77.033,00</b>	<b>124.000,00</b>	<b>93.498,18</b>
Remuneração de Serviços Pessoais	16.500,00	1.985,00	18.000,00	1.052,00
Encargos sobre Serviços Prestados	4.000,00	359,60	6.000,00	210,40
Bolsa Complementar Estágio	75.000,00	74.688,40	100.000,00	92.235,78
<b>SERVIÇOS - PESSOA JURÍDICA</b>	<b>1.241.300,00</b>	<b>1.035.801,22</b>	<b>925.100,00</b>	<b>710.519,54</b>
Assinatura de Jornais e Periódicos	5.500,00	5.357,49	8.000,00	7.440,48
Serviços de Energia Elétrica e Gás	32.700,00	32.617,50	30.000,00	24.566,61
Serviços de Asseio e Higiene	22.000,00	4.381,15	40.000,00	11.630,12
Serviços de Internet e Telefonia em Geral	115.000,00	75.830,84	92.600,00	92.543,94
Fretes e Carretos	1.000,00	0,00	1.000,00	0,00
Locação de Bens Imóveis e Condomínios	30.000,00	29.179,68	40.000,00	32.652,49
Locação de Equipamentos e Materiais Permanentes	0,00	0,00	0,00	0,00
Reparos, Adaptações e Conservação de Bens Móveis e Imóveis	31.000,00	30.718,47	60.000,00	56.288,20
Seguros em Geral	11.500,00	11.453,32	30.000,00	10.025,48
Serviços de Divulgação, Impressão, Encadernação e Fotocópias	443.000,00	433.588,15	95.000,00	94.282,64
Congressos, Convenções, Conferências e Simpósios	15.000,00	13.666,85	23.000,00	10.221,60
Despesas Miúdas de Pronto Pagamento	48.000,00	31.713,93	50.000,00	32.937,41
Despesas com Software	23.900,00	23.467,12	30.000,00	29.506,88
Serviços de Medicina do Trabalho	1.000,00	0,00	1.000,00	0,00
Serviços Domésticos	1.000,00	0,00	1.000,00	0,00

Festividades, Recepções e Hospedagens	19.500,00	155,00	15.000,00	10.754,84
Indenizações, Restituições e Reposições	15.000,00	10.920,44	16.000,00	15.469,18
Cursos e Treinamentos	25.000,00	18.380,15	26.500,00	24.627,77
Serviço de Assessoria Contábil	10.000,00	7.900,00	10.000,00	1.787,80
Serviço de Assessoria Jurídica	20.000,00	9.076,16	20.000,00	0,00
Serviço de Assessoria e Consultoria de Comunicação	46.900,00	46.845,00	55.000,00	42.000,00
Serviços de Informática	5.000,00	0,00	5.000,00	0,00
Serviços de Segurança Predial e Preventiva	9.000,00	0,00	9.000,00	0,00
Postagem de Correspondência de Cobrança	1.000,00	0,00	1.000,00	0,00
Postagem de Correspondência Institucional	100.000,00	92.086,46	110.000,00	109.791,23
Despesas com Alimentação	5.000,00	0,00	5.000,00	0,00
Serviços de Microfilmagem de Documentos	20.000,00	0,00	20.000,00	0,00
Despesas com Eleições	75.000,00	52.844,97	15.000,00	0,00
Despesas Judiciais	1.000,00	0,00	1.000,00	0,00
Outros Serviços e Encargos	108.300,00	105.618,54	115.000,00	103.992,87
<b>PASSAGENS E DESPESAS COM LOCOMOÇÃO</b>	<b>72.000,00</b>	<b>51.402,07</b>	<b>62.000,00</b>	<b>36.089,06</b>
Passagens Aéreas, Terrestres	65.000,00	50.202,07	55.000,00	36.089,06
Locação de Veículos (taxi-van)	5.000,00	0,00	2.000,00	0,00
Outras Despesas Com Locomoção	2.000,00	1.200,00	5.000,00	0,00
<b>CONTRIBUIÇÕES</b>	<b>1.786.866,52</b>	<b>1.260.012,62</b>	<b>1.789.951,79</b>	<b>1.340.407,84</b>
Cota Parte do CFO	1.786.866,52	1.260.012,62	1.789.951,79	1.340.407,84
<b>VR PATRIMONIAIS DIMINUTIVAS FINANCEIRAS</b>	<b>0,00</b>	<b>0,00</b>	<b>0,00</b>	<b>0,00</b>
Juros Sobre Empréstimos	0,00	0,00	0,00	0,00
Atualização Monetária Sobre Empréstimos	0,00	0,00	0,00	0,00
<b>SERVIÇOS BANCÁRIOS</b>	<b>0,00</b>	<b>0,00</b>	<b>0,00</b>	<b>0,00</b>
Taxa Sobre Serviços Bancários	0,00	0,00	0,00	0,00
Despesas Com Cobrança	0,00	0,00	0,00	0,00
<b>TRANSFERENCIAS CORRENTES</b>	<b>0,00</b>	<b>0,00</b>	<b>0,00</b>	<b>0,00</b>
Subvenções	0,00	0,00	0,00	0,00
<b>OBRIGAÇÕES TRIBUTÁRIAS CONTRIBUTIVAS</b>	<b>18.000,00</b>	<b>5.353,87</b>	<b>18.500,00</b>	<b>7.635,30</b>
IPTU	1.000,00	307,49	1.500,00	0,00
IPVA	5.000,00	0,00	5.000,00	0,00
Impostos Taxas e Pedágios	12.000,00	5.046,38	12.000,00	7.635,30
<b>SENTENÇAS JUDICIAIS</b>	<b>0,00</b>	<b>0,00</b>	<b>0,00</b>	<b>0,00</b>
Sentenças Judiciais	0,00	0,00	0,00	0,00
<b>DEMAIS DESPESAS CORRENTES</b>	<b>0,00</b>	<b>0,00</b>	<b>0,00</b>	<b>0,00</b>
Despesas de Exercícios Anteriores	0,00	0,00	0,00	0,00
<b>CRÉDITO DISPONÍVEL DESPESA DE CAPITAL</b>	<b>224.357,38</b>	<b>71.847,42</b>	<b>161.928,58</b>	<b>114.291,65</b>
<b>INVESTIMENTOS</b>	<b>224.357,38</b>	<b>71.847,42</b>	<b>160.327,01</b>	<b>112.690,08</b>
OBRAS E INSTALAÇÕES	0,00	0,00	0,00	0,00
<b>TÍTULOS E AÇÕES</b>	<b>0,00</b>	<b>0,00</b>	<b>0,00</b>	<b>0,00</b>
Títulos de Renda	0,00	0,00	0,00	0,00
Ações	0,00	0,00	0,00	0,00
<b>EQUIPAMENTOS E MATERIAIS PERMANENTES</b>	<b>218.900,00</b>	<b>71.847,42</b>	<b>144.298,43</b>	<b>102.090,08</b>
Veículos	150.000,00	41.500,00	82.900,00	82.392,00
Máquinas Motores e Aparelhos	40.000,00	24.794,12	40.000,00	13.538,08

Insígnias Flâmulas Brasões e Bandeiras	1.000,00	0,00	1.000,00	0,00
Mobiliário em Geral e Utensílios de Escritório	21.900,00	5.249,70	17.000,00	6.160,00
Utensílios de Copa e Cozinha	2.000,00	303,60	2.000,00	0,00
Objetos Históricos, Obras de Arte etc.	1.000,00	0,00	1.000,00	0,00
Biblioteca, fitoteca e Videoteca	3.000,00	0,00	398,43	0,00
Outros materiais de uso duradouro	0,00	0,00	0,00	0,00
Equipamentos Diversos	0,00	0,00	0,00	0,00
Outros Bens Móveis	0,00	0,00	0,00	0,00
<b>AQUISIÇÃO DE IMÓVEIS</b>	<b>5.457,38</b>	<b>0,00</b>	<b>16.028,58</b>	<b>10.600,00</b>
Edifícios	0,00	0,00	0,00	0,00
Terrenos	0,00	0,00	0,00	0,00
Obras e Instalações	5.457,38	0,00	16.028,58	10.600,00
<b>INTANGÍVEL</b>	<b>0,00</b>	<b>0,00</b>	<b>0,00</b>	<b>0,00</b>
Marcas e Patentes	0,00	0,00	0,00	0,00
INVERSÕES FINANCEIRAS	0,00	0,00	0,00	0,00
<b>AMORTIZAÇÃO DA DÍVIDA</b>	<b>0,00</b>	<b>0,00</b>	<b>1.601,57</b>	<b>1.601,57</b>
<b>AMORTIZAÇÕES DE EMPRÉSTIMOS</b>	<b>0,00</b>	<b>0,00</b>	<b>0,00</b>	<b>0,00</b>
Empréstimos para Despesas de Custeio	0,00	0,00	0,00	0,00
Empréstimos P/ Aquisição, Constr. e Reforma de Sede	0,00	0,00	0,00	0,00
<b>OUTRAS AMORTIZAÇÕES</b>	<b>0,00</b>	<b>0,00</b>	<b>1.601,57</b>	<b>1.601,57</b>
Despesas de Exercícios Anteriores	0,00	0,00	1.601,57	1.601,57
<b>OUTRAS DESPESAS CAPITAL</b>	<b>0,00</b>	<b>0,00</b>	<b>0,00</b>	<b>0,00</b>
<b>TRANSFERÊNCIAS DE CAPITAL</b>	<b>0,00</b>	<b>0,00</b>	<b>0,00</b>	<b>0,00</b>
OUTRAS TRANSFERÊNCIAS DE CAPITAL	0,00	0,00	0,00	0,00
<b>Total:</b>	<b>5547690,57</b>	<b>4468205,29</b>	<b>5520630,37</b>	<b>4467151,41</b>

# CRO/SC

Conselho Regional de Odontologia de SC

CNPJ: 83.930.883/0001-66

## Execução das Despesas

MODALIDADE DE CONTRATAÇÃO	ANO 2013	
<b>1. MODALIDADE DE CONTRATAÇÃO</b>	<b>R\$</b>	<b>805.998,69</b>
Convite	R\$	223.528,04
Tomada de Preços	R\$	496.137,65
Concorrência	R\$	-
Pregão	R\$	86.333,00
Concurso	R\$	-
Consulta	R\$	-
<b>2. CONTRATAÇÕES DIRETAS</b>	<b>R\$</b>	<b>330.060,19</b>
Dispensa	R\$	43.787,80
Inexigibilidade	R\$	286.272,39
<b>3. PAGAMENTO DE PESSOAL</b>	<b>R\$</b>	<b>1.725.866,16</b>
Pagamento em folha e encargos	R\$	1.496.974,10
Diárias em geral	R\$	228.892,06
<b>4. OUTROS</b>	<b>R\$</b>	<b>1.605.226,37</b>
1/3 Cota parte CFO	R\$	1.340.407,84
Outros	R\$	264.818,53
<b>TOTAL</b>	<b>R\$</b>	<b>4.467.151,41</b>

# CRO/SC

Conselho Regional de Odontologia de SC  
CNPJ: 83.930.883/0001-66

## Execução Orçamentária das Despesas Correntes e de Capital

ESPECIFICAÇÃO	ANO 2013		ANO 2012	
Despesa Orçamentária	R\$	4.467.151,41	R\$	4.468.205,29
CREDITO EMPENHADO LIQUIDADO	R\$	4.467.151,41	R\$	4.468.205,29
DESPEZA CORRENTE	R\$	4.352.859,76	R\$	4.396.357,87
PESSOAL E ENCARGOS SOCIAIS	R\$	1.567.334,43	R\$	1.455.467,02
OUTRAS DESPESAS CORRENTES	R\$	2.785.525,33	R\$	2.940.890,85
DESPEZA DE CAPITAL	R\$	114.291,65	R\$	71.847,42
INVESTIMENTOS	R\$	112.690,08	R\$	71.847,42
AMORTIZAÇÃO DA DÍVIDA	R\$	1.601,57	R\$	-
RESTOS A PAGAR N?O PROCESSADOS LIQUIDADOS A	R\$	-	R\$	-
Transferências Financeiras Concedidas	R\$	-	R\$	-
Paqamentos Extraorçamentários	R\$	6.280.134,75	R\$	6.043.045,01
Saldo em espécie do Exercício Sequinte	R\$	53.307,33	R\$	75.768,11
	<b>R\$</b>	<b>10.800.593,49</b>	<b>R\$</b>	<b>10.587.018,41</b>

## Balancete

Conta	Saldo Anterior	Débitos	Créditos	Saldo
<b>1 - ATIVO</b>	<b>2.919.951,99D</b>	<b>14.178.867,39</b>	<b>14.088.852,84</b>	<b>3.009.966,54D</b>
<b>1.1 - ATIVO CIRCULANTE</b>	<b>75.768,11D</b>	<b>14.066.177,31</b>	<b>14.088.638,09</b>	<b>53.307,33D</b>
<b>1.1.1 - CAIXA E EQUIVALENTES DE CAIXA</b>	<b>75.768,11D</b>	<b>14.001.457,76</b>	<b>14.023.918,54</b>	<b>53.307,33D</b>
<b>1.1.1.1 - CAIXA E EQUIVALENTES DE CAIXA EM MOEDA NACIONAL</b>	<b>75.768,11D</b>	<b>14.001.457,76</b>	<b>14.023.918,54</b>	<b>53.307,33D</b>
<b>1.1.1.1.1 - DISPONIVEL</b>	<b>55.607,73D</b>	<b>11.729.153,48</b>	<b>11.739.061,51</b>	<b>45.699,70D</b>
<b>1.1.1.1.1.02 - BANCOS-C/MOVIMENTO</b>	<b>2.382,60D</b>	<b>5.449.834,30</b>	<b>5.408.646,12</b>	<b>43.570,78D</b>
1.1.1.1.1.02.01 - BB CTA . 71148-9	2.382,60D	5.449.834,30	5.408.646,12	43.570,78D
<b>1.1.1.1.1.03 - BANCOS-C/ARRECADACAO</b>	<b>53.225,13D</b>	<b>6.279.319,18</b>	<b>6.330.415,39</b>	<b>2.128,92D</b>
1.1.1.1.1.03.02 - BB 701178-4	0,00	622.152,95	622.152,95	0,00
1.1.1.1.1.03.03 - BB 26.055-X	9.934,15D	205.971,22	215.905,37	0,00
1.1.1.1.1.03.04 - BB 26.025-8	42.811,17D	4.022.545,90	4.065.357,07	0,00
1.1.1.1.1.03.05 - BB 18.481-0	479,81D	1.428.649,11	1.427.000,00	2.128,92D
<b>1.1.1.1.2 - DISPONIVEL VINCULADO EM C/C BANCARIA</b>	<b>20.160,38D</b>	<b>2.272.304,28</b>	<b>2.284.857,03</b>	<b>7.607,63D</b>
<b>1.1.1.1.2.02 - BANCOS-C/VINCULADA A APLICACOES FINANCEIRAS</b>	<b>20.160,38D</b>	<b>2.272.304,28</b>	<b>2.284.857,03</b>	<b>7.607,63D</b>
1.1.1.1.2.02.01 - CEF 1078-13285-3	20.160,38D	4.490,25	20.043,00	4.607,63D
1.1.1.1.2.02.02 - BB 71.148-9 CDB / RDB	0,00	1.539.164,92	1.536.164,92	3.000,00D
1.1.1.1.2.02.03 - BB 18481-0 CDB / RDB	0,00	728.649,11	728.649,11	0,00
<b>1.1.3 - DEMAIS CRÉDITOS E VALORES A CURTO PRAZO</b>	<b>0,00</b>	<b>64.719,55</b>	<b>64.719,55</b>	<b>0,00</b>
<b>1.1.3.1 - ADIANTAMENTOS CONCEDIDOS A PESSOAL E A TERCEIROS</b>	<b>0,00</b>	<b>64.719,55</b>	<b>64.719,55</b>	<b>0,00</b>
<b>1.1.3.1.1 - RESPONSÁVEL POR SUPRIMENTO</b>	<b>0,00</b>	<b>64.719,55</b>	<b>64.719,55</b>	<b>0,00</b>



Conta	Saldo Anterior	Débitos	Créditos	Saldo
1.1.3.1.1.01 - Agnaldo Izidio do Nascimento	0,00	5.330,00	5.330,00	0,00
1.1.3.1.1.02 - Alexandre Beck Monguilhott	0,00	3.426,84	3.426,84	0,00
1.1.3.1.1.03 - Magda Luiz da Silva	0,00	2.200,00	2.200,00	0,00
1.1.3.1.1.04 - Sandra Regina Pereira	0,00	2.200,00	2.200,00	0,00
1.1.3.1.1.05 - Sonia Maria Petroli	0,00	2.200,00	2.200,00	0,00
1.1.3.1.1.07 - Janete Cabral de Oliveira	0,00	17.987,96	17.987,96	0,00
1.1.3.1.1.08 - Jorge Luiz Narciso	1,00D	0,00	1,00	0,00
1.1.3.1.1.09 - Gardel Junior Ambrozio	1,00C	5.805,79	5.804,79	0,00
1.1.3.1.1.10 - Kaliu Teixeira	0,00	2.400,00	2.400,00	0,00
1.1.3.1.1.11 - Bruna Kammers Bento	0,00	1.800,00	1.800,00	0,00
1.1.3.1.1.12 - Dagoberto Dequigiovani	0,00	3.500,90	3.500,90	0,00
1.1.3.1.1.13 - Giorgio Finocchi Ferreira	0,00	4.120,08	4.120,08	0,00
1.1.3.1.1.14 - Douglas Antunes Willemann	0,00	4.980,97	4.980,97	0,00
1.1.3.1.1.15 - Fabiano Amorim	0,00	4.946,00	4.946,00	0,00
1.1.3.1.1.16 - Sabrina Jucélia Pereira	0,00	1.000,08	1.000,08	0,00
1.1.3.1.1.17 - Ingrid Correa	0,00	2.400,00	2.400,00	0,00
1.1.3.1.1.18 - Kelly Monique Rodrigues da Silva	0,00	420,93	420,93	0,00
<b>1.2 - ATIVO NÃO-CIRCULANTE</b>	<b>2.844.183,88D</b>	<b>112.690,08</b>	<b>214,75</b>	<b>2.956.659,21D</b>
<b>1.2.3 - IMOBILIZADO</b>	<b>2.844.183,88D</b>	<b>112.690,08</b>	<b>214,75</b>	<b>2.956.659,21D</b>
<b>1.2.3.1 - BENS MÓVEIS</b>	<b>937.685,32D</b>	<b>102.090,08</b>	<b>214,75</b>	<b>1.039.560,65D</b>
<b>1.2.3.1.1 - BENS MOVEIS</b>	<b>937.685,32D</b>	<b>102.090,08</b>	<b>214,75</b>	<b>1.039.560,65D</b>
1.2.3.1.1.01 - Veículos	297.321,30D	82.392,00	0,00	379.713,30D
1.2.3.1.1.02 - Máquinas Motores e Aparelhos	289.641,36D	13.538,08	0,00	303.179,44D
1.2.3.1.1.03 - Insígnias Flâmulas Brasões e Bandeiras	206,80D	0,00	0,00	206,80D
1.2.3.1.1.04 - Mobiliário em Geral e Utensílios de Escritório	326.979,17D	6.160,00	0,00	333.139,17D
1.2.3.1.1.05 - Utensílios de Copa e Cozinha	647,80D	0,00	0,00	647,80D

Conta	Saldo Anterior	Débitos	Créditos	Saldo
1.2.3.1.1.06 - Objetos Históricos, Obras de Arte etc.	2.704,00D	0,00	0,00	2.704,00D
1.2.3.1.1.07 - Biblioteca, fitoteca e Videoteca	2.435,59D	0,00	0,00	2.435,59D
1.2.3.1.1.09 - Outros materiais de uso duradouro	17.369,36D	0,00	0,00	17.369,36D
1.2.3.1.1.10 - Equipamentos Diversos	379,94D	0,00	214,75	165,19D
<b>1.2.3.2 - BENS IMÓVEIS</b>	<b>1.906.496,37D</b>	<b>10.600,00</b>	<b>0,00</b>	<b>1.917.096,37D</b>
<b>1.2.3.2.1 - BENS IMOVEIS</b>	<b>1.906.496,37D</b>	<b>10.600,00</b>	<b>0,00</b>	<b>1.917.096,37D</b>
1.2.3.2.1.01 - Edifícios	1.906.496,37D	0,00	0,00	1.906.496,37D
1.2.3.2.1.03 - Obras e Instalações	0,00	10.600,00	0,00	10.600,00D
<b>1.2.3.3 - TÍTULOS E AÇÕES</b>	<b>2,19D</b>	<b>0,00</b>	<b>0,00</b>	<b>2,19D</b>
<b>1.2.3.3.1 - TÍTULOS E AÇÕES</b>	<b>2,19D</b>	<b>0,00</b>	<b>0,00</b>	<b>2,19D</b>
1.2.3.3.1.03 - Ações de Sociedade de Economia Mista	0,01D	0,00	0,00	0,01D
1.2.3.3.1.04 - Telefônica Santa Catarina	2,18D	0,00	0,00	2,18D
<b>2 - PASSIVO E PATRIMÔNIO LÍQUIDO</b>	<b>2.919.951,99C</b>	<b>10.596.912,26</b>	<b>10.686.926,81</b>	<b>3.009.966,54C</b>
<b>2.1 - PASSIVO CIRCULANTE</b>	<b>71.208,02C</b>	<b>6.215.415,20</b>	<b>6.293.865,92</b>	<b>149.658,74C</b>
<b>2.1.1 - OBRIGAÇÕES TRABALHISTAS, PREVIDENCIÁRIAS E ASSISTENCIAIS A PAGAR A CURTO PRAZO</b>	<b>5.451,54C</b>	<b>143.612,13</b>	<b>141.399,11</b>	<b>3.238,52C</b>
<b>2.1.1.1 - PESSOAL A PAGAR</b>	<b>5.451,54C</b>	<b>143.612,13</b>	<b>141.399,11</b>	<b>3.238,52C</b>
<b>2.1.1.1.2 - CONSIGNAÇÕES</b>	<b>5.451,54C</b>	<b>143.612,13</b>	<b>141.399,11</b>	<b>3.238,52C</b>
2.1.1.1.2.01 - Inss	5.451,54C	103.444,17	101.177,04	3.184,41C
2.1.1.1.2.02 - Irrf	0,00	40.167,96	40.222,07	54,11C
<b>2.1.2 - EMPRÉSTIMOS E FINANCIAMENTOS A CURTO PRAZO</b>	<b>0,00</b>	<b>59.900,00</b>	<b>59.900,00</b>	<b>0,00</b>
<b>2.1.2.1 - PARCELA A CURTO PRAZO DOS EMPRÉSTIMOS E FINANCIAMENTOS</b>	<b>0,00</b>	<b>59.900,00</b>	<b>59.900,00</b>	<b>0,00</b>
<b>2.1.2.1.1 - SUPRIMENTO DE FUNDOS</b>	<b>0,00</b>	<b>59.900,00</b>	<b>59.900,00</b>	<b>0,00</b>
2.1.2.1.1.01 - Despesas de Suprimento a Comprovar	0,00	59.900,00	59.900,00	0,00
<b>2.1.3 - FORNECEDORES E CONTAS A PAGAR A CURTO PRAZO</b>	<b>0,00</b>	<b>4.687.864,44</b>	<b>4.687.864,44</b>	<b>0,00</b>
<b>2.1.3.1 - FORNECEDORES NACIONAIS A CURTO PRAZO</b>	<b>0,00</b>	<b>4.687.864,44</b>	<b>4.687.864,44</b>	<b>0,00</b>
<b>2.1.3.1.1 - FORNECEDORES DIVERSOS</b>	<b>0,00</b>	<b>4.687.864,44</b>	<b>4.687.864,44</b>	<b>0,00</b>

Conta	Saldo Anterior	Débitos	Créditos	Saldo
2.1.3.1.1.01 - Fornecedores Diversos	0,00	4.687.864,44	4.687.864,44	0,00
<b>2.1.8 - DEMAIS OBRIGAÇÕES A CURTO PRAZO</b>	<b>65.756,48C</b>	<b>1.324.038,63</b>	<b>1.404.702,37</b>	<b>146.420,22C</b>
<b>2.1.8.9 - OUTRAS OBRIGAÇÕES A CURTO PRAZO</b>	<b>65.756,48C</b>	<b>1.324.038,63</b>	<b>1.404.702,37</b>	<b>146.420,22C</b>
<b>2.1.8.9.2 - DEPÓSITOS DE DIVERSAS ORIGENS</b>	<b>66.050,27C</b>	<b>66.545,68</b>	<b>52.323,46</b>	<b>51.828,05C</b>
2.1.8.9.2.01 - BB 71.148-9	66.050,27C	66.545,68	52.323,46	51.828,05C
<b>2.1.8.9.3 - CREDORES DA ENTIDADE</b>	<b>293,79D</b>	<b>1.248.498,05</b>	<b>1.248.384,01</b>	<b>407,83D</b>
2.1.8.9.3.01 - Sindicato	294,81D	2.875,93	3.170,74	0,00
2.1.8.9.3.02 - Unimed	0,00	59.733,57	59.733,57	0,00
2.1.8.9.3.03 - Pensão Judicial	0,00	21.177,80	21.177,80	0,00
2.1.8.9.3.04 - Funcionários	1,02C	31.522,02	31.579,48	58,48C
2.1.8.9.3.05 - Honorários Advocatícios	0,00	0,00	475,78	475,78C
2.1.8.9.3.06 - Salários a pagar	0,00	1.131.464,87	1.130.522,78	942,09D
2.1.8.9.3.07 - Serviços Terceiros a pagar	0,00	1.052,00	1.052,00	0,00
2.1.8.9.3.10 - Serviços Diversos	0,00	671,86	671,86	0,00
<b>2.1.8.9.4 - ENTIDADES PÚBLICAS CREDORAS</b>	<b>0,00</b>	<b>8.994,90</b>	<b>103.994,90</b>	<b>95.000,00C</b>
2.1.8.9.4.01 - INSS	0,00	1.359,99	1.359,99	0,00
2.1.8.9.4.02 - ISS	0,00	298,36	298,36	0,00
2.1.8.9.4.03 - IRRF	0,00	7.336,55	7.336,55	0,00
2.1.8.9.4.04 - CFO	0,00	0,00	95.000,00	95.000,00C
<b>2.3 - PATRIMÔNIO LÍQUIDO</b>	<b>2.848.743,97C</b>	<b>4.381.497,06</b>	<b>4.393.060,89</b>	<b>2.860.307,80C</b>
<b>2.3.1 - PATRIMÔNIO SOCIAL</b>	<b>2.875.564,95C</b>	<b>0,00</b>	<b>0,00</b>	<b>2.875.564,95C</b>
<b>2.3.1.1 - PATRIMÔNIO SOCIAL</b>	<b>2.875.564,95C</b>	<b>0,00</b>	<b>0,00</b>	<b>2.875.564,95C</b>
<b>2.3.1.1.1 - PATRIMÔNIO SOCIAL</b>	<b>2.875.564,95C</b>	<b>0,00</b>	<b>0,00</b>	<b>2.875.564,95C</b>
2.3.1.1.1.01 - Patrimônio Social	2.875.564,95C	0,00	0,00	2.875.564,95C
<b>2.3.7 - RESULTADOS ACUMULADOS</b>	<b>26.820,98D</b>	<b>4.381.497,06</b>	<b>4.393.060,89</b>	<b>15.257,15D</b>
<b>2.3.7.1 - SUPERÁVITS OU DÉFICITS ACUMULADOS</b>	<b>26.820,98D</b>	<b>4.381.497,06</b>	<b>4.393.060,89</b>	<b>15.257,15D</b>

Conta	Saldo Anterior	Débitos	Créditos	Saldo
<b>2.3.7.1.1 - SUPERÁVITS OU DÉFICITS ACUMULADOS</b>	<b>26.820,98D</b>	<b>4.381.497,06</b>	<b>4.393.060,89</b>	<b>15.257,15D</b>
2.3.7.1.1.01 - Superávits ou Déficits do Exercício	26.820,98D	4.354.676,08	4.393.060,89	11.563,83C
2.3.7.1.1.02 - Superávits ou Déficits de Exercícios Anteriores	0,00	26.820,98	0,00	26.820,98D
<b>3 - VARIACAO PATRIMONIAL DIMINUTIVA</b>	<b>0,00</b>	<b>4.508.132,39</b>	<b>4.508.132,39</b>	<b>0,00</b>
<b>3.1 - PESSOAL E ENCARGOS</b>	<b>0,00</b>	<b>1.963.385,25</b>	<b>1.963.385,25</b>	<b>0,00</b>
<b>3.1.1 - REMUNERACAO DE PESSOAL</b>	<b>0,00</b>	<b>1.228.405,47</b>	<b>1.228.405,47</b>	<b>0,00</b>
<b>3.1.1.1 - REMUNERACAO A PESSOAL - RPPS</b>	<b>0,00</b>	<b>1.228.405,47</b>	<b>1.228.405,47</b>	<b>0,00</b>
<b>3.1.1.1.1 - REMUNERAÇÃO PESSOAL</b>	<b>0,00</b>	<b>1.228.405,47</b>	<b>1.228.405,47</b>	<b>0,00</b>
3.1.1.1.1.01 - Salários	0,00	976.575,06	976.575,06	0,00
3.1.1.1.1.02 - Gratificação de Natal 13º Salário	0,00	54.819,08	54.819,08	0,00
3.1.1.1.1.03 - Férias 1/3 (CF/88)	0,00	92.910,66	92.910,66	0,00
3.1.1.1.1.04 - Abono Pecuniário de Férias (10 dias)	0,00	17.444,08	17.444,08	0,00
3.1.1.1.1.10 - Diárias de Funcionários (acima de 50%)	0,00	86.656,59	86.656,59	0,00
<b>3.1.2 - ENCARGOS PATRONAIS</b>	<b>0,00</b>	<b>445.153,13</b>	<b>445.153,13</b>	<b>0,00</b>
<b>3.1.2.1 - ENCARGOS PATRONAIS - RPPS</b>	<b>0,00</b>	<b>445.153,13</b>	<b>445.153,13</b>	<b>0,00</b>
<b>3.1.2.1.1 - ENCARGOS PATRONAIS</b>	<b>0,00</b>	<b>445.153,13</b>	<b>445.153,13</b>	<b>0,00</b>
3.1.2.1.1.01 - INSS	0,00	340.526,67	340.526,67	0,00
3.1.2.1.1.02 - FGTS	0,00	92.964,70	92.964,70	0,00
3.1.2.1.1.03 - PIS Sobre Folha de Pagamento	0,00	11.661,76	11.661,76	0,00
<b>3.1.3 - BENEFÍCIOS A PESSOAL</b>	<b>0,00</b>	<b>273.258,37</b>	<b>273.258,37</b>	<b>0,00</b>
<b>3.1.3.1 - BENEFÍCIOS A PESSOAL - RPPS</b>	<b>0,00</b>	<b>273.258,37</b>	<b>273.258,37</b>	<b>0,00</b>
<b>3.1.3.1.1 - BENEFÍCIOS A PESSOAL</b>	<b>0,00</b>	<b>273.258,37</b>	<b>273.258,37</b>	<b>0,00</b>
3.1.3.1.1.01 - Vale Transporte	0,00	49.730,33	49.730,33	0,00
3.1.3.1.1.04 - Auxílio Alimentação	0,00	223.528,04	223.528,04	0,00
<b>3.1.9 - OUTRAS VARIACOES PATRIMONIAIS DIMINUTIVAS - PESSOAL E ENCARGOS</b>	<b>0,00</b>	<b>16.568,28</b>	<b>16.568,28</b>	<b>0,00</b>
<b>3.1.9.1 - INDENIZACOES E RESTITUICOES TRABALHISTAS</b>	<b>0,00</b>	<b>16.568,28</b>	<b>16.568,28</b>	<b>0,00</b>

Conta	Saldo Anterior	Débitos	Créditos	Saldo
<b>3.1.9.1.1 - INDENIZACOES E RESTITUICOES TRABALHISTAS</b>	<b>0,00</b>	<b>16.568,28</b>	<b>16.568,28</b>	<b>0,00</b>
3.1.9.1.1.02 - MULTAS DO F.G.T.S.	0,00	5.646,33	5.646,33	0,00
3.1.9.1.1.03 - Multas Rescisórias	0,00	10.921,95	10.921,95	0,00
<b>3.3 - USO DE BENS, SERVICOS E CONSUMO DE CAPITAL FIXO</b>	<b>0,00</b>	<b>1.195.102,43</b>	<b>1.195.102,43</b>	<b>0,00</b>
<b>3.3.1 - USO DE MATERIAL DE CONSUMO</b>	<b>0,00</b>	<b>179.503,60</b>	<b>179.503,60</b>	<b>0,00</b>
<b>3.3.1.1 - CONSUMO DE MATERIAL</b>	<b>0,00</b>	<b>179.503,60</b>	<b>179.503,60</b>	<b>0,00</b>
<b>3.3.1.1.1 - MATERIAL DE CONSUMO</b>	<b>0,00</b>	<b>179.503,60</b>	<b>179.503,60</b>	<b>0,00</b>
3.3.1.1.1.01 - Artigos de Expediente	0,00	16.178,92	16.178,92	0,00
3.3.1.1.1.02 - Artigos e Materiais para Higiene	0,00	11.281,91	11.281,91	0,00
3.3.1.1.1.03 - Materiais para Manutenção de Bens Móveis	0,00	4.781,76	4.781,76	0,00
3.3.1.1.1.05 - Combustíveis e Lubrificantes	0,00	28.515,07	28.515,07	0,00
3.3.1.1.1.06 - Gêneros de Alimentação	0,00	35.735,08	35.735,08	0,00
3.3.1.1.1.07 - Materiais para Manutenção de Bens Imóveis/Instalações	0,00	22.064,51	22.064,51	0,00
3.3.1.1.1.08 - Vestuário, Uniformes, Calçados, Roupas de Cama e Aviamentos	0,00	10.596,00	10.596,00	0,00
3.3.1.1.1.11 - Material de Copa e Cozinha	0,00	4.899,55	4.899,55	0,00
3.3.1.1.1.12 - Materiais de Informática	0,00	33.261,80	33.261,80	0,00
3.3.1.1.1.16 - Prêmios, Condecoração, Troféus, Diplomas e Medalhas	0,00	5.600,00	5.600,00	0,00
3.3.1.1.1.99 - Outros Materiais De Consumo	0,00	6.589,00	6.589,00	0,00
<b>3.3.2 - SERVIÇOS</b>	<b>0,00</b>	<b>1.015.598,83</b>	<b>1.015.598,83</b>	<b>0,00</b>
<b>3.3.2.1 - DIÁRIAS CIVIL</b>	<b>0,00</b>	<b>146.548,36</b>	<b>146.548,36</b>	<b>0,00</b>
<b>3.3.2.1.1 - DIÁRIAS CIVIL</b>	<b>0,00</b>	<b>146.548,36</b>	<b>146.548,36</b>	<b>0,00</b>
3.3.2.1.1.02 - CONSELHEIROS	0,00	52.503,84	52.503,84	0,00
3.3.2.1.1.03 - Convidados	0,00	45.378,55	45.378,55	0,00
3.3.2.1.1.04 - Ajudas de Custo	0,00	48.665,97	48.665,97	0,00
<b>3.3.2.2 - SERVICOS TERCEIROS - PESSOAS FÍSICAS</b>	<b>0,00</b>	<b>129.587,24</b>	<b>129.587,24</b>	<b>0,00</b>
<b>3.3.2.2.0 - REMUNERACAO DE SERVICOS PESSOAIS</b>	<b>0,00</b>	<b>93.498,18</b>	<b>93.498,18</b>	<b>0,00</b>

Conta	Saldo Anterior	Débitos	Créditos	Saldo
3.3.2.2.0.01 - Remuneração de Serviços Pessoais	0,00	1.052,00	1.052,00	0,00
3.3.2.2.0.02 - Encargos sobre Serviços Prestados	0,00	210,40	210,40	0,00
3.3.2.2.0.03 - Bolsa Complementar Estágio	0,00	92.235,78	92.235,78	0,00
<b>3.3.2.2.2 - PASSAGENS E DESPESAS COM LOCOMOÇÃO</b>	<b>0,00</b>	<b>36.089,06</b>	<b>36.089,06</b>	<b>0,00</b>
3.3.2.2.2.01 - Passagens Aéreas, Terrestres	0,00	36.089,06	36.089,06	0,00
<b>3.3.2.3 - SERVICOS TERCEIROS - PESSOAS JURÍDICAS</b>	<b>0,00</b>	<b>739.463,23</b>	<b>739.463,23</b>	<b>0,00</b>
<b>3.3.2.3.1 - SERVIÇOS - PESSOA JURÍDICA</b>	<b>0,00</b>	<b>739.463,23</b>	<b>739.463,23</b>	<b>0,00</b>
3.3.2.3.1.01 - Assinatura de Jornais e Periódicos	0,00	7.440,48	7.440,48	0,00
3.3.2.3.1.02 - Serviços de Energia Elétrica e Gás	0,00	24.566,61	24.566,61	0,00
3.3.2.3.1.03 - Serviços de Asseio e Higiene	0,00	11.658,78	11.658,78	0,00
3.3.2.3.1.04 - Serviços de Internet e Telefonia em Geral	0,00	92.544,04	92.544,04	0,00
3.3.2.3.1.06 - Locação de Bens Imóveis e Condomínios	0,00	33.054,48	33.054,48	0,00
3.3.2.3.1.08 - Reparos, Adaptações e Conservação de Bens Móveis e Imóveis	0,00	56.428,16	56.428,16	0,00
3.3.2.3.1.09 - Seguros em Geral	0,00	10.025,48	10.025,48	0,00
3.3.2.3.1.10 - Serviços de Divulgação, Impressão, Encadernação e Fotocópias	0,00	94.282,64	94.282,64	0,00
3.3.2.3.1.11 - Congressos, Convenções, Conferências e Simpósios	0,00	10.221,60	10.221,60	0,00
3.3.2.3.1.12 - Despesas Miúdas de Pronto Pagamento	0,00	59.900,00	59.900,00	0,00
3.3.2.3.1.13 - Despesas com Software	0,00	29.506,88	29.506,88	0,00
3.3.2.3.1.16 - Festividades, Recepções e Hospedagens	0,00	11.864,84	11.864,84	0,00
3.3.2.3.1.17 - Indenizações, Restituições e Reposições	0,00	15.769,57	15.769,57	0,00
3.3.2.3.1.18 - Cursos e Treinamentos	0,00	24.627,77	24.627,77	0,00
3.3.2.3.1.19 - Serviço de Assessoria Contábil	0,00	1.787,80	1.787,80	0,00
3.3.2.3.1.21 - Serviço de Assessoria e Consultoria de Comunicação	0,00	42.000,00	42.000,00	0,00
3.3.2.3.1.25 - Postagem de Correspondência Institucional	0,00	109.791,23	109.791,23	0,00
3.3.2.3.1.99 - Outros Serviços e Encargos	0,00	103.992,87	103.992,87	0,00
<b>3.7 - TRIBUTARIAS</b>	<b>0,00</b>	<b>1.348.043,14</b>	<b>1.348.043,14</b>	<b>0,00</b>

Conta	Saldo Anterior	Débitos	Créditos	Saldo
<b>3.7.1 - IMPOSTOS, TAXAS E CONTRIBUIÇÕES DE MELHORIA</b>	<b>0,00</b>	<b>7.635,30</b>	<b>7.635,30</b>	<b>0,00</b>
<b>3.7.1.1 - IMPOSTOS</b>	<b>0,00</b>	<b>7.635,30</b>	<b>7.635,30</b>	<b>0,00</b>
<b>3.7.1.1.1 - OBRIGAÇÕES TRIBUTÁRIAS CONTRIBUTIVAS</b>	<b>0,00</b>	<b>7.635,30</b>	<b>7.635,30</b>	<b>0,00</b>
3.7.1.1.1.03 - Impostos Taxas e Pedágios	0,00	7.635,30	7.635,30	0,00
<b>3.7.2 - CONTRIBUICOES</b>	<b>0,00</b>	<b>1.340.407,84</b>	<b>1.340.407,84</b>	<b>0,00</b>
<b>3.7.2.1 - CONTRIBUICOES</b>	<b>0,00</b>	<b>1.340.407,84</b>	<b>1.340.407,84</b>	<b>0,00</b>
<b>3.7.2.1.1 - CONTRIBUICOES</b>	<b>0,00</b>	<b>1.340.407,84</b>	<b>1.340.407,84</b>	<b>0,00</b>
3.7.2.1.1.01 - Cota Parte do CFO	0,00	1.340.407,84	1.340.407,84	0,00
<b>3.9 - OUTRAS VARIACOES PATRIMONIAIS DIMINUTIVAS</b>	<b>0,00</b>	<b>1.601,57</b>	<b>1.601,57</b>	<b>0,00</b>
<b>3.9.9 - DIVERSAS VARIAÇÕES PATRIMONIAIS DIMINUTIVAS</b>	<b>0,00</b>	<b>1.601,57</b>	<b>1.601,57</b>	<b>0,00</b>
<b>3.9.9.4 - VARIAÇÕES PATRIMONIAIS DIMINUTIVAS DECORRENTES DE FATOS GERADORES DIVERSOS</b>	<b>0,00</b>	<b>1.601,57</b>	<b>1.601,57</b>	<b>0,00</b>
<b>3.9.9.4.2 - OUTRAS DESPESAS CORRENTES</b>	<b>0,00</b>	<b>1.601,57</b>	<b>1.601,57</b>	<b>0,00</b>
<b>3.9.9.4.2.01 - DEMAIS DESPESAS CORRENTES</b>	<b>0,00</b>	<b>1.601,57</b>	<b>1.601,57</b>	<b>0,00</b>
3.9.9.4.2.01.01 - Despesas de Exercícios Anteriores	0,00	1.601,57	1.601,57	0,00
<b>4 - VARIACAO PATRIMONIAL AUMENTATIVA</b>	<b>0,00</b>	<b>4.366.239,91</b>	<b>4.366.239,91</b>	<b>0,00</b>
<b>4.2 - CONTRIBUIÇÕES</b>	<b>0,00</b>	<b>3.473.440,93</b>	<b>3.473.440,93</b>	<b>0,00</b>
<b>4.2.1 - CONTRIBUIÇÕES SOCIAIS</b>	<b>0,00</b>	<b>3.473.440,93</b>	<b>3.473.440,93</b>	<b>0,00</b>
<b>4.2.1.1 - CONTRIBUIÇÕES SOCIAIS</b>	<b>0,00</b>	<b>3.473.440,93</b>	<b>3.473.440,93</b>	<b>0,00</b>
<b>4.2.1.1.1 - ANUIDADES</b>	<b>0,00</b>	<b>3.473.440,93</b>	<b>3.473.440,93</b>	<b>0,00</b>
4.2.1.1.1.01 - Pessoa Física	0,00	3.177.345,87	3.177.345,87	0,00
4.2.1.1.1.02 - Pessoa Jurídica	0,00	296.095,06	296.095,06	0,00
<b>4.3 - EXPLORAÇÃO E VENDA DE BENS, SERVIÇOS E DIREITOS</b>	<b>0,00</b>	<b>310.125,38</b>	<b>310.125,38</b>	<b>0,00</b>
<b>4.3.3 - EXPLORAÇÃO DE BENS DIREITOS E PRESTAÇÃO DE SERVIÇOS</b>	<b>0,00</b>	<b>310.125,38</b>	<b>310.125,38</b>	<b>0,00</b>
<b>4.3.3.1 - VALOR BRUTO DE EXPLORAÇÃO DE BENS E DIREITOS E PRESTAÇÃO DE SERVIÇOS</b>	<b>0,00</b>	<b>310.125,38</b>	<b>310.125,38</b>	<b>0,00</b>
<b>4.3.3.1.1 - EXPLORAÇÃO DE BENS</b>	<b>0,00</b>	<b>19.140,19</b>	<b>19.140,19</b>	<b>0,00</b>
<b>4.3.3.1.1.01 - RECEITAS IMOBILIÁRIAS</b>	<b>0,00</b>	<b>19.140,19</b>	<b>19.140,19</b>	<b>0,00</b>

Conta	Saldo Anterior	Débitos	Créditos	Saldo
4.3.3.1.1.01.01 - Aluguéis	0,00	19.140,19	19.140,19	0,00
<b>4.3.3.1.2 - RECEITAS DE SERVIÇOS ADMINISTRATIVOS</b>	<b>0,00</b>	<b>290.985,19</b>	<b>290.985,19</b>	<b>0,00</b>
<b>4.3.3.1.2.01 - EMOLUMENTOS COM INSCRIÇÕES</b>	<b>0,00</b>	<b>167.926,49</b>	<b>167.926,49</b>	<b>0,00</b>
4.3.3.1.2.01.01 - Pessoa Física	0,00	116.604,49	116.604,49	0,00
4.3.3.1.2.01.02 - Pessoa Jurídica	0,00	51.322,00	51.322,00	0,00
<b>4.3.3.1.2.02 - EMOLUMENTOS COM EXPEDIÇÕES DE CARTEIRAS</b>	<b>0,00</b>	<b>50.150,77</b>	<b>50.150,77</b>	<b>0,00</b>
4.3.3.1.2.02.01 - Pessoa Física	0,00	50.150,77	50.150,77	0,00
<b>4.3.3.1.2.04 - RECEITAS DIVERSAS DE SERVIÇOS</b>	<b>0,00</b>	<b>72.907,93</b>	<b>72.907,93</b>	<b>0,00</b>
4.3.3.1.2.04.03 - Taxa de Credenciamento de Curso de Especialização	0,00	2.744,00	2.744,00	0,00
4.3.3.1.2.04.05 - Taxa de 1º Via de Certificado - Pessoa Jurídica	0,00	13.190,40	13.190,40	0,00
4.3.3.1.2.04.07 - Multa Eleitoral	0,00	30.245,79	30.245,79	0,00
4.3.3.1.2.04.11 - Taxa de Registro/Inscrição de Habilitação	0,00	1.288,89	1.288,89	0,00
4.3.3.1.2.04.12 - Outras Receitas de Serviços	0,00	25.438,85	25.438,85	0,00
<b>4.4 - VARIAÇÕES PATRIMONIAIS AUMENTATIVAS FINANCEIRAS</b>	<b>0,00</b>	<b>75.991,56</b>	<b>75.991,56</b>	<b>0,00</b>
<b>4.4.2 - JUROS E ENCARGOS DE MORA</b>	<b>0,00</b>	<b>35.975,73</b>	<b>35.975,73</b>	<b>0,00</b>
<b>4.4.2.2 - JUROS E ENCARGOS DE MORA SOBRE FORNECIMENTOS DE BENS E SERVIÇOS</b>	<b>0,00</b>	<b>35.975,73</b>	<b>35.975,73</b>	<b>0,00</b>
<b>4.4.2.2.1 - JUROS DE MORA</b>	<b>0,00</b>	<b>35.975,73</b>	<b>35.975,73</b>	<b>0,00</b>
<b>4.4.2.2.1.01 - JUROS DE MORA SOBRE ANUIDADES</b>	<b>0,00</b>	<b>35.975,73</b>	<b>35.975,73</b>	<b>0,00</b>
4.4.2.2.1.01.01 - Pessoa Física	0,00	32.560,10	32.560,10	0,00
4.4.2.2.1.01.02 - Pessoa Jurídica	0,00	3.415,63	3.415,63	0,00
<b>4.4.9 - OUTRAS VARIACOES PATRIMONIAIS AUMENTATIVAS - FINANCEIRAS</b>	<b>0,00</b>	<b>40.015,83</b>	<b>40.015,83</b>	<b>0,00</b>
<b>4.4.9.1 - MULTAS SOBRE ANUIDADES</b>	<b>0,00</b>	<b>40.015,83</b>	<b>40.015,83</b>	<b>0,00</b>
<b>4.4.9.1.2 - REMUNERAÇÃO DE DEP. BANC. E APLICAÇÕES FINANCEIRAS</b>	<b>0,00</b>	<b>40.015,83</b>	<b>40.015,83</b>	<b>0,00</b>
<b>4.4.9.1.2.01 - RENDIMENTOS DE APLICAÇÃO</b>	<b>0,00</b>	<b>40.015,83</b>	<b>40.015,83</b>	<b>0,00</b>
4.4.9.1.2.01.01 - Jrs e Corr Monet Poupança	0,00	40.015,83	40.015,83	0,00
<b>4.9 - OUTRAS VARIACOES PATRIMONIAIS AUMENTATIVAS</b>	<b>0,00</b>	<b>506.682,04</b>	<b>506.682,04</b>	<b>0,00</b>



Conta	Saldo Anterior	Débitos	Créditos	Saldo
<b>4.9.1 - VARIAÇÃO PATRIMONIAL AUMENTATIVA A CLASSIFICAR</b>	<b>0,00</b>	<b>6.508,10</b>	<b>6.508,10</b>	<b>0,00</b>
<b>4.9.1.1 - RECEITAS NÃO IDENTIFICADAS</b>	<b>0,00</b>	<b>6.508,10</b>	<b>6.508,10</b>	<b>0,00</b>
<b>4.9.1.1.1 - RECEITAS NÃO IDENTIFICADAS</b>	<b>0,00</b>	<b>6.508,10</b>	<b>6.508,10</b>	<b>0,00</b>
4.9.1.1.1.01 - Receitas não Identificadas	0,00	6.508,10	6.508,10	0,00
<b>4.9.2 - RECEITA DA DÍVIDA ATIVA</b>	<b>0,00</b>	<b>393.554,89</b>	<b>393.554,89</b>	<b>0,00</b>
<b>4.9.2.1 - RECEITA DA DÍVIDA ATIVA</b>	<b>0,00</b>	<b>393.554,89</b>	<b>393.554,89</b>	<b>0,00</b>
<b>4.9.2.1.1 - RECEITA DA DÍVIDA ATIVA TRIBUTÁRIA</b>	<b>0,00</b>	<b>393.554,89</b>	<b>393.554,89</b>	<b>0,00</b>
<b>4.9.2.1.1.01 - DIVIDA ATIVA FASE ADMINISTRATIVA</b>	<b>0,00</b>	<b>390.363,32</b>	<b>390.363,32</b>	<b>0,00</b>
4.9.2.1.1.01.01 - Anuidades	0,00	301.252,85	301.252,85	0,00
4.9.2.1.1.01.02 - Multas	0,00	5.507,78	5.507,78	0,00
4.9.2.1.1.01.03 - Juros	0,00	83.573,86	83.573,86	0,00
4.9.2.1.1.01.04 - Correção monetária sobre dívida administrativa	0,00	28,83	28,83	0,00
<b>4.9.2.1.1.02 - DIVIDA ATIVA FASE EXECUTIVA</b>	<b>0,00</b>	<b>3.191,57</b>	<b>3.191,57</b>	<b>0,00</b>
4.9.2.1.1.02.01 - Anuidades	0,00	1.333,76	1.333,76	0,00
4.9.2.1.1.02.02 - Multas	0,00	26,62	26,62	0,00
4.9.2.1.1.02.03 - Juros	0,00	1.804,67	1.804,67	0,00
4.9.2.1.1.02.04 - Correção Monetária sobre Dívida Executiva	0,00	26,52	26,52	0,00
<b>4.9.9 - DIVERSAS VARIAÇÕES PATRIMONIAIS AUMENTATIVAS</b>	<b>0,00</b>	<b>106.619,05</b>	<b>106.619,05</b>	<b>0,00</b>
<b>4.9.9.9 - VARIAÇÕES PATRIMONIAIS AUMENTATIVAS DECORRENTES DE FATOS GERADORES DIVERSOS</b>	<b>0,00</b>	<b>106.619,05</b>	<b>106.619,05</b>	<b>0,00</b>
<b>4.9.9.9.1 - RECEITAS DIVERSAS</b>	<b>0,00</b>	<b>106.619,05</b>	<b>106.619,05</b>	<b>0,00</b>
<b>4.9.9.9.1.01 - RECEITAS DIVERSAS</b>	<b>0,00</b>	<b>106.619,05</b>	<b>106.619,05</b>	<b>0,00</b>
4.9.9.9.1.01.01 - Saldo de Exercícios Anteriores	0,00	35.750,67	35.750,67	0,00
4.9.9.9.1.01.02 - Outras Receitas Diversas	0,00	70.868,38	70.868,38	0,00
<b>5 - CONTROLES DA APROVAÇÃO DO PLANEJAMENTO E ORÇAMENTO</b>	<b>0,00</b>	<b>11.041.260,74</b>	<b>0,00</b>	<b>11.041.260,74D</b>
<b>5.2 - ORÇAMENTO APROVADO</b>	<b>0,00</b>	<b>11.041.260,74</b>	<b>0,00</b>	<b>11.041.260,74D</b>
<b>5.2.1 - PREVISÃO DA RECEITA</b>	<b>0,00</b>	<b>5.520.630,37</b>	<b>0,00</b>	<b>5.520.630,37D</b>

Conta	Saldo Anterior	Débitos	Créditos	Saldo
<b>5.2.1.1 - PREVISÃO INICIAL DA RECEITA</b>	<b>0,00</b>	<b>5.520.630,37</b>	<b>0,00</b>	<b>5.520.630,37D</b>
<b>5.2.1.1.1 - RECEITA CORRENTE</b>	<b>0,00</b>	<b>5.520.630,37</b>	<b>0,00</b>	<b>5.520.630,37D</b>
<b>5.2.1.1.1.02 - RECEITAS DE CONTRIBUICOES</b>	<b>0,00</b>	<b>3.949.664,09</b>	<b>0,00</b>	<b>3.949.664,09D</b>
<b>5.2.1.1.1.02.01 - ANUIDADES</b>	<b>0,00</b>	<b>3.949.664,09</b>	<b>0,00</b>	<b>3.949.664,09D</b>
5.2.1.1.1.02.01.01 - Pessoa Física	0,00	3.747.026,56	0,00	3.747.026,56D
5.2.1.1.1.02.01.02 - Pessoa Jurídica	0,00	202.637,53	0,00	202.637,53D
<b>5.2.1.1.1.05 - RECEITA DE SERVICOS</b>	<b>0,00</b>	<b>224.711,00</b>	<b>0,00</b>	<b>224.711,00D</b>
<b>5.2.1.1.1.05.01 - EMOLUMENTOS COM INSCRIÇÕES</b>	<b>0,00</b>	<b>137.444,00</b>	<b>0,00</b>	<b>137.444,00D</b>
5.2.1.1.1.05.01.01 - Pessoa Física	0,00	77.775,00	0,00	77.775,00D
5.2.1.1.1.05.01.02 - Pessoa Jurídica	0,00	59.669,00	0,00	59.669,00D
<b>5.2.1.1.1.05.02 - EMOLUMENTOS COM EXPEDIÇÕES DE CARTEIRAS</b>	<b>0,00</b>	<b>29.767,00</b>	<b>0,00</b>	<b>29.767,00D</b>
5.2.1.1.1.05.02.01 - Pessoa Física	0,00	29.767,00	0,00	29.767,00D
<b>5.2.1.1.1.05.04 - RECEITAS DIVERSAS DE SERVIÇOS</b>	<b>0,00</b>	<b>57.500,00</b>	<b>0,00</b>	<b>57.500,00D</b>
5.2.1.1.1.05.04.01 - Serviços de Listagem	0,00	3.000,00	0,00	3.000,00D
5.2.1.1.1.05.04.02 - Serviços de Divulgação	0,00	5.000,00	0,00	5.000,00D
5.2.1.1.1.05.04.03 - Taxa de Credenciamento de Curso de Especialização	0,00	6.500,00	0,00	6.500,00D
5.2.1.1.1.05.04.05 - Taxa de 1º Via de Certificado - Pessoa Jurídica	0,00	13.000,00	0,00	13.000,00D
5.2.1.1.1.05.04.12 - Outras Receitas de Serviços	0,00	30.000,00	0,00	30.000,00D
<b>5.2.1.1.1.06 - FINANCEIRAS</b>	<b>0,00</b>	<b>67.000,00</b>	<b>0,00</b>	<b>67.000,00D</b>
<b>5.2.1.1.1.06.02 - JUROS DE MORA SOBRE ANUIDADES</b>	<b>0,00</b>	<b>9.000,00</b>	<b>0,00</b>	<b>9.000,00D</b>
5.2.1.1.1.06.02.01 - Pessoa Física	0,00	8.000,00	0,00	8.000,00D
5.2.1.1.1.06.02.02 - Pessoa Jurídica	0,00	1.000,00	0,00	1.000,00D
<b>5.2.1.1.1.06.05 - ATUALIZAÇÃO MONETÁRIA</b>	<b>0,00</b>	<b>58.000,00</b>	<b>0,00</b>	<b>58.000,00D</b>
<b>5.2.1.1.1.06.05.01 - MULTAS SOBRE ANUIDADES</b>	<b>0,00</b>	<b>13.000,00</b>	<b>0,00</b>	<b>13.000,00D</b>
5.2.1.1.1.06.05.01.001 - Pessoa Física	0,00	12.000,00	0,00	12.000,00D
5.2.1.1.1.06.05.01.002 - Pessoa Jurídica	0,00	1.000,00	0,00	1.000,00D

Conta	Saldo Anterior	Débitos	Créditos	Saldo
<b>5.2.1.1.1.06.05.02 - REMUNERAÇÃO DE DEP. BANC. E APLICAÇÕES FINANCEIRAS</b>	<b>0,00</b>	<b>45.000,00</b>	<b>0,00</b>	<b>45.000,00D</b>
5.2.1.1.1.06.05.02.001 - Jrs e Corr Monet Poupança	0,00	45.000,00	0,00	45.000,00D
<b>5.2.1.1.1.07 - TRANSFERENCIAS CORRENTES</b>	<b>0,00</b>	<b>15.000,00</b>	<b>0,00</b>	<b>15.000,00D</b>
<b>5.2.1.1.1.07.01 - TRANSFERENCIAS INTRAGOVERNAMENTAIS</b>	<b>0,00</b>	<b>15.000,00</b>	<b>0,00</b>	<b>15.000,00D</b>
5.2.1.1.1.07.01.01 - Contrib ou Auxílios para Desenv das Ativ da Fisc	0,00	15.000,00	0,00	15.000,00D
<b>5.2.1.1.1.09 - RECEITA DA DÍVIDA ATIVA</b>	<b>0,00</b>	<b>1.264.255,28</b>	<b>0,00</b>	<b>1.264.255,28D</b>
<b>5.2.1.1.1.09.01 - RECEITA DA DÍVIDA ATIVA TRIBUTÁRIA</b>	<b>0,00</b>	<b>909.255,29</b>	<b>0,00</b>	<b>909.255,29D</b>
<b>5.2.1.1.1.09.01.01 - DIVIDA ATIVA FASE ADMINISTRATIVA</b>	<b>0,00</b>	<b>779.361,67</b>	<b>0,00</b>	<b>779.361,67D</b>
5.2.1.1.1.09.01.01.001 - Anuidades	0,00	683.650,59	0,00	683.650,59D
5.2.1.1.1.09.01.01.002 - Multas	0,00	13.673,01	0,00	13.673,01D
5.2.1.1.1.09.01.01.003 - Juros	0,00	82.038,07	0,00	82.038,07D
<b>5.2.1.1.1.09.01.02 - DIVIDA ATIVA FASE EXECUTIVA</b>	<b>0,00</b>	<b>129.893,62</b>	<b>0,00</b>	<b>129.893,62D</b>
5.2.1.1.1.09.01.02.001 - Anuidades	0,00	113.941,77	0,00	113.941,77D
5.2.1.1.1.09.01.02.002 - Multas	0,00	2.278,84	0,00	2.278,84D
5.2.1.1.1.09.01.02.003 - Juros	0,00	13.673,01	0,00	13.673,01D
<b>5.2.1.1.1.09.02 - INDENIZAÇÕES E RESTITUIÇÕES</b>	<b>0,00</b>	<b>5.000,00</b>	<b>0,00</b>	<b>5.000,00D</b>
<b>5.2.1.1.1.09.02.01 - INDENIZAÇÕES E RESTITUIÇÕES</b>	<b>0,00</b>	<b>5.000,00</b>	<b>0,00</b>	<b>5.000,00D</b>
5.2.1.1.1.09.02.01.001 - Indenizações	0,00	2.000,00	0,00	2.000,00D
5.2.1.1.1.09.02.01.002 - Restituições	0,00	2.000,00	0,00	2.000,00D
5.2.1.1.1.09.02.01.003 - Carteira custo	0,00	1.000,00	0,00	1.000,00D
<b>5.2.1.1.1.09.03 - RECEITAS DIVERSAS</b>	<b>0,00</b>	<b>349.999,99</b>	<b>0,00</b>	<b>349.999,99D</b>
5.2.1.1.1.09.03.01 - Saldo de Exercícios Anteriores	0,00	150.000,00	0,00	150.000,00D
5.2.1.1.1.09.03.02 - Outras Receitas Diversas	0,00	199.999,99	0,00	199.999,99D
<b>5.2.2 - FIXAÇÃO DA DESPESA</b>	<b>0,00</b>	<b>5.520.630,37</b>	<b>0,00</b>	<b>5.520.630,37D</b>
<b>5.2.2.1 - DOTAÇÃO ORÇAMENTÁRIA</b>	<b>0,00</b>	<b>5.520.630,37</b>	<b>0,00</b>	<b>5.520.630,37D</b>
<b>5.2.2.1.1 - DOTAÇÃO INICIAL DESPESA CORRENTE</b>	<b>0,00</b>	<b>5.142.001,79</b>	<b>0,00</b>	<b>5.142.001,79D</b>

Conta	Saldo Anterior	Débitos	Créditos	Saldo
<b>5.2.2.1.1.01 - PESSOAL E ENCARGOS SOCIAIS</b>	<b>0,00</b>	<b>1.444.050,00</b>	<b>0,00</b>	<b>1.444.050,00</b>
<b>5.2.2.1.1.01.01 - REMUNERAÇÃO PESSOAL</b>	<b>0,00</b>	<b>1.138.500,00</b>	<b>0,00</b>	<b>1.138.500,00</b>
5.2.2.1.1.01.01.01 - Salários	0,00	900.000,00	0,00	900.000,00
5.2.2.1.1.01.01.02 - Gratificação de Natal 13º Salário	0,00	75.000,00	0,00	75.000,00
5.2.2.1.1.01.01.03 - Férias 1/3 (CF/88)	0,00	25.000,00	0,00	25.000,00
5.2.2.1.1.01.01.04 - Abono Pecuniário de Férias (10 dias)	0,00	18.500,00	0,00	18.500,00
5.2.2.1.1.01.01.10 - Diárias de Funcionários (acima de 50%)	0,00	120.000,00	0,00	120.000,00
<b>5.2.2.1.1.01.02 - ENCARGOS PATRONAIS</b>	<b>0,00</b>	<b>305.550,00</b>	<b>0,00</b>	<b>305.550,00</b>
5.2.2.1.1.01.02.01 - INSS	0,00	213.885,00	0,00	213.885,00
5.2.2.1.1.01.02.02 - FGTS	0,00	81.480,00	0,00	81.480,00
5.2.2.1.1.01.02.03 - PIS Sobre Folha de Pagamento	0,00	10.185,00	0,00	10.185,00
<b>5.2.2.1.1.04 - OUTRAS DESPESAS CORRENTES</b>	<b>0,00</b>	<b>1.889.500,00</b>	<b>0,00</b>	<b>1.889.500,00</b>
<b>5.2.2.1.1.04.01 - BENEFÍCIOS A PESSOAL</b>	<b>0,00</b>	<b>277.000,00</b>	<b>0,00</b>	<b>277.000,00</b>
5.2.2.1.1.04.01.01 - Vale Transporte	0,00	45.000,00	0,00	45.000,00
5.2.2.1.1.04.01.02 - Plano de Saúde	0,00	1.000,00	0,00	1.000,00
5.2.2.1.1.04.01.03 - Plano Odontológico	0,00	1.000,00	0,00	1.000,00
5.2.2.1.1.04.01.04 - Auxílio Alimentação	0,00	230.000,00	0,00	230.000,00
<b>5.2.2.1.1.04.02 - BENEFÍCIOS PREVIDENCIÁRIOS E ASSISTENCIAIS</b>	<b>0,00</b>	<b>3.000,00</b>	<b>0,00</b>	<b>3.000,00</b>
<b>5.2.2.1.1.04.02.02 - OUTROS BENEFÍCIOS EVENTUAIS</b>	<b>0,00</b>	<b>3.000,00</b>	<b>0,00</b>	<b>3.000,00</b>
5.2.2.1.1.04.02.02.001 - Auxílio Educação	0,00	1.000,00	0,00	1.000,00
5.2.2.1.1.04.02.02.002 - Auxílio Creche	0,00	1.000,00	0,00	1.000,00
5.2.2.1.1.04.02.02.003 - Auxílio Uniforme	0,00	1.000,00	0,00	1.000,00
<b>5.2.2.1.1.04.03 - OUTRAS VR PATRIM. DIMINUT. PESSOAL ENCARGOS</b>	<b>0,00</b>	<b>88.000,00</b>	<b>0,00</b>	<b>88.000,00</b>
<b>5.2.2.1.1.04.03.01 - INDENIZAÇÕES E RESTITUIÇÕES TRABALHISTAS</b>	<b>0,00</b>	<b>88.000,00</b>	<b>0,00</b>	<b>88.000,00</b>
5.2.2.1.1.04.03.01.001 - Indenizações Trabalhistas	0,00	70.000,00	0,00	70.000,00
5.2.2.1.1.04.03.01.002 - Multa do FGTS	0,00	14.000,00	0,00	14.000,00

Conta	Saldo Anterior	Débitos	Créditos	Saldo
5.2.2.1.1.04.03.01.003 - Multas Rescisórias	0,00	4.000,00	0,00	4.000,00D
<b>5.2.2.1.1.04.04 - USO DE BENS, SERVICOS E CONSUMO DE CAPITAL FIXO</b>	<b>0,00</b>	<b>1.459.500,00</b>	<b>0,00</b>	<b>1.459.500,00D</b>
<b>5.2.2.1.1.04.04.01 - DIÁRIA CIVIL</b>	<b>0,00</b>	<b>210.000,00</b>	<b>0,00</b>	<b>210.000,00D</b>
5.2.2.1.1.04.04.01.002 - Conselheiros	0,00	160.000,00	0,00	160.000,00D
5.2.2.1.1.04.04.01.003 - Convidados	0,00	25.000,00	0,00	25.000,00D
5.2.2.1.1.04.04.01.004 - Ajudas de Custo	0,00	25.000,00	0,00	25.000,00D
<b>5.2.2.1.1.04.04.02 - MATERIAL DE CONSUMO</b>	<b>0,00</b>	<b>207.000,00</b>	<b>0,00</b>	<b>207.000,00D</b>
5.2.2.1.1.04.04.02.001 - Artigos de Expediente	0,00	25.000,00	0,00	25.000,00D
5.2.2.1.1.04.04.02.002 - Artigos e Materiais para Higiene	0,00	16.000,00	0,00	16.000,00D
5.2.2.1.1.04.04.02.003 - Materiais para Manutenção de Bens Móveis	0,00	9.000,00	0,00	9.000,00D
5.2.2.1.1.04.04.02.004 - Materiais para Acondicionamento e Embalagem	0,00	1.000,00	0,00	1.000,00D
5.2.2.1.1.04.04.02.005 - Combustíveis e Lubrificantes	0,00	32.000,00	0,00	32.000,00D
5.2.2.1.1.04.04.02.006 - Gêneros de Alimentação	0,00	42.000,00	0,00	42.000,00D
5.2.2.1.1.04.04.02.007 - Materiais para Manutenção de Bens Imóveis/Instalações	0,00	15.000,00	0,00	15.000,00D
5.2.2.1.1.04.04.02.008 - Vestuário, Uniformes, Calçados, Roupas de Cama e Aviamentos	0,00	15.000,00	0,00	15.000,00D
5.2.2.1.1.04.04.02.009 - Materiais para Fotografias, Filmagens, Audio e Radiografias	0,00	1.000,00	0,00	1.000,00D
5.2.2.1.1.04.04.02.010 - Materiais Elétricos e de Telefonia	0,00	1.000,00	0,00	1.000,00D
5.2.2.1.1.04.04.02.011 - Material de Copa e Cozinha	0,00	3.000,00	0,00	3.000,00D
5.2.2.1.1.04.04.02.012 - Materiais de Informática	0,00	23.000,00	0,00	23.000,00D
5.2.2.1.1.04.04.02.013 - Materiais de Vacinação	0,00	1.000,00	0,00	1.000,00D
5.2.2.1.1.04.04.02.014 - Carteiras e materiais de Identificação Profissional	0,00	1.000,00	0,00	1.000,00D
5.2.2.1.1.04.04.02.015 - Bens Móveis Não Ativáveis	0,00	1.000,00	0,00	1.000,00D
5.2.2.1.1.04.04.02.016 - Prêmios, Condecoração, Troféus, Diplomas e Medalhas	0,00	5.000,00	0,00	5.000,00D
5.2.2.1.1.04.04.02.017 - Materiais de Divulgação e Distribuição Gratuita	0,00	1.000,00	0,00	1.000,00D

Conta	Saldo Anterior	Débitos	Créditos	Saldo
5.2.2.1.1.04.04.02.099 - Outros Materiais De Consumo	0,00	15.000,00	0,00	15.000,00D
<b>5.2.2.1.1.04.04.03 - SERVICOS TERCEIROS - PESSOAS FÍSICAS</b>	<b>0,00</b>	<b>124.000,00</b>	<b>0,00</b>	<b>124.000,00D</b>
<b>5.2.2.1.1.04.04.03.001 - REMUNERACAO DE SERVICOS PESSOAIS</b>	<b>0,00</b>	<b>124.000,00</b>	<b>0,00</b>	<b>124.000,00D</b>
5.2.2.1.1.04.04.03.001.001 - Remuneração de Serviços Pessoais	0,00	18.000,00	0,00	18.000,00D
5.2.2.1.1.04.04.03.001.002 - Encargos sobre Serviços Prestados	0,00	6.000,00	0,00	6.000,00D
5.2.2.1.1.04.04.03.001.003 - Bolsa Complementar Estágio	0,00	100.000,00	0,00	100.000,00D
<b>5.2.2.1.1.04.04.04 - SERVIÇOS - PESSOA JURÍDICA</b>	<b>0,00</b>	<b>918.500,00</b>	<b>0,00</b>	<b>918.500,00D</b>
5.2.2.1.1.04.04.04.001 - Assinatura de Jornais e Periódicos	0,00	4.500,00	0,00	4.500,00D
5.2.2.1.1.04.04.04.002 - Serviços de Energia Elétrica e Gás	0,00	30.000,00	0,00	30.000,00D
5.2.2.1.1.04.04.04.003 - Serviços de Asseio e Higiene	0,00	40.000,00	0,00	40.000,00D
5.2.2.1.1.04.04.04.004 - Serviços de Internet e Telefonia em Geral	0,00	140.000,00	0,00	140.000,00D
5.2.2.1.1.04.04.04.005 - Fretes e Carretos	0,00	1.000,00	0,00	1.000,00D
5.2.2.1.1.04.04.04.006 - Locação de Bens Imóveis e Condomínios	0,00	40.000,00	0,00	40.000,00D
5.2.2.1.1.04.04.04.008 - Reparos, Adaptações e Conservação de Bens Móveis e Imóveis	0,00	30.000,00	0,00	30.000,00D
5.2.2.1.1.04.04.04.009 - Seguros em Geral	0,00	30.000,00	0,00	30.000,00D
5.2.2.1.1.04.04.04.010 - Serviços de Divulgação, Impressão, Encadernação e Fotocópias	0,00	15.000,00	0,00	15.000,00D
5.2.2.1.1.04.04.04.011 - Congressos, Convenções, Conferências e Simpósios	0,00	8.000,00	0,00	8.000,00D
5.2.2.1.1.04.04.04.012 - Despesas Miúdas de Pronto Pagamento	0,00	50.000,00	0,00	50.000,00D
5.2.2.1.1.04.04.04.013 - Despesas com Software	0,00	22.000,00	0,00	22.000,00D
5.2.2.1.1.04.04.04.014 - Serviços de Medicina do Trabalho	0,00	1.000,00	0,00	1.000,00D
5.2.2.1.1.04.04.04.015 - Serviços Domésticos	0,00	1.000,00	0,00	1.000,00D
5.2.2.1.1.04.04.04.016 - Festividades, Recepções e Hospedagens	0,00	15.000,00	0,00	15.000,00D
5.2.2.1.1.04.04.04.017 - Indenizações, Restituições e Reposições	0,00	15.000,00	0,00	15.000,00D
5.2.2.1.1.04.04.04.018 - Cursos e Treinamentos	0,00	15.000,00	0,00	15.000,00D
5.2.2.1.1.04.04.04.019 - Serviço de Assessoria Contábil	0,00	10.000,00	0,00	10.000,00D

Conta	Saldo Anterior	Débitos	Créditos	Saldo
5.2.2.1.1.04.04.04.020 - Serviço de Assessoria Jurídica	0,00	20.000,00	0,00	20.000,00D
5.2.2.1.1.04.04.04.021 - Serviço de Assessoria e Consultoria de Comunicação	0,00	55.000,00	0,00	55.000,00D
5.2.2.1.1.04.04.04.022 - Serviços de Informática	0,00	5.000,00	0,00	5.000,00D
5.2.2.1.1.04.04.04.023 - Serviços de Segurança Predial e Preventiva	0,00	9.000,00	0,00	9.000,00D
5.2.2.1.1.04.04.04.024 - Postagem de Correspondência de Cobrança	0,00	1.000,00	0,00	1.000,00D
5.2.2.1.1.04.04.04.025 - Postagem de Correspondência Institucional	0,00	140.000,00	0,00	140.000,00D
5.2.2.1.1.04.04.04.026 - Despesas com Alimentação	0,00	5.000,00	0,00	5.000,00D
5.2.2.1.1.04.04.04.027 - Serviços de Microfilmagem de Documentos	0,00	20.000,00	0,00	20.000,00D
5.2.2.1.1.04.04.04.028 - Despesas com Eleições	0,00	15.000,00	0,00	15.000,00D
5.2.2.1.1.04.04.04.029 - Despesas Judiciais	0,00	1.000,00	0,00	1.000,00D
5.2.2.1.1.04.04.04.099 - Outros Serviços e Encargos	0,00	180.000,00	0,00	180.000,00D
<b>5.2.2.1.1.04.05 - PASSAGENS E DESPESAS COM LOCOMOÇÃO</b>	<b>0,00</b>	<b>62.000,00</b>	<b>0,00</b>	<b>62.000,00D</b>
5.2.2.1.1.04.05.01 - Passagens Aéreas, Terrestres	0,00	55.000,00	0,00	55.000,00D
5.2.2.1.1.04.05.02 - Locação de Veículos (taxi-van)	0,00	2.000,00	0,00	2.000,00D
5.2.2.1.1.04.05.03 - Outras Despesas Com Locomoção	0,00	5.000,00	0,00	5.000,00D
<b>5.2.2.1.1.05 - CONTRIBUIÇÕES</b>	<b>0,00</b>	<b>1.789.951,79</b>	<b>0,00</b>	<b>1.789.951,79D</b>
5.2.2.1.1.05.01 - Cota Parte do CFO	0,00	1.789.951,79	0,00	1.789.951,79D
<b>5.2.2.1.1.09 - OBRIGAÇÕES TRIBUTÁRIAS CONTRIBUTIVAS</b>	<b>0,00</b>	<b>18.500,00</b>	<b>0,00</b>	<b>18.500,00D</b>
5.2.2.1.1.09.01 - IPTU	0,00	1.500,00	0,00	1.500,00D
5.2.2.1.1.09.02 - IPVA	0,00	5.000,00	0,00	5.000,00D
5.2.2.1.1.09.03 - Impostos Taxas e Pedágios	0,00	12.000,00	0,00	12.000,00D
<b>5.2.2.1.2 - DOTAÇÃO INICIAL DESPESA CAPITAL</b>	<b>0,00</b>	<b>378.628,58</b>	<b>0,00</b>	<b>378.628,58D</b>
<b>5.2.2.1.2.01 - INVESTIMENTOS</b>	<b>0,00</b>	<b>378.628,58</b>	<b>0,00</b>	<b>378.628,58D</b>
<b>5.2.2.1.2.01.03 - EQUIPAMENTOS E MATERIAIS PERMANENTES</b>	<b>0,00</b>	<b>221.000,00</b>	<b>0,00</b>	<b>221.000,00D</b>
5.2.2.1.2.01.03.01 - Veículos	0,00	120.000,00	0,00	120.000,00D
5.2.2.1.2.01.03.02 - Máquinas Motores e Aparelhos	0,00	50.000,00	0,00	50.000,00D

Conta	Saldo Anterior	Débitos	Créditos	Saldo
5.2.2.1.2.01.03.03 - Insígnias Flâmulas Brasões e Bandeiras	0,00	1.000,00	0,00	1.000,00D
5.2.2.1.2.01.03.04 - Mobiliário em Geral e Utensílios de Escritório	0,00	45.000,00	0,00	45.000,00D
5.2.2.1.2.01.03.05 - Utensílios de Copa e Cozinha	0,00	2.000,00	0,00	2.000,00D
5.2.2.1.2.01.03.06 - Objetos Históricos, Obras de Arte etc.	0,00	1.000,00	0,00	1.000,00D
5.2.2.1.2.01.03.07 - Biblioteca, fitoteca e Videoteca	0,00	2.000,00	0,00	2.000,00D
<b>5.2.2.1.2.01.04 - AQUISIÇÃO DE IMÓVEIS</b>	<b>0,00</b>	<b>157.628,58</b>	<b>0,00</b>	<b>157.628,58D</b>
5.2.2.1.2.01.04.03 - Obras e Instalações	0,00	157.628,58	0,00	157.628,58D
<b>6 - CONTROLES DA EXECUÇÃO DO PLANEJAMENTO E ORÇAMENTO</b>	<b>0,00</b>	<b>19.087.363,15</b>	<b>30.128.623,89</b>	<b>11.041.260,74C</b>
<b>6.2 - EXECUÇÃO DO ORÇAMENTO</b>	<b>0,00</b>	<b>19.087.363,15</b>	<b>30.128.623,89</b>	<b>11.041.260,74C</b>
<b>6.2.1 - EXECUÇÃO DA RECEITA</b>	<b>0,00</b>	<b>4.366.239,91</b>	<b>9.886.870,28</b>	<b>5.520.630,37C</b>
<b>6.2.1.1 - RECEITA A REALIZAR</b>	<b>0,00</b>	<b>4.366.239,91</b>	<b>5.520.630,37</b>	<b>1.154.390,46C</b>
<b>6.2.1.1.1 - RECEITA CORRENTE</b>	<b>0,00</b>	<b>4.366.239,91</b>	<b>5.520.630,37</b>	<b>1.154.390,46C</b>
<b>6.2.1.1.1.02 - RECEITAS DE CONTRIBUICOES</b>	<b>0,00</b>	<b>3.473.440,93</b>	<b>3.949.664,09</b>	<b>476.223,16C</b>
<b>6.2.1.1.1.02.01 - ANUIDADES</b>	<b>0,00</b>	<b>3.473.440,93</b>	<b>3.949.664,09</b>	<b>476.223,16C</b>
6.2.1.1.1.02.01.01 - Pessoa Física	0,00	3.177.345,87	3.747.026,56	569.680,69C
6.2.1.1.1.02.01.02 - Pessoa Jurídica	0,00	296.095,06	202.637,53	93.457,53D
<b>6.2.1.1.1.04 - RECEITA PATRIMONIAL</b>	<b>0,00</b>	<b>19.140,19</b>	<b>0,00</b>	<b>19.140,19D</b>
<b>6.2.1.1.1.04.01 - RECEITAS IMOBILIÁRIAS</b>	<b>0,00</b>	<b>19.140,19</b>	<b>0,00</b>	<b>19.140,19D</b>
6.2.1.1.1.04.01.01 - Aluguéis	0,00	19.140,19	0,00	19.140,19D
<b>6.2.1.1.1.05 - RECEITA DE SERVICOS</b>	<b>0,00</b>	<b>290.985,19</b>	<b>224.711,00</b>	<b>66.274,19D</b>
<b>6.2.1.1.1.05.01 - EMOLUMENTOS COM INSCRIÇÕES</b>	<b>0,00</b>	<b>167.926,49</b>	<b>137.444,00</b>	<b>30.482,49D</b>
6.2.1.1.1.05.01.01 - Pessoa Física	0,00	116.604,49	77.775,00	38.829,49D
6.2.1.1.1.05.01.02 - Pessoa Jurídica	0,00	51.322,00	59.669,00	8.347,00C
<b>6.2.1.1.1.05.02 - EMOLUMENTOS COM EXPEDIÇÕES DE CARTEIRAS</b>	<b>0,00</b>	<b>50.150,77</b>	<b>29.767,00</b>	<b>20.383,77D</b>
6.2.1.1.1.05.02.01 - Pessoa Física	0,00	50.150,77	29.767,00	20.383,77D
<b>6.2.1.1.1.05.04 - RECEITAS DIVERSAS DE SERVIÇOS</b>	<b>0,00</b>	<b>72.907,93</b>	<b>57.500,00</b>	<b>15.407,93D</b>



Conta	Saldo Anterior	Débitos	Créditos	Saldo
6.2.1.1.1.05.04.01 - Serviços de Listagem	0,00	0,00	3.000,00	3.000,00C
6.2.1.1.1.05.04.02 - Serviços de Divulgação	0,00	0,00	5.000,00	5.000,00C
6.2.1.1.1.05.04.03 - Taxa de Credenciamento de Curso de Especialização	0,00	2.744,00	6.500,00	3.756,00C
6.2.1.1.1.05.04.05 - Taxa de 1º Via de Certificado - Pessoa Jurídica	0,00	13.190,40	13.000,00	190,40D
6.2.1.1.1.05.04.07 - Multa Eleitoral	0,00	30.245,79	0,00	30.245,79D
6.2.1.1.1.05.04.11 - Taxa de Registro/Inscrição de Habilitação	0,00	1.288,89	0,00	1.288,89D
6.2.1.1.1.05.04.12 - Outras Receitas de Serviços	0,00	25.438,85	30.000,00	4.561,15C
<b>6.2.1.1.1.06 - FINANCEIRAS</b>	<b>0,00</b>	<b>75.991,56</b>	<b>67.000,00</b>	<b>8.991,56D</b>
<b>6.2.1.1.1.06.02 - JUROS DE MORA SOBRE ANUIDADES</b>	<b>0,00</b>	<b>35.975,73</b>	<b>9.000,00</b>	<b>26.975,73D</b>
6.2.1.1.1.06.02.01 - Pessoa Física	0,00	32.560,10	8.000,00	24.560,10D
6.2.1.1.1.06.02.02 - Pessoa Jurídica	0,00	3.415,63	1.000,00	2.415,63D
<b>6.2.1.1.1.06.05 - ATUALIZAÇÃO MONETÁRIA</b>	<b>0,00</b>	<b>40.015,83</b>	<b>58.000,00</b>	<b>17.984,17C</b>
<b>6.2.1.1.1.06.05.01 - MULTAS SOBRE ANUIDADES</b>	<b>0,00</b>	<b>0,00</b>	<b>13.000,00</b>	<b>13.000,00C</b>
6.2.1.1.1.06.05.01.001 - Pessoa Física	0,00	0,00	12.000,00	12.000,00C
6.2.1.1.1.06.05.01.002 - Pessoa Jurídica	0,00	0,00	1.000,00	1.000,00C
<b>6.2.1.1.1.06.05.02 - REMUNERAÇÃO DE DEP. BANC. E APLICAÇÕES FINANCEIRAS</b>	<b>0,00</b>	<b>40.015,83</b>	<b>45.000,00</b>	<b>4.984,17C</b>
6.2.1.1.1.06.05.02.001 - Jrs e Corr Monet Poupança	0,00	40.015,83	45.000,00	4.984,17C
<b>6.2.1.1.1.07 - TRANSFERENCIAS CORRENTES</b>	<b>0,00</b>	<b>0,00</b>	<b>15.000,00</b>	<b>15.000,00C</b>
<b>6.2.1.1.1.07.01 - TRANSFERENCIAS INTRAGOVERNAMENTAIS</b>	<b>0,00</b>	<b>0,00</b>	<b>15.000,00</b>	<b>15.000,00C</b>
6.2.1.1.1.07.01.01 - Contrib ou Auxílios para Desenv das Ativ da Fisc	0,00	0,00	15.000,00	15.000,00C
<b>6.2.1.1.1.08 - OUTRAS RECEITAS CORRENTES</b>	<b>0,00</b>	<b>6.508,10</b>	<b>0,00</b>	<b>6.508,10D</b>
<b>6.2.1.1.1.08.01 - RECEITAS NÃO IDENTIFICADAS</b>	<b>0,00</b>	<b>6.508,10</b>	<b>0,00</b>	<b>6.508,10D</b>
<b>6.2.1.1.1.08.01.01 - RECEITAS NÃO IDENTIFICADAS</b>	<b>0,00</b>	<b>6.508,10</b>	<b>0,00</b>	<b>6.508,10D</b>
6.2.1.1.1.08.01.01.001 - Receitas não Identificadas	0,00	6.508,10	0,00	6.508,10D
<b>6.2.1.1.1.09 - RECEITA DA DÍVIDA ATIVA</b>	<b>0,00</b>	<b>500.173,94</b>	<b>1.264.255,28</b>	<b>764.081,34C</b>
<b>6.2.1.1.1.09.01 - RECEITA DA DÍVIDA ATIVA TRIBUTÁRIA</b>	<b>0,00</b>	<b>393.554,89</b>	<b>909.255,29</b>	<b>515.700,40C</b>

Conta	Saldo Anterior	Débitos	Créditos	Saldo
<b>6.2.1.1.1.09.01.01 - DIVIDA ATIVA FASE ADMINISTRATIVA</b>	<b>0,00</b>	<b>390.363,32</b>	<b>779.361,67</b>	<b>388.998,35C</b>
6.2.1.1.1.09.01.01.001 - Anuidades	0,00	301.252,85	683.650,59	382.397,74C
6.2.1.1.1.09.01.01.002 - Multas	0,00	5.507,78	13.673,01	8.165,23C
6.2.1.1.1.09.01.01.003 - Juros	0,00	83.573,86	82.038,07	1.535,79D
6.2.1.1.1.09.01.01.004 - Correção monetária sobre dívida administrativa	0,00	28,83	0,00	28,83D
<b>6.2.1.1.1.09.01.02 - DIVIDA ATIVA FASE EXECUTIVA</b>	<b>0,00</b>	<b>3.191,57</b>	<b>129.893,62</b>	<b>126.702,05C</b>
6.2.1.1.1.09.01.02.001 - Anuidades	0,00	1.333,76	113.941,77	112.608,01C
6.2.1.1.1.09.01.02.002 - Multas	0,00	26,62	2.278,84	2.252,22C
6.2.1.1.1.09.01.02.003 - Juros	0,00	1.804,67	13.673,01	11.868,34C
6.2.1.1.1.09.01.02.004 - Correção Monetária sobre Dívida Executiva	0,00	26,52	0,00	26,52D
<b>6.2.1.1.1.09.02 - INDENIZAÇÕES E RESTITUIÇÕES</b>	<b>0,00</b>	<b>0,00</b>	<b>5.000,00</b>	<b>5.000,00C</b>
<b>6.2.1.1.1.09.02.01 - INDENIZAÇÕES E RESTITUIÇÕES</b>	<b>0,00</b>	<b>0,00</b>	<b>5.000,00</b>	<b>5.000,00C</b>
6.2.1.1.1.09.02.01.001 - Indenizações	0,00	0,00	2.000,00	2.000,00C
6.2.1.1.1.09.02.01.002 - Restituições	0,00	0,00	2.000,00	2.000,00C
6.2.1.1.1.09.02.01.003 - Carteira custo	0,00	0,00	1.000,00	1.000,00C
<b>6.2.1.1.1.09.03 - RECEITAS DIVERSAS</b>	<b>0,00</b>	<b>106.619,05</b>	<b>349.999,99</b>	<b>243.380,94C</b>
6.2.1.1.1.09.03.01 - Saldo de Exercícios Anteriores	0,00	35.750,67	150.000,00	114.249,33C
6.2.1.1.1.09.03.02 - Outras Receitas Diversas	0,00	70.868,38	199.999,99	129.131,61C
<b>6.2.1.2 - RECEITA REALIZADA</b>	<b>0,00</b>	<b>0,00</b>	<b>4.366.239,91</b>	<b>4.366.239,91C</b>
<b>6.2.1.2.1 - RECEITA CORRENTE</b>	<b>0,00</b>	<b>0,00</b>	<b>4.366.239,91</b>	<b>4.366.239,91C</b>
<b>6.2.1.2.1.02 - RECEITAS DE CONTRIBUICOES</b>	<b>0,00</b>	<b>0,00</b>	<b>3.473.440,93</b>	<b>3.473.440,93C</b>
<b>6.2.1.2.1.02.01 - ANUIDADES</b>	<b>0,00</b>	<b>0,00</b>	<b>3.473.440,93</b>	<b>3.473.440,93C</b>
6.2.1.2.1.02.01.01 - Pessoa Física	0,00	0,00	3.177.345,87	3.177.345,87C
6.2.1.2.1.02.01.02 - Pessoa Jurídica	0,00	0,00	296.095,06	296.095,06C
<b>6.2.1.2.1.04 - RECEITA PATRIMONIAL</b>	<b>0,00</b>	<b>0,00</b>	<b>19.140,19</b>	<b>19.140,19C</b>
<b>6.2.1.2.1.04.01 - RECEITAS IMOBILIÁRIAS</b>	<b>0,00</b>	<b>0,00</b>	<b>19.140,19</b>	<b>19.140,19C</b>

Conta	Saldo Anterior	Débitos	Créditos	Saldo
6.2.1.2.1.04.01.01 - Aluguéis	0,00	0,00	19.140,19	19.140,19C
<b>6.2.1.2.1.05 - RECEITA DE SERVICOS</b>	<b>0,00</b>	<b>0,00</b>	<b>290.985,19</b>	<b>290.985,19C</b>
<b>6.2.1.2.1.05.01 - EMOLUMENTOS COM INSCRIÇÕES</b>	<b>0,00</b>	<b>0,00</b>	<b>167.926,49</b>	<b>167.926,49C</b>
6.2.1.2.1.05.01.01 - Pessoa Física	0,00	0,00	116.604,49	116.604,49C
6.2.1.2.1.05.01.02 - Pessoa Jurídica	0,00	0,00	51.322,00	51.322,00C
<b>6.2.1.2.1.05.02 - EMOLUMENTOS COM EXPEDIÇÕES DE CARTEIRAS</b>	<b>0,00</b>	<b>0,00</b>	<b>50.150,77</b>	<b>50.150,77C</b>
6.2.1.2.1.05.02.01 - Pessoa Física	0,00	0,00	50.150,77	50.150,77C
<b>6.2.1.2.1.05.04 - RECEITAS DIVERSAS DE SERVIÇOS</b>	<b>0,00</b>	<b>0,00</b>	<b>72.907,93</b>	<b>72.907,93C</b>
6.2.1.2.1.05.04.03 - Taxa de Credenciamento de Curso de Especialização	0,00	0,00	2.744,00	2.744,00C
6.2.1.2.1.05.04.05 - Taxa de 1º Via de Certificado - Pessoa Jurídica	0,00	0,00	13.190,40	13.190,40C
6.2.1.2.1.05.04.07 - Multa Eleitoral	0,00	0,00	30.245,79	30.245,79C
6.2.1.2.1.05.04.11 - Taxa de Registro/Inscrição de Habilitação	0,00	0,00	1.288,89	1.288,89C
6.2.1.2.1.05.04.12 - Outras Receitas de Serviços	0,00	0,00	25.438,85	25.438,85C
<b>6.2.1.2.1.06 - FINANCEIRAS</b>	<b>0,00</b>	<b>0,00</b>	<b>75.991,56</b>	<b>75.991,56C</b>
<b>6.2.1.2.1.06.02 - JUROS DE MORA SOBRE ANUIDADES</b>	<b>0,00</b>	<b>0,00</b>	<b>35.975,73</b>	<b>35.975,73C</b>
6.2.1.2.1.06.02.01 - Pessoa Física	0,00	0,00	32.560,10	32.560,10C
6.2.1.2.1.06.02.02 - Pessoa Jurídica	0,00	0,00	3.415,63	3.415,63C
<b>6.2.1.2.1.06.05 - ATUALIZAÇÃO MONETÁRIA</b>	<b>0,00</b>	<b>0,00</b>	<b>40.015,83</b>	<b>40.015,83C</b>
<b>6.2.1.2.1.06.05.02 - REMUNERAÇÃO DE DEP. BANC. E APLICAÇÕES FINANCEIRAS</b>	<b>0,00</b>	<b>0,00</b>	<b>40.015,83</b>	<b>40.015,83C</b>
6.2.1.2.1.06.05.02.001 - Jrs e Corr Monet Poupança	0,00	0,00	40.015,83	40.015,83C
<b>6.2.1.2.1.08 - OUTRAS RECEITAS CORRENTES</b>	<b>0,00</b>	<b>0,00</b>	<b>6.508,10</b>	<b>6.508,10C</b>
<b>6.2.1.2.1.08.01 - RECEITAS NÃO IDENTIFICADAS</b>	<b>0,00</b>	<b>0,00</b>	<b>6.508,10</b>	<b>6.508,10C</b>
<b>6.2.1.2.1.08.01.01 - RECEITAS NÃO IDENTIFICADAS</b>	<b>0,00</b>	<b>0,00</b>	<b>6.508,10</b>	<b>6.508,10C</b>
6.2.1.2.1.08.01.01.001 - Receitas não Identificadas	0,00	0,00	6.508,10	6.508,10C
<b>6.2.1.2.1.09 - RECEITA DA DÍVIDA ATIVA</b>	<b>0,00</b>	<b>0,00</b>	<b>500.173,94</b>	<b>500.173,94C</b>
<b>6.2.1.2.1.09.01 - RECEITA DA DÍVIDA ATIVA TRIBUTÁRIA</b>	<b>0,00</b>	<b>0,00</b>	<b>393.554,89</b>	<b>393.554,89C</b>

Conta	Saldo Anterior	Débitos	Créditos	Saldo
<b>6.2.1.2.1.09.01.01 - DIVIDA ATIVA FASE ADMINISTRATIVA</b>	<b>0,00</b>	<b>0,00</b>	<b>390.363,32</b>	<b>390.363,32C</b>
6.2.1.2.1.09.01.01.001 - Anuidades	0,00	0,00	301.252,85	301.252,85C
6.2.1.2.1.09.01.01.002 - Multas	0,00	0,00	5.507,78	5.507,78C
6.2.1.2.1.09.01.01.003 - Juros	0,00	0,00	83.573,86	83.573,86C
6.2.1.2.1.09.01.01.004 - Correção monetária sobre dívida administrativa	0,00	0,00	28,83	28,83C
<b>6.2.1.2.1.09.01.02 - DIVIDA ATIVA FASE EXECUTIVA</b>	<b>0,00</b>	<b>0,00</b>	<b>3.191,57</b>	<b>3.191,57C</b>
6.2.1.2.1.09.01.02.001 - Anuidades	0,00	0,00	1.333,76	1.333,76C
6.2.1.2.1.09.01.02.002 - Multas	0,00	0,00	26,62	26,62C
6.2.1.2.1.09.01.02.003 - Juros	0,00	0,00	1.804,67	1.804,67C
6.2.1.2.1.09.01.02.004 - Correção Monetária sobre Dívida Executiva	0,00	0,00	26,52	26,52C
<b>6.2.1.2.1.09.03 - RECEITAS DIVERSAS</b>	<b>0,00</b>	<b>0,00</b>	<b>106.619,05</b>	<b>106.619,05C</b>
6.2.1.2.1.09.03.01 - Saldo de Exercícios Anteriores	0,00	0,00	35.750,67	35.750,67C
6.2.1.2.1.09.03.02 - Outras Receitas Diversas	0,00	0,00	70.868,38	70.868,38C
<b>6.2.2 - EXECUCAO DA DESPESA</b>	<b>0,00</b>	<b>14.721.123,24</b>	<b>20.241.753,61</b>	<b>5.520.630,37C</b>
<b>6.2.2.1 - DISPONIBILIDADES DE CREDITO</b>	<b>0,00</b>	<b>14.721.123,24</b>	<b>20.241.753,61</b>	<b>5.520.630,37C</b>
<b>6.2.2.1.1 - CRÉDITO DISPONÍVEL DA DESPESA</b>	<b>0,00</b>	<b>5.069.007,17</b>	<b>6.122.486,13</b>	<b>1.053.478,96C</b>
<b>6.2.2.1.1.01 - CRÉDITO DISPONÍVEL DESPESA CORRENTE</b>	<b>0,00</b>	<b>4.736.413,95</b>	<b>5.742.255,98</b>	<b>1.005.842,03C</b>
<b>6.2.2.1.1.01.01 - PESSOAL E ENCARGOS SOCIAIS</b>	<b>0,00</b>	<b>1.673.567,60</b>	<b>1.757.883,17</b>	<b>84.315,57C</b>
<b>6.2.2.1.1.01.01.01 - REMUNERAÇÃO PESSOAL</b>	<b>0,00</b>	<b>1.228.414,47</b>	<b>1.286.289,00</b>	<b>57.874,53C</b>
6.2.2.1.1.01.01.01.001 - Salários	0,00	976.575,06	977.000,00	424,94C
6.2.2.1.1.01.01.01.002 - Gratificação de Natal 13º Salário	0,00	54.819,08	75.000,00	20.180,92C
6.2.2.1.1.01.01.01.003 - Férias 1/3 (CF/88)	0,00	92.910,66	93.000,00	89,34C
6.2.2.1.1.01.01.01.004 - Abono Pecuniário de Férias (10 dias)	0,00	17.444,08	18.500,00	1.055,92C
6.2.2.1.1.01.01.01.010 - Diárias de Funcionários (acima de 50%)	0,00	86.665,59	122.789,00	36.123,41C
<b>6.2.2.1.1.01.01.02 - ENCARGOS PATRONAIS</b>	<b>0,00</b>	<b>445.153,13</b>	<b>471.594,17</b>	<b>26.441,04C</b>
6.2.2.1.1.01.01.02.001 - INSS	0,00	340.526,67	366.429,17	25.902,50C

Conta	Saldo Anterior	Débitos	Créditos	Saldo
6.2.2.1.1.01.01.02.002 - FGTS	0,00	92.964,70	92.980,00	15,30C
6.2.2.1.1.01.01.02.003 - PIS Sobre Folha de Pagamento	0,00	11.661,76	12.185,00	523,24C
<b>6.2.2.1.1.01.04 - OUTRAS DESPESAS CORRENTES</b>	<b>0,00</b>	<b>1.714.803,21</b>	<b>2.175.921,02</b>	<b>461.117,81C</b>
<b>6.2.2.1.1.01.04.01 - BENEFÍCIOS A PESSOAL</b>	<b>0,00</b>	<b>273.258,37</b>	<b>290.703,54</b>	<b>17.445,17C</b>
6.2.2.1.1.01.04.01.001 - Vale Transporte	0,00	49.730,33	58.703,54	8.973,21C
6.2.2.1.1.01.04.01.002 - Plano de Saúde	0,00	0,00	1.000,00	1.000,00C
6.2.2.1.1.01.04.01.003 - Plano Odontológico	0,00	0,00	1.000,00	1.000,00C
6.2.2.1.1.01.04.01.004 - Auxílio Alimentação	0,00	223.528,04	230.000,00	6.471,96C
<b>6.2.2.1.1.01.04.02 - BENEFÍCIOS PREVIDENCIÁRIOS E ASSISTENCIAIS</b>	<b>0,00</b>	<b>0,00</b>	<b>3.000,00</b>	<b>3.000,00C</b>
<b>6.2.2.1.1.01.04.02.002 - OUTROS BENEFÍCIOS EVENTUAIS</b>	<b>0,00</b>	<b>0,00</b>	<b>3.000,00</b>	<b>3.000,00C</b>
6.2.2.1.1.01.04.02.002.001 - Auxílio Educação	0,00	0,00	1.000,00	1.000,00C
6.2.2.1.1.01.04.02.002.002 - Auxílio Creche	0,00	0,00	1.000,00	1.000,00C
6.2.2.1.1.01.04.02.002.003 - Auxílio Uniforme	0,00	0,00	1.000,00	1.000,00C
<b>6.2.2.1.1.01.04.03 - OUTRAS VR PATRIM. DIMINUT. PESSOAL ENCARGOS</b>	<b>0,00</b>	<b>88.568,28</b>	<b>98.052,02</b>	<b>9.483,74C</b>
<b>6.2.2.1.1.01.04.03.001 - INDENIZAÇÕES E RESTITUIÇÕES TRABALHISTAS</b>	<b>0,00</b>	<b>88.568,28</b>	<b>98.052,02</b>	<b>9.483,74C</b>
6.2.2.1.1.01.04.03.001.001 - Indenizações Trabalhistas	0,00	65.000,00	70.000,00	5.000,00C
6.2.2.1.1.01.04.03.001.002 - Multa do FGTS	0,00	12.646,33	15.134,71	2.488,38C
6.2.2.1.1.01.04.03.001.003 - Multas Rescisórias	0,00	10.921,95	12.917,31	1.995,36C
<b>6.2.2.1.1.01.04.04 - USO DE BENS, SERVICOS E CONSUMO DE CAPITAL FIXO</b>	<b>0,00</b>	<b>1.316.887,50</b>	<b>1.722.165,46</b>	<b>405.277,96C</b>
<b>6.2.2.1.1.01.04.04.001 - DIÁRIA CIVIL</b>	<b>0,00</b>	<b>146.733,48</b>	<b>257.218,01</b>	<b>110.484,53C</b>
6.2.2.1.1.01.04.04.001.002 - Conselheiros	0,00	52.503,84	161.532,79	109.028,95C
6.2.2.1.1.01.04.04.001.003 - Convidados	0,00	45.501,17	45.622,62	121,45C
6.2.2.1.1.01.04.04.001.004 - Ajudas de Custo	0,00	48.728,47	50.062,60	1.334,13C
<b>6.2.2.1.1.01.04.04.002 - MATERIAL DE CONSUMO</b>	<b>0,00</b>	<b>181.503,60</b>	<b>231.214,75</b>	<b>49.711,15C</b>
6.2.2.1.1.01.04.04.002.001 - Artigos de Expediente	0,00	16.178,92	25.000,00	8.821,08C
6.2.2.1.1.01.04.04.002.002 - Artigos e Materiais para Higiene	0,00	11.281,91	16.000,00	4.718,09C

Conta	Saldo Anterior	Débitos	Créditos	Saldo
6.2.2.1.1.01.04.04.002.003 - Materiais para Manutenção de Bens Móveis	0,00	4.781,76	9.000,00	4.218,24C
6.2.2.1.1.01.04.04.002.004 - Materiais para Acondicionamento e Embalagem	0,00	0,00	1.000,00	1.000,00C
6.2.2.1.1.01.04.04.002.005 - Combustíveis e Lubrificantes	0,00	28.515,07	32.000,00	3.484,93C
6.2.2.1.1.01.04.04.002.006 - Gêneros de Alimentação	0,00	35.735,08	42.214,75	6.479,67C
6.2.2.1.1.01.04.04.002.007 - Materiais para Manutenção de Bens Imóveis/Instalações	0,00	22.064,51	25.000,00	2.935,49C
6.2.2.1.1.01.04.04.002.008 - Vestuário, Uniformes, Calçados, Roupas de Cama e Aviamentos	0,00	10.596,00	15.000,00	4.404,00C
6.2.2.1.1.01.04.04.002.009 - Materiais para Fotografias, Filmagens, Audio e Radiografias	0,00	0,00	1.000,00	1.000,00C
6.2.2.1.1.01.04.04.002.010 - Materiais Elétricos e de Telefonia	0,00	0,00	1.000,00	1.000,00C
6.2.2.1.1.01.04.04.002.011 - Material de Copa e Cozinha	0,00	4.899,55	5.000,00	100,45C
6.2.2.1.1.01.04.04.002.012 - Materiais de Informática	0,00	33.261,80	34.000,00	738,20C
6.2.2.1.1.01.04.04.002.013 - Materiais de Vacinação	0,00	0,00	1.000,00	1.000,00C
6.2.2.1.1.01.04.04.002.014 - Carteiras e materiais de Identificação Profissional	0,00	0,00	1.000,00	1.000,00C
6.2.2.1.1.01.04.04.002.015 - Bens Móveis Não Ativáveis	0,00	0,00	1.000,00	1.000,00C
6.2.2.1.1.01.04.04.002.016 - Prêmios, Condecoração, Troféus, Diplomas e Medalhas	0,00	5.600,00	6.000,00	400,00C
6.2.2.1.1.01.04.04.002.017 - Materiais de Divulgação e Distribuição Gratuita	0,00	0,00	1.000,00	1.000,00C
6.2.2.1.1.01.04.04.002.099 - Outros Materiais De Consumo	0,00	8.589,00	15.000,00	6.411,00C
<b>6.2.2.1.1.01.04.04.003 - SERVICOS TERCEIROS - PESSOAS FÍSICAS</b>	<b>0,00</b>	<b>93.498,18</b>	<b>124.000,00</b>	<b>30.501,82C</b>
<b>6.2.2.1.1.01.04.04.003.001 - REMUNERACAO DE SERVICOS PESSOAIS</b>	<b>0,00</b>	<b>93.498,18</b>	<b>124.000,00</b>	<b>30.501,82C</b>
6.2.2.1.1.01.04.04.003.001.001 - Remuneração de Serviços Pessoais	0,00	1.052,00	18.000,00	16.948,00C
6.2.2.1.1.01.04.04.003.001.002 - Encargos sobre Serviços Prestados	0,00	210,40	6.000,00	5.789,60C
6.2.2.1.1.01.04.04.003.001.003 - Bolsa Complementar Estágio	0,00	92.235,78	100.000,00	7.764,22C

Conta	Saldo Anterior	Débitos	Créditos	Saldo
<b>6.2.2.1.1.01.04.04.004 - SERVIÇOS - PESSOA JURÍDICA</b>	<b>0,00</b>	<b>895.152,24</b>	<b>1.109.732,70</b>	<b>214.580,46C</b>
6.2.2.1.1.01.04.04.004.001 - Assinatura de Jornais e Periódicos	0,00	7.440,48	8.000,00	559,52C
6.2.2.1.1.01.04.04.004.002 - Serviços de Energia Elétrica e Gás	0,00	24.566,61	30.000,00	5.433,39C
6.2.2.1.1.01.04.04.004.003 - Serviços de Asseio e Higiene	0,00	11.658,78	40.028,66	28.369,88C
6.2.2.1.1.01.04.04.004.004 - Serviços de Internet e Telefonia em Geral	0,00	150.044,04	150.100,10	56,06C
6.2.2.1.1.01.04.04.004.005 - Fretes e Carretos	0,00	0,00	1.000,00	1.000,00C
6.2.2.1.1.01.04.04.004.006 - Locação de Bens Imóveis e Condomínios	0,00	33.054,48	40.401,99	7.347,51C
6.2.2.1.1.01.04.04.004.008 - Reparos, Adaptações e Conservação de Bens Móveis e Imóveis	0,00	56.728,16	60.439,96	3.711,80C
6.2.2.1.1.01.04.04.004.009 - Seguros em Geral	0,00	10.025,48	30.000,00	19.974,52C
6.2.2.1.1.01.04.04.004.010 - Serviços de Divulgação, Impressão, Encadernação e Fotocópias	0,00	94.282,64	95.000,00	717,36C
6.2.2.1.1.01.04.04.004.011 - Congressos, Convenções, Conferências e Simpósios	0,00	10.221,60	23.000,00	12.778,40C
6.2.2.1.1.01.04.04.004.012 - Despesas Miúdas de Pronto Pagamento	0,00	59.900,00	76.962,59	17.062,59C
6.2.2.1.1.01.04.04.004.013 - Despesas com Software	0,00	29.506,88	30.000,00	493,12C
6.2.2.1.1.01.04.04.004.014 - Serviços de Medicina do Trabalho	0,00	0,00	1.000,00	1.000,00C
6.2.2.1.1.01.04.04.004.015 - Serviços Domésticos	0,00	0,00	1.000,00	1.000,00C
6.2.2.1.1.01.04.04.004.016 - Festividades, Recepções e Hospedagens	0,00	11.864,84	16.110,00	4.245,16C
6.2.2.1.1.01.04.04.004.017 - Indenizações, Restituições e Reposições	0,00	16.408,79	16.939,61	530,82C
6.2.2.1.1.01.04.04.004.018 - Cursos e Treinamentos	0,00	25.197,77	27.070,00	1.872,23C
6.2.2.1.1.01.04.04.004.019 - Serviço de Assessoria Contábil	0,00	1.787,80	10.000,00	8.212,20C
6.2.2.1.1.01.04.04.004.020 - Serviço de Assessoria Jurídica	0,00	0,00	20.000,00	20.000,00C
6.2.2.1.1.01.04.04.004.021 - Serviço de Assessoria e Consultoria de Comunicação	0,00	42.000,00	55.000,00	13.000,00C
6.2.2.1.1.01.04.04.004.022 - Serviços de Informática	0,00	0,00	5.000,00	5.000,00C
6.2.2.1.1.01.04.04.004.023 - Serviços de Segurança Predial e Preventiva	0,00	0,00	9.000,00	9.000,00C

Conta	Saldo Anterior	Débitos	Créditos	Saldo
6.2.2.1.1.01.04.04.004.024 - Postagem de Correspondência de Cobrança	0,00	0,00	1.000,00	1.000,00C
6.2.2.1.1.01.04.04.004.025 - Postagem de Correspondência Institucional	0,00	139.791,23	140.000,00	208,77C
6.2.2.1.1.01.04.04.004.026 - Despesas com Alimentação	0,00	0,00	5.000,00	5.000,00C
6.2.2.1.1.01.04.04.004.027 - Serviços de Microfilmagem de Documentos	0,00	0,00	20.000,00	20.000,00C
6.2.2.1.1.01.04.04.004.028 - Despesas com Eleições	0,00	0,00	15.000,00	15.000,00C
6.2.2.1.1.01.04.04.004.029 - Despesas Judiciais	0,00	0,00	1.000,00	1.000,00C
6.2.2.1.1.01.04.04.004.099 - Outros Serviços e Encargos	0,00	170.672,66	181.679,79	11.007,13C
<b>6.2.2.1.1.01.04.05 - PASSAGENS E DESPESAS COM LOCOMOÇÃO</b>	<b>0,00</b>	<b>36.089,06</b>	<b>62.000,00</b>	<b>25.910,94C</b>
6.2.2.1.1.01.04.05.001 - Passagens Aéreas, Terrestres	0,00	36.089,06	55.000,00	18.910,94C
6.2.2.1.1.01.04.05.002 - Locação de Veículos (taxi-van)	0,00	0,00	2.000,00	2.000,00C
6.2.2.1.1.01.04.05.003 - Outras Despesas Com Locomoção	0,00	0,00	5.000,00	5.000,00C
<b>6.2.2.1.1.01.05 - CONTRIBUIÇÕES</b>	<b>0,00</b>	<b>1.340.407,84</b>	<b>1.789.951,79</b>	<b>449.543,95C</b>
6.2.2.1.1.01.05.01 - Cota Parte do CFO	0,00	1.340.407,84	1.789.951,79	449.543,95C
<b>6.2.2.1.1.01.09 - OBRIGAÇÕES TRIBUTÁRIAS CONTRIBUTIVAS</b>	<b>0,00</b>	<b>7.635,30</b>	<b>18.500,00</b>	<b>10.864,70C</b>
6.2.2.1.1.01.09.01 - IPTU	0,00	0,00	1.500,00	1.500,00C
6.2.2.1.1.01.09.02 - IPVA	0,00	0,00	5.000,00	5.000,00C
6.2.2.1.1.01.09.03 - Impostos Taxas e Pedágios	0,00	7.635,30	12.000,00	4.364,70C
<b>6.2.2.1.1.02 - CRÉDITO DISPONÍVEL DESPESA DE CAPITAL</b>	<b>0,00</b>	<b>332.593,22</b>	<b>380.230,15</b>	<b>47.636,93C</b>
<b>6.2.2.1.1.02.01 - INVESTIMENTOS</b>	<b>0,00</b>	<b>330.991,65</b>	<b>378.628,58</b>	<b>47.636,93C</b>
<b>6.2.2.1.1.02.01.03 - EQUIPAMENTOS E MATERIAIS PERMANENTES</b>	<b>0,00</b>	<b>178.791,65</b>	<b>221.000,00</b>	<b>42.208,35C</b>
6.2.2.1.1.02.01.03.001 - Veículos	0,00	119.492,00	120.000,00	508,00C
6.2.2.1.1.02.01.03.002 - Máquinas Motores e Aparelhos	0,00	23.538,08	50.000,00	26.461,92C
6.2.2.1.1.02.01.03.003 - Insígnias Flâmulas Brasões e Bandeiras	0,00	0,00	1.000,00	1.000,00C
6.2.2.1.1.02.01.03.004 - Mobiliário em Geral e Utensílios de Escritório	0,00	34.160,00	45.000,00	10.840,00C
6.2.2.1.1.02.01.03.005 - Utensílios de Copa e Cozinha	0,00	0,00	2.000,00	2.000,00C



Conta	Saldo Anterior	Débitos	Créditos	Saldo
6.2.2.1.1.02.01.03.006 - Objetos Históricos, Obras de Arte etc.	0,00	0,00	1.000,00	1.000,00C
6.2.2.1.1.02.01.03.007 - Biblioteca, fitoteca e Videoteca	0,00	1.601,57	2.000,00	398,43C
<b>6.2.2.1.1.02.01.04 - AQUISIÇÃO DE IMÓVEIS</b>	<b>0,00</b>	<b>152.200,00</b>	<b>157.628,58</b>	<b>5.428,58C</b>
6.2.2.1.1.02.01.04.003 - Obras e Instalações	0,00	152.200,00	157.628,58	5.428,58C
<b>6.2.2.1.1.02.03 - AMORTIZAÇÃO DA DÍVIDA</b>	<b>0,00</b>	<b>1.601,57</b>	<b>1.601,57</b>	<b>0,00</b>
<b>6.2.2.1.1.02.03.02 - OUTRAS AMORTIZAÇÕES</b>	<b>0,00</b>	<b>1.601,57</b>	<b>1.601,57</b>	<b>0,00</b>
6.2.2.1.1.02.03.02.001 - Despesas de Exercícios Anteriores	0,00	1.601,57	1.601,57	0,00
<b>6.2.2.1.3 - CREDITO UTILIZADO</b>	<b>0,00</b>	<b>9.652.116,07</b>	<b>14.119.267,48</b>	<b>4.467.151,41C</b>
<b>6.2.2.1.3.01 - CREDITO EMPENHADO A LIQUIDAR</b>	<b>0,00</b>	<b>4.777.876,66</b>	<b>4.777.876,66</b>	<b>0,00</b>
<b>6.2.2.1.3.01.01 - DESPESA CORRENTE</b>	<b>0,00</b>	<b>4.663.585,01</b>	<b>4.663.585,01</b>	<b>0,00</b>
<b>6.2.2.1.3.01.01.01 - PESSOAL E ENCARGOS SOCIAIS</b>	<b>0,00</b>	<b>1.231.194,47</b>	<b>1.231.194,47</b>	<b>0,00</b>
<b>6.2.2.1.3.01.01.01.001 - REMUNERAÇÃO PESSOAL</b>	<b>0,00</b>	<b>1.231.194,47</b>	<b>1.231.194,47</b>	<b>0,00</b>
6.2.2.1.3.01.01.01.001.001 - Salários	0,00	976.575,06	976.575,06	0,00
6.2.2.1.3.01.01.01.001.002 - Gratificação de Natal 13º Salário	0,00	54.819,08	54.819,08	0,00
6.2.2.1.3.01.01.01.001.003 - Férias 1/3 (CF/88)	0,00	92.910,66	92.910,66	0,00
6.2.2.1.3.01.01.01.001.004 - Abono Pecuniário de Férias (10 dias)	0,00	17.444,08	17.444,08	0,00
6.2.2.1.3.01.01.01.001.010 - Diárias de Funcionários (acima de 50%)	0,00	89.445,59	89.445,59	0,00
<b>6.2.2.1.3.01.01.01.02 - ENCARGOS PATRONAIS</b>	<b>0,00</b>	<b>548.597,30</b>	<b>548.597,30</b>	<b>0,00</b>
6.2.2.1.3.01.01.01.02.001 - INSS	0,00	443.970,84	443.970,84	0,00
6.2.2.1.3.01.01.01.02.002 - FGTS	0,00	92.964,70	92.964,70	0,00
6.2.2.1.3.01.01.01.02.003 - PIS Sobre Folha de Pagamento	0,00	11.661,76	11.661,76	0,00
<b>6.2.2.1.3.01.01.01.04 - OUTRAS DESPESAS CORRENTES</b>	<b>0,00</b>	<b>1.535.750,10</b>	<b>1.535.750,10</b>	<b>0,00</b>
<b>6.2.2.1.3.01.01.01.04.001 - BENEFÍCIOS A PESSOAL</b>	<b>0,00</b>	<b>286.961,91</b>	<b>286.961,91</b>	<b>0,00</b>
6.2.2.1.3.01.01.01.04.001.001 - Vale Transporte	0,00	63.433,87	63.433,87	0,00
6.2.2.1.3.01.01.01.04.001.004 - Auxílio Alimentação	0,00	223.528,04	223.528,04	0,00
<b>6.2.2.1.3.01.01.01.04.003 - OUTRAS VR PATRIM. DIMINUT. PESSOAL ENCARGOS</b>	<b>0,00</b>	<b>19.620,30</b>	<b>19.620,30</b>	<b>0,00</b>

Conta	Saldo Anterior	Débitos	Créditos	Saldo
6.2.2.1.3.01.01.04.003.003 - Multa do FGTS	0,00	6.781,04	6.781,04	0,00
6.2.2.1.3.01.01.04.003.004 - Multas Rescisórias	0,00	12.839,26	12.839,26	0,00
<b>6.2.2.1.3.01.01.04.004 - USO DE BENS, SERVICOS E CONSUMO DE CAPITAL FIXO</b>	<b>0,00</b>	<b>1.229.167,89</b>	<b>1.229.167,89</b>	<b>0,00</b>
<b>6.2.2.1.3.01.01.04.004.001 - DIÁRIA CIVIL</b>	<b>0,00</b>	<b>148.266,37</b>	<b>148.266,37</b>	<b>0,00</b>
6.2.2.1.3.01.01.04.004.001.002 - Conselheiros	0,00	54.036,63	54.036,63	0,00
6.2.2.1.3.01.01.04.004.001.003 - Convidados	0,00	45.501,17	45.501,17	0,00
6.2.2.1.3.01.01.04.004.001.004 - Ajudas de Custo	0,00	48.728,57	48.728,57	0,00
<b>6.2.2.1.3.01.01.04.004.002 - MATERIAL DE CONSUMO</b>	<b>0,00</b>	<b>179.718,35</b>	<b>179.718,35</b>	<b>0,00</b>
6.2.2.1.3.01.01.04.004.002.001 - Artigos de Expediente	0,00	16.178,92	16.178,92	0,00
6.2.2.1.3.01.01.04.004.002.002 - Artigos e Materiais para Higiene	0,00	11.281,91	11.281,91	0,00
6.2.2.1.3.01.01.04.004.002.003 - Materiais para Manutenção de Bens Móveis	0,00	4.781,76	4.781,76	0,00
6.2.2.1.3.01.01.04.004.002.005 - Combustíveis e Lubrificantes	0,00	28.515,07	28.515,07	0,00
6.2.2.1.3.01.01.04.004.002.006 - Gêneros de Alimentação	0,00	35.949,83	35.949,83	0,00
6.2.2.1.3.01.01.04.004.002.007 - Materiais para Manutenção de Bens Imóveis/Instalações	0,00	22.064,51	22.064,51	0,00
6.2.2.1.3.01.01.04.004.002.008 - Vestuário, Uniformes, Calçados, Roupas de Cama e Aviamentos	0,00	10.596,00	10.596,00	0,00
6.2.2.1.3.01.01.04.004.002.011 - Material de Copa e Cozinha	0,00	4.899,55	4.899,55	0,00
6.2.2.1.3.01.01.04.004.002.012 - Materiais de Informática	0,00	33.261,80	33.261,80	0,00
6.2.2.1.3.01.01.04.004.002.016 - Prêmios, Condecoração, Troféus, Diplomas e Medalhas	0,00	5.600,00	5.600,00	0,00
6.2.2.1.3.01.01.04.004.002.099 - Outros Materiais De Consumo	0,00	6.589,00	6.589,00	0,00
<b>6.2.2.1.3.01.01.04.004.003 - SERVICOS TERCEIROS - PESSOAS FÍSICAS</b>	<b>0,00</b>	<b>93.498,18</b>	<b>93.498,18</b>	<b>0,00</b>
6.2.2.1.3.01.01.04.004.003.001 - Remuneração de Serviços Pessoais	0,00	1.052,00	1.052,00	0,00
6.2.2.1.3.01.01.04.004.003.002 - Encargos sobre Serviços Prestados	0,00	210,40	210,40	0,00
6.2.2.1.3.01.01.04.004.003.003 - Bolsa Complementar Estágio	0,00	92.235,78	92.235,78	0,00

Conta	Saldo Anterior	Débitos	Créditos	Saldo
<b>6.2.2.1.3.01.01.04.004.004 - SERVIÇOS - PESSOA JURÍDICA</b>	<b>0,00</b>	<b>771.595,93</b>	<b>771.595,93</b>	<b>0,00</b>
6.2.2.1.3.01.01.04.004.004.001 - Assinatura de Jornais e Periódicos	0,00	7.440,48	7.440,48	0,00
6.2.2.1.3.01.01.04.004.004.002 - Serviços de Energia Elétrica e Gás	0,00	24.566,61	24.566,61	0,00
6.2.2.1.3.01.01.04.004.004.003 - Serviços de Asseio e Higiene	0,00	11.687,44	11.687,44	0,00
6.2.2.1.3.01.01.04.004.004.004 - Serviços de Internet e Telefonia em Geral	0,00	92.544,14	92.544,14	0,00
6.2.2.1.3.01.01.04.004.004.006 - Locação de Bens Imóveis e Condomínios	0,00	33.456,47	33.456,47	0,00
6.2.2.1.3.01.01.04.004.004.008 - Reparos, Adaptações e Conservação de Bens Móveis e Imóveis	0,00	56.868,12	56.868,12	0,00
6.2.2.1.3.01.01.04.004.004.009 - Seguros em Geral	0,00	10.025,48	10.025,48	0,00
6.2.2.1.3.01.01.04.004.004.010 - Serviços de Divulgação, Impressão, Encadernação e Fotocópias	0,00	94.282,64	94.282,64	0,00
6.2.2.1.3.01.01.04.004.004.011 - Congressos, Convenções, Conferências e Simpósios	0,00	10.221,60	10.221,60	0,00
6.2.2.1.3.01.01.04.004.004.012 - Despesas Miúdas de Pronto Pagamento	0,00	86.862,59	86.862,59	0,00
6.2.2.1.3.01.01.04.004.004.013 - Despesas com Software	0,00	29.506,88	29.506,88	0,00
6.2.2.1.3.01.01.04.004.004.016 - Festividades, Recepções e Hospedagens	0,00	12.974,84	12.974,84	0,00
6.2.2.1.3.01.01.04.004.004.017 - Indenizações, Restituições e Reposições	0,00	16.709,18	16.709,18	0,00
6.2.2.1.3.01.01.04.004.004.018 - Cursos e Treinamentos	0,00	25.197,77	25.197,77	0,00
6.2.2.1.3.01.01.04.004.004.019 - Serviço de Assessoria Contábil	0,00	1.787,80	1.787,80	0,00
6.2.2.1.3.01.01.04.004.004.021 - Serviço de Assessoria e Consultoria de Comunicação	0,00	42.000,00	42.000,00	0,00
6.2.2.1.3.01.01.04.004.004.025 - Postagem de Correspondência Institucional	0,00	109.791,23	109.791,23	0,00
6.2.2.1.3.01.01.04.004.004.099 - Outros Serviços e Encargos	0,00	105.672,66	105.672,66	0,00
<b>6.2.2.1.3.01.01.04.004.005 - PASSAGENS E DESPESAS COM LOCOMOÇÃO</b>	<b>0,00</b>	<b>36.089,06</b>	<b>36.089,06</b>	<b>0,00</b>

Conta	Saldo Anterior	Débitos	Créditos	Saldo
6.2.2.1.3.01.01.04.004.005.001 - Passagens Aéreas, Terrestres	0,00	36.089,06	36.089,06	0,00
<b>6.2.2.1.3.01.01.05 - CONTRIBUIÇÕES</b>	<b>0,00</b>	<b>1.340.407,84</b>	<b>1.340.407,84</b>	<b>0,00</b>
6.2.2.1.3.01.01.05.001 - Cota Parte do CFO	0,00	1.340.407,84	1.340.407,84	0,00
<b>6.2.2.1.3.01.01.09 - OBRIGAÇÕES TRIBUTÁRIAS CONTRIBUTIVAS</b>	<b>0,00</b>	<b>7.635,30</b>	<b>7.635,30</b>	<b>0,00</b>
6.2.2.1.3.01.01.09.003 - Impostos Taxas e Pedágios	0,00	7.635,30	7.635,30	0,00
<b>6.2.2.1.3.01.02 - DESPESA DE CAPITAL</b>	<b>0,00</b>	<b>114.291,65</b>	<b>114.291,65</b>	<b>0,00</b>
<b>6.2.2.1.3.01.02.01 - INVESTIMENTOS</b>	<b>0,00</b>	<b>112.690,08</b>	<b>112.690,08</b>	<b>0,00</b>
<b>6.2.2.1.3.01.02.01.003 - EQUIPAMENTOS E MATERIAIS PERMANENTES</b>	<b>0,00</b>	<b>102.090,08</b>	<b>102.090,08</b>	<b>0,00</b>
6.2.2.1.3.01.02.01.003.001 - Veículos	0,00	82.392,00	82.392,00	0,00
6.2.2.1.3.01.02.01.003.002 - Máquinas Motores e Aparelhos	0,00	13.538,08	13.538,08	0,00
6.2.2.1.3.01.02.01.003.004 - Mobiliário em Geral e Utensílios de Escritório	0,00	6.160,00	6.160,00	0,00
<b>6.2.2.1.3.01.02.01.004 - AQUISIÇÃO DE IMÓVEIS</b>	<b>0,00</b>	<b>10.600,00</b>	<b>10.600,00</b>	<b>0,00</b>
6.2.2.1.3.01.02.01.004.003 - Obras e Instalações	0,00	10.600,00	10.600,00	0,00
<b>6.2.2.1.3.01.02.03 - AMORTIZAÇÃO DA DÍVIDA</b>	<b>0,00</b>	<b>1.601,57</b>	<b>1.601,57</b>	<b>0,00</b>
<b>6.2.2.1.3.01.02.03.002 - OUTRAS AMORTIZAÇÕES</b>	<b>0,00</b>	<b>1.601,57</b>	<b>1.601,57</b>	<b>0,00</b>
6.2.2.1.3.01.02.03.002.001 - Despesas de Exercícios Anteriores	0,00	1.601,57	1.601,57	0,00
<b>6.2.2.1.3.03 - CREDITO EMPENHADO LIQUIDADO</b>	<b>0,00</b>	<b>4.747.530,94</b>	<b>4.747.530,94</b>	<b>0,00</b>
<b>6.2.2.1.3.03.01 - DESPESA CORRENTE</b>	<b>0,00</b>	<b>4.633.239,29</b>	<b>4.633.239,29</b>	<b>0,00</b>
<b>6.2.2.1.3.03.01.01 - PESSOAL E ENCARGOS SOCIAIS</b>	<b>0,00</b>	<b>1.779.782,77</b>	<b>1.779.782,77</b>	<b>0,00</b>
<b>6.2.2.1.3.03.01.01.001 - REMUNERAÇÃO PESSOAL</b>	<b>0,00</b>	<b>1.231.185,47</b>	<b>1.231.185,47</b>	<b>0,00</b>
6.2.2.1.3.03.01.01.001.001 - Salários	0,00	976.575,06	976.575,06	0,00
6.2.2.1.3.03.01.01.001.002 - Gratificação de Natal 13º Salário	0,00	54.819,08	54.819,08	0,00
6.2.2.1.3.03.01.01.001.003 - Férias 1/3 (CF/88)	0,00	92.910,66	92.910,66	0,00
6.2.2.1.3.03.01.01.001.004 - Abono Pecuniário de Férias (10 dias)	0,00	17.444,08	17.444,08	0,00
6.2.2.1.3.03.01.01.001.010 - Diárias de Funcionários (acima de 50%)	0,00	89.436,59	89.436,59	0,00
<b>6.2.2.1.3.03.01.01.002 - ENCARGOS PATRONAIS</b>	<b>0,00</b>	<b>548.597,30</b>	<b>548.597,30</b>	<b>0,00</b>

Conta	Saldo Anterior	Débitos	Créditos	Saldo
6.2.2.1.3.03.01.01.002.001 - INSS	0,00	443.970,84	443.970,84	0,00
6.2.2.1.3.03.01.01.002.002 - FGTS	0,00	92.964,70	92.964,70	0,00
6.2.2.1.3.03.01.01.002.003 - PIS Sobre Folha de Pagamento	0,00	11.661,76	11.661,76	0,00
<b>6.2.2.1.3.03.01.04 - OUTRAS DESPESAS CORRENTES</b>	<b>0,00</b>	<b>2.853.456,52</b>	<b>2.853.456,52</b>	<b>0,00</b>
<b>6.2.2.1.3.03.01.04.001 - BENEFÍCIOS A PESSOAL</b>	<b>0,00</b>	<b>286.961,91</b>	<b>286.961,91</b>	<b>0,00</b>
6.2.2.1.3.03.01.04.001.001 - Vale Transporte	0,00	63.433,87	63.433,87	0,00
6.2.2.1.3.03.01.04.001.004 - Auxílio Alimentação	0,00	223.528,04	223.528,04	0,00
<b>6.2.2.1.3.03.01.04.003 - OUTRAS VR PATRIM. DIMINUT. PESSOAL ENCARGOS</b>	<b>0,00</b>	<b>19.620,30</b>	<b>19.620,30</b>	<b>0,00</b>
<b>6.2.2.1.3.03.01.04.003.001 - INDENIZAÇÕES E RESTITUIÇÕES TRABALHISTAS</b>	<b>0,00</b>	<b>19.620,30</b>	<b>19.620,30</b>	<b>0,00</b>
6.2.2.1.3.03.01.04.003.001.002 - Multa do FGTS	0,00	6.781,04	6.781,04	0,00
6.2.2.1.3.03.01.04.003.001.003 - Multas Rescisórias	0,00	12.839,26	12.839,26	0,00
<b>6.2.2.1.3.03.01.04.004 - USO DE BENS, SERVICOS E CONSUMO DE CAPITAL FIXO</b>	<b>0,00</b>	<b>1.198.831,17</b>	<b>1.198.831,17</b>	<b>0,00</b>
<b>6.2.2.1.3.03.01.04.004.001 - DIÁRIA CIVIL</b>	<b>0,00</b>	<b>148.081,25</b>	<b>148.081,25</b>	<b>0,00</b>
6.2.2.1.3.03.01.04.004.001.002 - Conselheiros	0,00	54.036,63	54.036,63	0,00
6.2.2.1.3.03.01.04.004.001.003 - Convidados	0,00	45.378,55	45.378,55	0,00
6.2.2.1.3.03.01.04.004.001.004 - Ajudas de Custo	0,00	48.666,07	48.666,07	0,00
<b>6.2.2.1.3.03.01.04.004.002 - MATERIAL DE CONSUMO</b>	<b>0,00</b>	<b>179.718,35</b>	<b>179.718,35</b>	<b>0,00</b>
6.2.2.1.3.03.01.04.004.002.001 - Artigos de Expediente	0,00	16.178,92	16.178,92	0,00
6.2.2.1.3.03.01.04.004.002.002 - Artigos e Materiais para Higiene	0,00	11.281,91	11.281,91	0,00
6.2.2.1.3.03.01.04.004.002.003 - Materiais para Manutenção de Bens Móveis	0,00	4.781,76	4.781,76	0,00
6.2.2.1.3.03.01.04.004.002.005 - Combustíveis e Lubrificantes	0,00	28.515,07	28.515,07	0,00
6.2.2.1.3.03.01.04.004.002.006 - Gêneros de Alimentação	0,00	35.949,83	35.949,83	0,00
6.2.2.1.3.03.01.04.004.002.007 - Materiais para Manutenção de Bens Imóveis/Instalações	0,00	22.064,51	22.064,51	0,00
6.2.2.1.3.03.01.04.004.002.008 - Vestuário, Uniformes, Calçados, Roupas de Cama e Aviamentos	0,00	10.596,00	10.596,00	0,00

Conta	Saldo Anterior	Débitos	Créditos	Saldo
6.2.2.1.3.03.01.04.004.002.011 - Material de Copa e Cozinha	0,00	4.899,55	4.899,55	0,00
6.2.2.1.3.03.01.04.004.002.012 - Materiais de Informática	0,00	33.261,80	33.261,80	0,00
6.2.2.1.3.03.01.04.004.002.016 - Prêmios, Condecoração, Troféus, Diplomas e Medalhas	0,00	5.600,00	5.600,00	0,00
6.2.2.1.3.03.01.04.004.002.099 - Outros Materiais De Consumo	0,00	6.589,00	6.589,00	0,00
<b>6.2.2.1.3.03.01.04.004.003 - SERVICOS TERCEIROS - PESSOAS FÍSICAS</b>	<b>0,00</b>	<b>93.498,18</b>	<b>93.498,18</b>	<b>0,00</b>
6.2.2.1.3.03.01.04.004.003.001 - Remuneração de Serviços Pessoais	0,00	1.052,00	1.052,00	0,00
6.2.2.1.3.03.01.04.004.003.002 - Encargos sobre Serviços Prestados	0,00	210,40	210,40	0,00
6.2.2.1.3.03.01.04.004.003.003 - Bolsa Complementar Estágio	0,00	92.235,78	92.235,78	0,00
<b>6.2.2.1.3.03.01.04.004.004 - SERVIÇOS - PESSOA JURÍDICA</b>	<b>0,00</b>	<b>741.444,33</b>	<b>741.444,33</b>	<b>0,00</b>
6.2.2.1.3.03.01.04.004.004.001 - Assinatura de Jornais e Periódicos	0,00	7.440,48	7.440,48	0,00
6.2.2.1.3.03.01.04.004.004.002 - Serviços de Energia Elétrica e Gás	0,00	24.566,61	24.566,61	0,00
6.2.2.1.3.03.01.04.004.004.003 - Serviços de Asseio e Higiene	0,00	11.687,44	11.687,44	0,00
6.2.2.1.3.03.01.04.004.004.004 - Serviços de Internet e Telefonia em Geral	0,00	92.544,14	92.544,14	0,00
6.2.2.1.3.03.01.04.004.004.006 - Locação de Bens Imóveis e Condomínios	0,00	33.456,47	33.456,47	0,00
6.2.2.1.3.03.01.04.004.004.008 - Reparos, Adaptações e Conservação de Bens Móveis e Imóveis	0,00	56.568,12	56.568,12	0,00
6.2.2.1.3.03.01.04.004.004.009 - Seguros em Geral	0,00	10.025,48	10.025,48	0,00
6.2.2.1.3.03.01.04.004.004.010 - Serviços de Divulgação, Impressão, Encadernação e Fotocópias	0,00	94.282,64	94.282,64	0,00
6.2.2.1.3.03.01.04.004.004.011 - Congressos, Convenções, Conferências e Simpósios	0,00	10.221,60	10.221,60	0,00
6.2.2.1.3.03.01.04.004.004.012 - Despesas Miúdas de Pronto Pagamento	0,00	59.900,00	59.900,00	0,00
6.2.2.1.3.03.01.04.004.004.013 - Despesas com Software	0,00	29.506,88	29.506,88	0,00

Conta	Saldo Anterior	Débitos	Créditos	Saldo
6.2.2.1.3.03.01.04.004.004.016 - Festividades, Recepções e Hospedagens	0,00	12.974,84	12.974,84	0,00
6.2.2.1.3.03.01.04.004.004.017 - Indenizações, Restituições e Reposições	0,00	16.069,96	16.069,96	0,00
6.2.2.1.3.03.01.04.004.004.018 - Cursos e Treinamentos	0,00	24.627,77	24.627,77	0,00
6.2.2.1.3.03.01.04.004.004.019 - Serviço de Assessoria Contábil	0,00	1.787,80	1.787,80	0,00
6.2.2.1.3.03.01.04.004.004.021 - Serviço de Assessoria e Consultoria de Comunicação	0,00	42.000,00	42.000,00	0,00
6.2.2.1.3.03.01.04.004.004.025 - Postagem de Correspondência Institucional	0,00	109.791,23	109.791,23	0,00
6.2.2.1.3.03.01.04.004.004.099 - Outros Serviços e Encargos	0,00	103.992,87	103.992,87	0,00
<b>6.2.2.1.3.03.01.04.004.005 - PASSAGENS E DESPESAS COM LOCOMOÇÃO</b>	<b>0,00</b>	<b>36.089,06</b>	<b>36.089,06</b>	<b>0,00</b>
6.2.2.1.3.03.01.04.004.005.001 - Passagens Aéreas, Terrestres	0,00	36.089,06	36.089,06	0,00
<b>6.2.2.1.3.03.01.04.005 - CONTRIBUIÇÕES</b>	<b>0,00</b>	<b>1.340.407,84</b>	<b>1.340.407,84</b>	<b>0,00</b>
6.2.2.1.3.03.01.04.005.001 - Cota Parte do CFO	0,00	1.340.407,84	1.340.407,84	0,00
<b>6.2.2.1.3.03.01.04.009 - OBRIGAÇÕES TRIBUTÁRIAS CONTRIBUTIVAS</b>	<b>0,00</b>	<b>7.635,30</b>	<b>7.635,30</b>	<b>0,00</b>
6.2.2.1.3.03.01.04.009.003 - Impostos Taxas e Pedágios	0,00	7.635,30	7.635,30	0,00
<b>6.2.2.1.3.03.02 - DESPESA DE CAPITAL</b>	<b>0,00</b>	<b>114.291,65</b>	<b>114.291,65</b>	<b>0,00</b>
<b>6.2.2.1.3.03.02.01 - INVESTIMENTOS</b>	<b>0,00</b>	<b>112.690,08</b>	<b>112.690,08</b>	<b>0,00</b>
<b>6.2.2.1.3.03.02.01.003 - EQUIPAMENTOS E MATERIAIS PERMANENTES</b>	<b>0,00</b>	<b>102.090,08</b>	<b>102.090,08</b>	<b>0,00</b>
6.2.2.1.3.03.02.01.003.001 - Veículos	0,00	82.392,00	82.392,00	0,00
6.2.2.1.3.03.02.01.003.002 - Máquinas Motores e Aparelhos	0,00	13.538,08	13.538,08	0,00
6.2.2.1.3.03.02.01.003.004 - Mobiliário em Geral e Utensílios de Escritório	0,00	6.160,00	6.160,00	0,00
<b>6.2.2.1.3.03.02.01.004 - AQUISIÇÃO DE IMÓVEIS</b>	<b>0,00</b>	<b>10.600,00</b>	<b>10.600,00</b>	<b>0,00</b>
6.2.2.1.3.03.02.01.004.003 - Obras e Instalações	0,00	10.600,00	10.600,00	0,00
<b>6.2.2.1.3.03.02.03 - AMORTIZAÇÃO DA DÍVIDA</b>	<b>0,00</b>	<b>1.601,57</b>	<b>1.601,57</b>	<b>0,00</b>
<b>6.2.2.1.3.03.02.03.002 - OUTRAS AMORTIZAÇÕES</b>	<b>0,00</b>	<b>1.601,57</b>	<b>1.601,57</b>	<b>0,00</b>
6.2.2.1.3.03.02.03.002.001 - Despesas de Exercícios Anteriores	0,00	1.601,57	1.601,57	0,00

Conta	Saldo Anterior	Débitos	Créditos	Saldo
<b>6.2.2.1.3.04 - CREDITO EMPENHADO – PAGO</b>	<b>0,00</b>	<b>126.708,47</b>	<b>4.593.859,88</b>	<b>4.467.151,41C</b>
<b>6.2.2.1.3.04.01 - DESPESA CORRENTE</b>	<b>0,00</b>	<b>126.708,47</b>	<b>4.479.568,23</b>	<b>4.352.859,76C</b>
<b>6.2.2.1.3.04.01.01 - PESSOAL E ENCARGOS SOCIAIS</b>	<b>0,00</b>	<b>2.780,00</b>	<b>1.228.405,47</b>	<b>1.225.625,47C</b>
<b>6.2.2.1.3.04.01.01.001 - REMUNERAÇÃO PESSOAL</b>	<b>0,00</b>	<b>2.780,00</b>	<b>1.228.405,47</b>	<b>1.225.625,47C</b>
6.2.2.1.3.04.01.01.001.001 - Salários	0,00	0,00	976.575,06	976.575,06C
6.2.2.1.3.04.01.01.001.002 - Gratificação de Natal 13º Salário	0,00	0,00	54.819,08	54.819,08C
6.2.2.1.3.04.01.01.001.003 - Férias 1/3 (CF/88)	0,00	0,00	92.910,66	92.910,66C
6.2.2.1.3.04.01.01.001.004 - Abono Pecuniário de Férias (10 dias)	0,00	0,00	17.444,08	17.444,08C
6.2.2.1.3.04.01.01.001.010 - Diárias de Funcionários (acima de 50%)	0,00	2.780,00	86.656,59	83.876,59C
<b>6.2.2.1.3.04.01.02 - ENCARGOS PATRONAIS</b>	<b>0,00</b>	<b>103.444,17</b>	<b>445.153,13</b>	<b>341.708,96C</b>
6.2.2.1.3.04.01.02.001 - INSS	0,00	103.444,17	340.526,67	237.082,50C
6.2.2.1.3.04.01.02.002 - FGTS	0,00	0,00	92.964,70	92.964,70C
6.2.2.1.3.04.01.02.003 - PIS Sobre Folha de Pagamento	0,00	0,00	11.661,76	11.661,76C
<b>6.2.2.1.3.04.01.04 - OUTRAS DESPESAS CORRENTES</b>	<b>0,00</b>	<b>20.484,30</b>	<b>1.457.966,49</b>	<b>1.437.482,19C</b>
<b>6.2.2.1.3.04.01.04.001 - BENEFÍCIOS A PESSOAL</b>	<b>0,00</b>	<b>13.703,54</b>	<b>273.258,37</b>	<b>259.554,83C</b>
6.2.2.1.3.04.01.04.001.001 - Vale Transporte	0,00	13.703,54	49.730,33	36.026,79C
6.2.2.1.3.04.01.04.001.004 - Auxílio Alimentação	0,00	0,00	223.528,04	223.528,04C
<b>6.2.2.1.3.04.01.04.003 - OUTRAS VR PATRIM. DIMINUT. PESSOAL ENCARGOS</b>	<b>0,00</b>	<b>3.052,02</b>	<b>16.568,28</b>	<b>13.516,26C</b>
<b>6.2.2.1.3.04.01.04.003.001 - INDENIZAÇÕES E RESTITUIÇÕES TRABALHISTAS</b>	<b>0,00</b>	<b>3.052,02</b>	<b>16.568,28</b>	<b>13.516,26C</b>
6.2.2.1.3.04.01.04.003.001.002 - Multa do FGTS	0,00	1.134,71	5.646,33	4.511,62C
6.2.2.1.3.04.01.04.003.001.003 - Multas Rescisórias	0,00	1.917,31	10.921,95	9.004,64C
<b>6.2.2.1.3.04.01.04.004 - USO DE BENS, SERVICOS E CONSUMO DE CAPITAL FIXO</b>	<b>0,00</b>	<b>3.728,74</b>	<b>1.168.139,84</b>	<b>1.164.411,10C</b>
<b>6.2.2.1.3.04.01.04.004.001 - DIÁRIA CIVIL</b>	<b>0,00</b>	<b>1.532,89</b>	<b>146.548,36</b>	<b>145.015,47C</b>
6.2.2.1.3.04.01.04.004.001.002 - Conselheiros	0,00	1.532,79	52.503,84	50.971,05C
6.2.2.1.3.04.01.04.004.001.003 - Convidados	0,00	0,00	45.378,55	45.378,55C



Conta	Saldo Anterior	Débitos	Créditos	Saldo
6.2.2.1.3.04.01.04.004.001.004 - Ajudas de Custo	0,00	0,10	48.665,97	48.665,87C
<b>6.2.2.1.3.04.01.04.004.002 - MATERIAL DE CONSUMO</b>	<b>0,00</b>	<b>214,75</b>	<b>179.503,60</b>	<b>179.288,85C</b>
6.2.2.1.3.04.01.04.004.002.001 - Artigos de Expediente	0,00	0,00	16.178,92	16.178,92C
6.2.2.1.3.04.01.04.004.002.002 - Artigos e Materiais para Higiene	0,00	0,00	11.281,91	11.281,91C
6.2.2.1.3.04.01.04.004.002.003 - Materiais para Manutenção de Bens Móveis	0,00	0,00	4.781,76	4.781,76C
6.2.2.1.3.04.01.04.004.002.005 - Combustíveis e Lubrificantes	0,00	0,00	28.515,07	28.515,07C
6.2.2.1.3.04.01.04.004.002.006 - Gêneros de Alimentação	0,00	214,75	35.735,08	35.520,33C
6.2.2.1.3.04.01.04.004.002.007 - Materiais para Manutenção de Bens Imóveis/Instalações	0,00	0,00	22.064,51	22.064,51C
6.2.2.1.3.04.01.04.004.002.008 - Vestuário, Uniformes, Calçados, Roupas de Cama e Aviamentos	0,00	0,00	10.596,00	10.596,00C
6.2.2.1.3.04.01.04.004.002.011 - Material de Copa e Cozinha	0,00	0,00	4.899,55	4.899,55C
6.2.2.1.3.04.01.04.004.002.012 - Materiais de Informática	0,00	0,00	33.261,80	33.261,80C
6.2.2.1.3.04.01.04.004.002.016 - Prêmios, Condecoração, Troféus, Diplomas e Medalhas	0,00	0,00	5.600,00	5.600,00C
6.2.2.1.3.04.01.04.004.002.099 - Outros Materiais De Consumo	0,00	0,00	6.589,00	6.589,00C
<b>6.2.2.1.3.04.01.04.004.003 - SERVIÇOS TERCEIROS - PESSOAS FÍSICAS</b>	<b>0,00</b>	<b>0,00</b>	<b>93.498,18</b>	<b>93.498,18C</b>
6.2.2.1.3.04.01.04.004.003.001 - Remuneração de Serviços Pessoais	0,00	0,00	1.052,00	1.052,00C
6.2.2.1.3.04.01.04.004.003.002 - Encargos sobre Serviços Prestados	0,00	0,00	210,40	210,40C
6.2.2.1.3.04.01.04.004.003.003 - Bolsa Complementar Estágio	0,00	0,00	92.235,78	92.235,78C
<b>6.2.2.1.3.04.01.04.004.004 - SERVIÇOS - PESSOA JURÍDICA</b>	<b>0,00</b>	<b>1.981,10</b>	<b>712.500,64</b>	<b>710.519,54C</b>
6.2.2.1.3.04.01.04.004.004.001 - Assinatura de Jornais e Periódicos	0,00	0,00	7.440,48	7.440,48C
6.2.2.1.3.04.01.04.004.004.002 - Serviços de Energia Elétrica e Gás	0,00	0,00	24.566,61	24.566,61C
6.2.2.1.3.04.01.04.004.004.003 - Serviços de Asseio e Higiene	0,00	28,66	11.658,78	11.630,12C
6.2.2.1.3.04.01.04.004.004.004 - Serviços de Internet e Telefonia em Geral	0,00	0,10	92.544,04	92.543,94C

Conta	Saldo Anterior	Débitos	Créditos	Saldo
6.2.2.1.3.04.01.04.004.004.006 - Locação de Bens Imóveis e Condomínios	0,00	401,99	33.054,48	32.652,49C
6.2.2.1.3.04.01.04.004.004.008 - Reparos, Adaptações e Conservação de Bens Móveis e Imóveis	0,00	139,96	56.428,16	56.288,20C
6.2.2.1.3.04.01.04.004.004.009 - Seguros em Geral	0,00	0,00	10.025,48	10.025,48C
6.2.2.1.3.04.01.04.004.004.010 - Serviços de Divulgação, Impressão, Encadernação e Fotocópias	0,00	0,00	94.282,64	94.282,64C
6.2.2.1.3.04.01.04.004.004.011 - Congressos, Convenções, Conferências e Simpósios	0,00	0,00	10.221,60	10.221,60C
6.2.2.1.3.04.01.04.004.004.012 - Despesas Miúdas de Pronto Pagamento	0,00	0,00	32.937,41	32.937,41C
6.2.2.1.3.04.01.04.004.004.013 - Despesas com Software	0,00	0,00	29.506,88	29.506,88C
6.2.2.1.3.04.01.04.004.004.016 - Festividades, Recepções e Hospedagens	0,00	1.110,00	11.864,84	10.754,84C
6.2.2.1.3.04.01.04.004.004.017 - Indenizações, Restituições e Reposições	0,00	300,39	15.769,57	15.469,18C
6.2.2.1.3.04.01.04.004.004.018 - Cursos e Treinamentos	0,00	0,00	24.627,77	24.627,77C
6.2.2.1.3.04.01.04.004.004.019 - Serviço de Assessoria Contábil	0,00	0,00	1.787,80	1.787,80C
6.2.2.1.3.04.01.04.004.004.021 - Serviço de Assessoria e Consultoria de Comunicação	0,00	0,00	42.000,00	42.000,00C
6.2.2.1.3.04.01.04.004.004.025 - Postagem de Correspondência Institucional	0,00	0,00	109.791,23	109.791,23C
6.2.2.1.3.04.01.04.004.004.099 - Outros Serviços e Encargos	0,00	0,00	103.992,87	103.992,87C
<b>6.2.2.1.3.04.01.04.004.005 - PASSAGENS E DESPESAS COM LOCOMOÇÃO</b>	<b>0,00</b>	<b>0,00</b>	<b>36.089,06</b>	<b>36.089,06C</b>
6.2.2.1.3.04.01.04.004.005.001 - Passagens Aéreas, Terrestres	0,00	0,00	36.089,06	36.089,06C
<b>6.2.2.1.3.04.01.05 - CONTRIBUIÇÕES</b>	<b>0,00</b>	<b>0,00</b>	<b>1.340.407,84</b>	<b>1.340.407,84C</b>
6.2.2.1.3.04.01.05.001 - Cota Parte do CFO	0,00	0,00	1.340.407,84	1.340.407,84C
<b>6.2.2.1.3.04.01.09 - OBRIGAÇÕES TRIBUTÁRIAS CONTRIBUTIVAS</b>	<b>0,00</b>	<b>0,00</b>	<b>7.635,30</b>	<b>7.635,30C</b>
6.2.2.1.3.04.01.09.003 - Impostos Taxas e Pedágios	0,00	0,00	7.635,30	7.635,30C
<b>6.2.2.1.3.04.02 - DESPESA DE CAPITAL</b>	<b>0,00</b>	<b>0,00</b>	<b>114.291,65</b>	<b>114.291,65C</b>
<b>6.2.2.1.3.04.02.01 - INVESTIMENTOS</b>	<b>0,00</b>	<b>0,00</b>	<b>112.690,08</b>	<b>112.690,08C</b>

Conta	Saldo Anterior	Débitos	Créditos	Saldo
<b>6.2.2.1.3.04.02.01.003 - EQUIPAMENTOS E MATERIAIS PERMANENTES</b>	<b>0,00</b>	<b>0,00</b>	<b>102.090,08</b>	<b>102.090,08C</b>
6.2.2.1.3.04.02.01.003.001 - Veículos	0,00	0,00	82.392,00	82.392,00C
6.2.2.1.3.04.02.01.003.002 - Máquinas Motores e Aparelhos	0,00	0,00	13.538,08	13.538,08C
6.2.2.1.3.04.02.01.003.004 - Mobiliário em Geral e Utensílios de Escritório	0,00	0,00	6.160,00	6.160,00C
<b>6.2.2.1.3.04.02.01.004 - AQUISIÇÃO DE IMÓVEIS</b>	<b>0,00</b>	<b>0,00</b>	<b>10.600,00</b>	<b>10.600,00C</b>
6.2.2.1.3.04.02.01.004.003 - Obras e Instalações	0,00	0,00	10.600,00	10.600,00C
<b>6.2.2.1.3.04.02.03 - AMORTIZAÇÃO DA DÍVIDA</b>	<b>0,00</b>	<b>0,00</b>	<b>1.601,57</b>	<b>1.601,57C</b>
<b>6.2.2.1.3.04.02.03.002 - OUTRAS AMORTIZAÇÕES</b>	<b>0,00</b>	<b>0,00</b>	<b>1.601,57</b>	<b>1.601,57C</b>
6.2.2.1.3.04.02.03.002.001 - Despesas de Exercícios Anteriores	0,00	0,00	1.601,57	1.601,57C
<b>TOTAIS</b>	<b>0,00</b>	<b>63.778.775,84</b>	<b>63.778.775,84</b>	<b>0,00</b>

Florianópolis-SC, 31 de dezembro de 2013

\_\_\_\_\_  
 Emanuelle Rodrigues  
 Contadora  
 CRCSC 30.699/O-4  
 054.947.529-09

\_\_\_\_\_  
 Élito Araújo  
 Presidente  
 096.070.649-68

## Balanco Financeiro

INGRESSOS			DISPÊNDIOS		
ESPECIFICAÇÃO	Exercício Atual	Exercício Anterior	ESPECIFICAÇÃO	Exercício Atual	Exercício Anterior
Receita Orçamentária	4.366.239,91	4.354.042,80	Despesa Orçamentária	4.467.151,41	4.468.205,29
RECEITA REALIZADA	4.366.239,91	4.354.042,80	CREDITO EMPENHADO LIQUIDADO	4.467.151,41	4.468.205,29
RECEITA CORRENTE	4.366.239,91	4.354.042,80	DESPEZA CORRENTE	4.352.859,76	4.396.357,87
RECEITAS DE CONTRIBUICOES	3.473.440,93	3.279.705,84	PESSOAL E ENCARGOS SOCIAIS	1.567.334,43	1.455.467,02
ANUIDADES	3.473.440,93	3.279.705,84	OUTRAS DESPESAS CORRENTES	2.785.525,33	2.940.890,85
RECEITA PATRIMONIAL	19.140,19	18.203,35	DESPEZA DE CAPITAL	114.291,65	71.847,42
RECEITAS IMOBILIÁRIAS	19.140,19	18.203,35	INVESTIMENTOS	112.690,08	71.847,42
RECEITA DE SERVICOS	290.985,19	273.715,48	AMORTIZAÇÃO DA DÍVIDA	1.601,57	
EMOLUMENTOS COM INSCRIÇÕES	167.926,49	164.275,08	RESTOS A PAGAR N?O PROCESSADOS LIQUIDADOS A PAGAR		
EMOLUMENTOS COM EXPEDIÇÕES DE CARTEIRAS	50.150,77	46.104,00			
EMOLUMENTOS COM EXPEDIÇÕES DE CERTIDÕES		17,00			
RECEITAS DIVERSAS DE SERVIÇOS	72.907,93	63.319,40			
FINANCEIRAS	75.991,56	110.546,83			
JUROS DE MORA SOBRE ANUIDADES	35.975,73	27.649,54			
ATUALIZAÇÃO MONETÁRIA	40.015,83	82.897,29			
ATUALIZAÇÃO MONETÁRIA SOBRE ANUIDADES		5.539,48			
REMUNERAÇÃO DE DEP. BANC. E APLICAÇÕES FINANCEIRAS	40.015,83	77.357,81			
TRANSFERENCIAS CORRENTES		150.000,00			

INGRESSOS			DISPÊNDIOS		
ESPECIFICAÇÃO	Exercício Atual	Exercício Anterior	ESPECIFICAÇÃO	Exercício Atual	Exercício Anterior
TRANSFERENCIAS INTRAGOVERNAMENTAIS		150.000,00			
OUTRAS RECEITAS CORRENTES	6.508,10	588,33			
RECEITAS NÃO IDENTIFICADAS	6.508,10	588,33			
RECEITAS NÃO IDENTIFICADAS	6.508,10	588,33			
RECEITA DA DÍVIDA ATIVA	500.173,94	521.282,97			
RECEITA DA DÍVIDA ATIVA TRIBUTÁRIA	393.554,89	125.597,48			
DIVIDA ATIVA FASE ADMINISTRATIVA	390.363,32	116.427,11			
DIVIDA ATIVA FASE EXECUTIVA	3.191,57	9.170,37			
RECEITAS DIVERSAS	106.619,05	395.685,49			
Transferências Financeiras Recebidas			Transferências Financeiras Concedidas		
Recebimentos Extraorçamentários	6.358.585,47	6.111.579,30	Pagamentos Extraorçamentários	6.280.134,75	6.043.045,01
Saldo em espécie do Exercício Anterior	75.768,11	121.396,31	Saldo em espécie do Exercício Seguinte	53.307,33	75.768,11
<b>Total:</b>	<b>10.800.593,49</b>	<b>10.587.018,41</b>		<b>10.800.593,49</b>	<b>10.587.018,41</b>

Florianópolis-SC, 31 de dezembro de 2013

\_\_\_\_\_  
 Emanuelle Rodrigues  
 Contadora  
 CRCSC 30.699/O-4  
 054.947.529-09

\_\_\_\_\_  
 Élio Araújo  
 Presidente  
 096.070.649-68

## Balanco Orçamentário

RECEITAS ORÇAMENTÁRIAS	PREVISÃO INICIAL	PREVISÃO ATUALIZADA	RECEITAS REALIZADAS	SALDO
RECEITA CORRENTE	5.520.630,37	5.520.630,37	4.366.239,91	1.154.390,46
RECEITAS DE CONTRIBUICOES	3.949.664,09	3.949.664,09	3.473.440,93	476.223,16
ANUIDADES	3.949.664,09	3.949.664,09	3.473.440,93	476.223,16
RECEITA PATRIMONIAL	0,00	0,00	19.140,19	-19.140,19
RECEITAS IMOBILIÁRIAS	0,00	0,00	19.140,19	-19.140,19
RECEITA DE SERVICOS	224.711,00	224.711,00	290.985,19	-66.274,19
EMOLUMENTOS COM INSCRIÇÕES	137.444,00	137.444,00	167.926,49	-30.482,49
EMOLUMENTOS COM EXPEDIÇÕES DE CARTEIRAS	29.767,00	29.767,00	50.150,77	-20.383,77
RECEITAS DIVERSAS DE SERVIÇOS	57.500,00	57.500,00	72.907,93	-15.407,93
FINANCEIRAS	67.000,00	67.000,00	75.991,56	-8.991,56
JUROS DE MORA SOBRE ANUIDADES	9.000,00	9.000,00	35.975,73	-26.975,73
ATUALIZAÇÃO MONETÁRIA	58.000,00	58.000,00	40.015,83	17.984,17
MULTAS SOBRE ANUIDADES	13.000,00	13.000,00	0,00	13.000,00
REMUNERAÇÃO DE DEP. BANC. E APLICAÇÕES FINANCEIRAS	45.000,00	45.000,00	40.015,83	4.984,17
TRANSFERENCIAS CORRENTES	15.000,00	15.000,00	0,00	15.000,00
TRANSFERENCIAS INTRAGOVERNAMENTAIS	15.000,00	15.000,00	0,00	15.000,00

RECEITAS ORÇAMENTÁRIAS		PREVISÃO INICIAL	PREVISÃO ATUALIZADA	RECEITAS REALIZADAS	SALDO		
OUTRAS RECEITAS CORRENTES		0,00	0,00	6.508,10	-6.508,10		
RECEITAS NÃO IDENTIFICADAS		0,00	0,00	6.508,10	-6.508,10		
RECEITAS NÃO IDENTIFICADAS		0,00	0,00	6.508,10	-6.508,10		
RECEITA DA DÍVIDA ATIVA		1.264.255,28	1.264.255,28	500.173,94	764.081,34		
RECEITA DA DÍVIDA ATIVA TRIBUTÁRIA		909.255,29	909.255,29	393.554,89	515.700,40		
DIVIDA ATIVA FASE ADMINISTRATIVA		779.361,67	779.361,67	390.363,32	388.998,35		
DIVIDA ATIVA FASE EXECUTIVA		129.893,62	129.893,62	3.191,57	126.702,05		
INDENIZAÇÕES E RESTITUIÇÕES		5.000,00	5.000,00	0,00	5.000,00		
INDENIZAÇÕES E RESTITUIÇÕES		5.000,00	5.000,00	0,00	5.000,00		
RECEITAS DIVERSAS		349.999,99	349.999,99	106.619,05	243.380,94		
<b>SUB-TOTAL DAS RECEITAS</b>		<b>5.520.630,37</b>	<b>5.520.630,37</b>	<b>4.366.239,91</b>	<b>1.154.390,46</b>		
<b>DÉFICIT</b>		<b>0,00</b>	<b>0,00</b>	<b>100.911,50</b>	<b>0,00</b>		
<b>TOTAL</b>		<b>5.520.630,37</b>	<b>5.520.630,37</b>	<b>4.467.151,41</b>	<b>1.053.478,96</b>		
DESPESAS ORÇAMENTÁRIAS		DOTAÇÃO INICIAL	DOTAÇÃO ATUALIZADA	DESPESAS EMPENHADAS	DESPESAS LIQUIDADAS	DESPESAS PAGAS	SALDO DOTAÇÃO
CRÉDITO DISPONÍVEL DESPESA CORRENTE		5.142.001,79	5.358.701,79	4.352.859,76	4.352.859,76	4.352.859,76	1.005.842,03
PESSOAL E ENCARGOS SOCIAIS		1.444.050,00	1.651.650,00	1.567.334,43	1.567.334,43	1.567.334,43	84.315,57
REMUNERAÇÃO PESSOAL		1.138.500,00	1.283.500,00	1.225.625,47	1.225.625,47	1.225.625,47	57.874,53
ENCARGOS PATRONAIS		305.550,00	368.150,00	341.708,96	341.708,96	341.708,96	26.441,04
OUTRAS DESPESAS CORRENTES		1.889.500,00	1.898.600,00	1.437.482,19	1.437.482,19	1.437.482,19	461.117,81
BENEFÍCIOS A PESSOAL		277.000,00	277.000,00	259.554,83	259.554,83	259.554,83	17.445,17
BENEFÍCIOS PREVIDENCIÁRIOS E ASSISTENCIAIS		3.000,00	3.000,00	0,00	0,00	0,00	3.000,00

DESPESAS ORÇAMENTÁRIAS	DOTAÇÃO INICIAL	DOTAÇÃO ATUALIZADA	DESPESAS EMPENHADAS	DESPESAS LIQUIDADAS	DESPESAS PAGAS	SALDO DOTAÇÃO
OUTRAS VR PATRIM. DIMINUT. PESSOAL ENCARGOS	88.000,00	23.000,00	13.516,26	13.516,26	13.516,26	9.483,74
USO DE BENS, SERVICOS E CONSUMO DE CAPITAL FIXO	1.459.500,00	1.533.600,00	1.128.322,04	1.128.322,04	1.128.322,04	405.277,96
PASSAGENS E DESPESAS COM LOCOMOÇÃO	62.000,00	62.000,00	36.089,06	36.089,06	36.089,06	25.910,94
CONTRIBUIÇÕES	1.789.951,79	1.789.951,79	1.340.407,84	1.340.407,84	1.340.407,84	449.543,95
OBRIGAÇÕES TRIBUTÁRIAS CONTRIBUTIVAS	18.500,00	18.500,00	7.635,30	7.635,30	7.635,30	10.864,70
CRÉDITO DISPONÍVEL DESPESA DE CAPITAL	378.628,58	161.928,58	114.291,65	114.291,65	114.291,65	47.636,93
INVESTIMENTOS	378.628,58	160.327,01	112.690,08	112.690,08	112.690,08	47.636,93
EQUIPAMENTOS E MATERIAIS PERMANENTES	221.000,00	144.298,43	102.090,08	102.090,08	102.090,08	42.208,35
AQUISIÇÃO DE IMÓVEIS	157.628,58	16.028,58	10.600,00	10.600,00	10.600,00	5.428,58
AMORTIZAÇÃO DA DÍVIDA	0,00	1.601,57	1.601,57	1.601,57	1.601,57	0,00
OUTRAS AMORTIZAÇÕES	0,00	1.601,57	1.601,57	1.601,57	1.601,57	0,00
<b>SUB-TOTAL DAS DESPESAS</b>	<b>5.520.630,37</b>	<b>5.520.630,37</b>	<b>4.467.151,41</b>	<b>4.467.151,41</b>	<b>4.467.151,41</b>	<b>1.053.478,96</b>
<b>SUPERÁVIT</b>	<b>0,00</b>	<b>0,00</b>	<b>0,00</b>	<b>0,00</b>	<b>0,00</b>	<b>0,00</b>
<b>TOTAL</b>	<b>5.520.630,37</b>	<b>5.520.630,37</b>	<b>4.467.151,41</b>	<b>4.467.151,41</b>	<b>4.467.151,41</b>	<b>1.053.478,96</b>

Florianópolis-SC, 31 de dezembro de 2013

\_\_\_\_\_  
 Emanuelle Rodrigues  
 Contadora  
 CRCSC 30.699/O-4  
 054.947.529-09

\_\_\_\_\_  
 Élito Araújo  
 Presidente  
 096.070.649-68



## Balço Patrimonial

ATIVO		PASSIVO	
Especificação	Exercício Atual	Especificação	Exercício Atual
<b>ATIVO CIRCULANTE</b>	<b>53.307,33</b>	<b>PASSIVO CIRCULANTE</b>	<b>149.658,74</b>
CAIXA E EQUIVALENTES DE CAIXA	53.307,33	OBRIGAÇÕES TRABALHISTAS, PREVIDENCIÁRIAS E ASSISTENCIAIS A PAGAR A CURTO PRAZO	3.238,52
CRÉDITOS A CURTO PRAZO	0,00	EMPRÉSTIMOS E FINANCIAMENTOS A CURTO PRAZO	0,00
DEMAIS CRÉDITOS E VALORES A CURTO PRAZO	0,00	FORNECEDORES E CONTAS A PAGAR A CURTO PRAZO	0,00
INVESTIMENTOS TEMPORÁRIOS	0,00	OBRIGAÇÕES FISCAIS A CURTO PRAZO	0,00
ESTOQUES	0,00	OBRIGAÇÕES DE REPARTIÇÃO A OUTROS ENTES	0,00
VARIAÇÕES PATRIMONIAIS DIMINUTIVAS PAGAS ANTECIPADAMENTE	0,00	PROVISÕES A CURTO PRAZO	0,00
<b>ATIVO NÃO-CIRCULANTE</b>	<b>2.956.659,21</b>	DEMAIS OBRIGAÇÕES A CURTO PRAZO	146.420,22
ATIVO REALIZÁVEL A LONGO PRAZO	0,00	<b>PASSIVO NÃO-CIRCULANTE</b>	<b>0,00</b>
INVESTIMENTOS	0,00	OBRIGAÇÕES TRABALHISTAS, PREVIDENCIÁRIAS E ASSISTENCIAIS A PAGAR A LONGO PRAZO	0,00
IMOBILIZADO	2.956.659,21	EMPRÉSTIMOS E FINANCIAMENTOS A LONGO PRAZO	0,00
BENS MÓVEIS	1.039.560,65	FORNECEDORES A LONGO PRAZO	0,00
BENS IMÓVEIS	1.917.096,37	OBRIGAÇÕES FISCAIS A LONGO PRAZO	0,00
TÍTULOS E AÇÕES	2,19	PROVISÕES A LONGO PRAZO	0,00
INTANGÍVEL	0,00	DEMAIS OBRIGAÇÕES A LONGO PRAZO	0,00
	0,00	RESULTADO DIFERIDO	0,00
		TOTAL DO PASSIVO	149.658,74
		<b>PATRIMÔNIO LÍQUIDO</b>	
		Especificação	Exercício Atual
		Patrimônio Social e Capital Social	2.875.564,95
		Resultados Acumulados	15.257,15D
		TOTAL DO PATRIMÔNIO LÍQUIDO	2.860.307,80

ATIVO		PASSIVO	
Especificação	Exercício Atual	Especificação	Exercício Atual
<b>TOTAL</b>	<b>3.009.966,54</b>	<b>TOTAL</b>	<b>3.009.966,54</b>

ATIVO FINANCEIRO	53.307,33	PASSIVO FINANCEIRO	149.658,74
ATIVO PERMANENTE	2.956.659,21	PASSIVO PERMANENTE	0,00
<b>SALDO PATRIMONIAL</b>			<b>2.860.307,80</b>

## Compensações

ESPECIFICAÇÃO	Exercício Atual	ESPECIFICAÇÃO	Exercício Atual
Saldo do Atos Potenciais Ativos		Saldo do Atos Potenciais Passivos	
Execução de Garantias e Contragarantias Recebidas	0,00	Execução de Garantias e Contragarantias Concedidas	0,00
Execução de Direitos Conveniados	0,00	Execução de Obrigações Conveniadas	0,00
Execução de Direitos Contratuais	0,00	Execução de Obrigações Contratuais	0,00
Execução de Outros Atos Potenciais do Ativo	0,00	Execução de Outros Atos Potenciais do Passivo	0,00
<b>TOTAL</b>	<b>0,00</b>	<b>TOTAL</b>	<b>0,00</b>

Florianópolis-SC, 31 de dezembro de 2013

\_\_\_\_\_  
 Emanuelle Rodrigues  
 Contadora  
 CRCSC 30.699/O-4  
 054.947.529-09

\_\_\_\_\_  
 Élito Araújo  
 Presidente  
 096.070.649-68

## Balço Patrimonial

ATIVO			PASSIVO		
Especificação	Exercício Atual	Exercício Anterior	Especificação	Exercício Atual	Exercício Anterior
<b>ATIVO CIRCULANTE</b>	<b>53.307,33</b>	<b>75.768,11</b>	<b>PASSIVO CIRCULANTE</b>	<b>149.658,74</b>	<b>71.208,02</b>
CAIXA E EQUIVALENTES DE CAIXA	53.307,33	75.768,11	OBRIGAÇÕES TRABALHISTAS, PREVIDENCIÁRIAS E ASSISTENCIAIS A PAGAR A CURTO PRAZO	3.238,52	5.451,54
CRÉDITOS A CURTO PRAZO	0,00	0,00	EMPRÉSTIMOS E FINANCIAMENTOS A CURTO PRAZO	0,00	0,00
DEMAIS CRÉDITOS E VALORES A CURTO PRAZO	0,00	0,00	FORNECEDORES E CONTAS A PAGAR A CURTO PRAZO	0,00	0,00
INVESTIMENTOS TEMPORÁRIOS	0,00	0,00	OBRIGAÇÕES FISCAIS A CURTO PRAZO	0,00	0,00
ESTOQUES	0,00	0,00	OBRIGAÇÕES DE REPARTIÇÃO A OUTROS ENTES	0,00	0,00
VARIAÇÕES PATRIMONIAIS DIMINUTIVAS PAGAS ANTECIPADAMENTE	0,00	0,00	PROVISÕES A CURTO PRAZO	0,00	0,00
<b>ATIVO NÃO-CIRCULANTE</b>	<b>2.956.659,21</b>	<b>2.844.183,88</b>	DEMAIS OBRIGAÇÕES A CURTO PRAZO	146.420,22	65.756,48
ATIVO REALIZÁVEL A LONGO PRAZO	0,00	0,00	<b>PASSIVO NÃO-CIRCULANTE</b>	<b>0,00</b>	<b>0,00</b>
INVESTIMENTOS	0,00	0,00	OBRIGAÇÕES TRABALHISTAS, PREVIDENCIÁRIAS E ASSISTENCIAIS A PAGAR A LONGO PRAZO	0,00	0,00
IMOBILIZADO	2.956.659,21	2.844.183,88	EMPRÉSTIMOS E FINANCIAMENTOS A LONGO PRAZO	0,00	0,00
BENS MÓVEIS	1.039.560,65	937.685,32	FORNECEDORES A LONGO PRAZO	0,00	0,00
BENS IMÓVEIS	1.917.096,37	1.906.496,37	OBRIGAÇÕES FISCAIS A LONGO PRAZO	0,00	0,00
TÍTULOS E AÇÕES	2,19	2,19	PROVISÕES A LONGO PRAZO	0,00	0,00
INTANGÍVEL	0,00	0,00	DEMAIS OBRIGAÇÕES A LONGO PRAZO	0,00	0,00
	0,00	0,00	RESULTADO DIFERIDO	0,00	0,00
			<b>TOTAL DO PASSIVO</b>	<b>149.658,74</b>	<b>71.208,02</b>
			<b>PATRIMÔNIO LÍQUIDO</b>		
			Especificação	Exercício Atual	Exercício Anterior
			Patrimônio Social e Capital Social	2.875.564,95	2.875.564,95
			Resultados Acumulados	15.257,15D	26.820,98D
			<b>TOTAL DO PATRIMÔNIO LÍQUIDO</b>	<b>2.860.307,80</b>	<b>2.848.743,97</b>

ATIVO			PASSIVO		
Especificação	Exercício Atual	Exercício Anterior	Especificação	Exercício Atual	Exercício Anterior
<b>TOTAL</b>	<b>3.009.966,54</b>	<b>2.919.951,99</b>	<b>TOTAL</b>	<b>3.009.966,54</b>	<b>2.919.951,99</b>

ATIVO FINANCEIRO	53.307,33	75.768,11	PASSIVO FINANCEIRO	149.658,74	71.208,02
ATIVO PERMANENTE	2.956.659,21	2.844.183,88	PASSIVO PERMANENTE	0,00	0,00
<b>SALDO PATRIMONIAL</b>				<b>2.860.307,80</b>	<b>2.848.743,97</b>

**Compensações**

ESPECIFICAÇÃO	Exercício Atual	Exercício Anterior	ESPECIFICAÇÃO	Exercício Atual	Exercício Anterior
Saldo do Atos Potenciais Ativos			Saldo do Atos Potenciais Passivos		
Execução de Garantias e Contragarantias Recebidas	0,00	0,00	Execução de Garantias e Contragarantias Concedidas	0,00	0,00
Execução de Direitos Conveniados	0,00	0,00	Execução de Obrigações Conveniadas	0,00	0,00
Execução de Direitos Contratuais	0,00	0,00	Execução de Obrigações Contratuais	0,00	0,00
Execução de Outros Atos Potenciais do Ativo	0,00	0,00	Execução de Outros Atos Potenciais do Passivo	0,00	0,00
<b>TOTAL</b>	<b>0,00</b>	<b>0,00</b>	<b>TOTAL</b>	<b>0,00</b>	<b>0,00</b>

Florianópolis-SC, 31 de dezembro de 2013

\_\_\_\_\_  
 Emanuelle Rodrigues  
 Contadora  
 CRCSC 30.699/O-4  
 054.947.529-09

\_\_\_\_\_  
 Élito Araújo  
 Presidente  
 096.070.649-68

## Demonstração dos Fluxos de Caixa

	Exercício Atual	Exercício Anterior
<b>FLUXO DE CAIXA DAS ATIVIDADES DAS OPERAÇÕES</b>		
<b>INGRESSOS</b>		
RECEITA CORRENTE	4.366.239,91	4.354.042,80
RECEITAS DE CONTRIBUIÇÕES	3.473.440,93	3.279.705,84
ANUIDADES	3.473.440,93	3.279.705,84
RECEITA PATRIMONIAL	19.140,19	18.203,35
RECEITAS IMOBILIÁRIAS	19.140,19	18.203,35
RECEITA DE SERVIÇOS	290.985,19	273.715,48
EMOLUMENTOS COM INSCRIÇÕES	167.926,49	164.275,08
EMOLUMENTOS COM EXPEDIÇÕES DE CARTEIRAS	50.150,77	46.104,00
EMOLUMENTOS COM EXPEDIÇÕES DE CERTIDÕES	0,00	17,00
RECEITAS DIVERSAS DE SERVIÇOS	72.907,93	63.319,40
FINANCEIRAS	75.991,56	110.546,83
JUROS DE MORA SOBRE ANUIDADES	35.975,73	27.649,54
ATUALIZAÇÃO MONETÁRIA	40.015,83	82.897,29
ATUALIZAÇÃO MONETÁRIA SOBRE ANUIDADES	0,00	5.539,48
REMUNERAÇÃO DE DEP. BANC. E APLICAÇÕES FINANCEIRAS	40.015,83	77.357,81
TRANSFERÊNCIAS CORRENTES	0,00	150.000,00
TRANSFERÊNCIAS INTRAGOVERNAMENTAIS	0,00	150.000,00
OUTRAS RECEITAS CORRENTES	6.508,10	588,33
RECEITAS NÃO IDENTIFICADAS	6.508,10	588,33
RECEITAS NÃO IDENTIFICADAS	6.508,10	588,33
RECEITA DA DÍVIDA ATIVA	500.173,94	521.282,97
RECEITA DA DÍVIDA ATIVA TRIBUTÁRIA	393.554,89	125.597,48
DÍVIDA ATIVA FASE ADMINISTRATIVA	390.363,32	116.427,11
DÍVIDA ATIVA FASE EXECUTIVA	3.191,57	9.170,37
RECEITAS DIVERSAS	106.619,05	395.685,49
INGRESSOS EXTRAORÇAMENTÁRIOS	6.358.585,47	6.111.579,30
<b>DESEMBOLSOS</b>		
DESPESA CORRENTE	4.352.859,76	4.396.357,87
PESSOAL E ENCARGOS SOCIAIS	1.567.334,43	1.455.467,02
OUTRAS DESPESAS CORRENTES	2.785.525,33	2.940.890,85
RESTOS A PAGAR NÃO PROCESSADOS LIQUIDADOS A PAGAR	0,00	0,00
DESEMBOLSOS EXTRAORÇAMENTÁRIOS	6.280.134,75	6.043.045,01
<b>FLUXO DE CAIXA LÍQUIDO DAS ATIVIDADES DAS OPERAÇÕES</b>	<b>91.830,87</b>	<b>26.219,22</b>
<b>FLUXO DE CAIXA DAS ATIVIDADES DE INVESTIMENTO</b>		
<b>INGRESSOS</b>		
<b>DESEMBOLSOS</b>		
DESPESA DE CAPITAL	112.690,08	71.847,42
INVESTIMENTOS	112.690,08	71.847,42
<b>FLUXO DE CAIXA LÍQUIDO DAS ATIVIDADES DE INVESTIMENTO</b>	<b>-112.690,08</b>	<b>-71.847,42</b>
<b>FLUXO DE CAIXA DAS ATIVIDADES DE FINANCIAMENTO</b>		
<b>INGRESSOS</b>		
<b>DESEMBOLSOS</b>		

	Exercício Atual	Exercício Anterior
DESPESA DE CAPITAL	1.601,57	0,00
AMORTIZAÇÃO DA DÍVIDA	1.601,57	0,00
FLUXO DE CAIXA LÍQUIDO DAS ATIVIDADES DE FINANCIAMENTO	-1.601,57	0,00
APURAÇÃO DO FLUXO DE CAIXA DO PERÍODO		
GERAÇÃO LÍQUIDA DE CAIXA E EQUIVALENTES DE CAIXA	-22.460,78	-45.628,20

CAIXA E EQUIVALENTES DE CAIXA INICIAL	75.768,11	121.396,31
CAIXA E EQUIVALENTES DE CAIXA FINAL	53.307,33	75.768,11

Florianópolis-SC, 31 de dezembro de 2013

---

Emanuelle Rodrigues  
Contadora  
CRCSC 30.699/O-4  
054.947.529-09

---

Élito Araújo  
Presidente  
096.070.649-68

## Plano de Contas - Exercício 2013

Nome do Grupo: ATIVO		
Código da Conta	Código Resumido	Nome da Conta
1		ATIVO
1.1		ATIVO CIRCULANTE
1.1.1		CAIXA E EQUIVALENTES DE CAIXA
1.1.1.1		CAIXA E EQUIVALENTES DE CAIXA EM MOEDA NACIONAL
1.1.1.1.1		DISPONIVEL
1.1.1.1.1.01		CAIXA
1.1.1.1.1.01.01	1	Caixa A
1.1.1.1.1.02		BANCOS-C/MOVIMENTO
1.1.1.1.1.02.01	2	BB CTA . 71148-9
1.1.1.1.1.03		BANCOS-C/ARRECADACAO
1.1.1.1.1.03.01	3	BB 25.055-4
1.1.1.1.1.03.02	990	BB 701178-4
1.1.1.1.1.03.03	991	BB 26.055-X
1.1.1.1.1.03.04	992	BB 26.025-8
1.1.1.1.1.03.05	1084	BB 18.481-0
1.1.1.1.1.04		DISPONIBILIDADE EM TRANSITO
1.1.1.1.1.04.01	4	Disponibilidade em Transito A
1.1.1.1.1.06		CHEQUES EM COBRANÇA
1.1.1.1.1.06.01	5	Cheques em Cobrança
1.1.1.1.2		DISPONIVEL VINCULADO EM C/C BANCARIA
1.1.1.1.2.01		BANCOS-C/VINCULADA
1.1.1.1.2.01.01	6	Bancos c/ vinculada A
1.1.1.1.2.02		BANCOS-C/VINCULADA A APLICACOES FINANCEIRAS
1.1.1.1.2.02.01	7	CEF 1078-13285-3
1.1.1.1.2.02.02	1002	BB 71.148-9 CDB / RDB
1.1.1.1.2.02.03	1092	BB 18481-0 CDB / RDB
1.1.1.2		CAIXA E EQUIVALENTES DE CAIXA EM MOEDA ESTRANGEIRA
1.1.2		CRÉDITOS A CURTO PRAZO
1.1.2.1		CLIENTES
1.1.2.2		CRÉDITOS TRIBUTÁRIOS A RECEBER
1.1.2.2.1	1072	CRÉDITO TRIBUTÁRIO A RECEBER
1.1.2.2.1.01	1073	Crédito Tributário a Receber

## Nome do Grupo: ATIVO

Código da Conta	Código Resumido	Nome da Conta
<b>1.1.2.3</b>		<b>DÍVIDA ATIVA TRIBUTÁRIA</b>
<b>1.1.2.3.1</b>	1085	<b>Dívida Ativa</b>
1.1.2.3.1.01	1086	Dívida Ativa
<b>1.1.2.4</b>		<b>DÍVIDA ATIVA NÃO TRIBUTÁRIA - CLIENTES</b>
<b>1.1.2.9</b>		<b>(-) AJUSTE DE PERDAS DE CRÉDITOS A CURTO PRAZO</b>
<b>1.1.2.9.1</b>		<b>(-) PROVISÕES DE CRÉDITOS A CURTO PRAZO</b>
<b>1.1.3</b>		<b>DEMAIS CRÉDITOS E VALORES A CURTO PRAZO</b>
<b>1.1.3.1</b>		<b>ADIANTAMENTOS CONCEDIDOS A PESSOAL E A TERCEIROS</b>
<b>1.1.3.1.1</b>		<b>RESPONSÁVEL POR SUPRIMENTO</b>
1.1.3.1.1.01	981	Agnaldo Izidio do Nascimento
1.1.3.1.1.02	1003	Alexandre Beck Monguilhott
1.1.3.1.1.03	1004	Magda Luiz da Silva
1.1.3.1.1.04	1005	Sandra Regina Pereira
1.1.3.1.1.05	1006	Sonia Maria Petrolí
1.1.3.1.1.06	1007	Otto de Souza Cobra Filho
1.1.3.1.1.07	1008	Janete Cabral de Oliviera
1.1.3.1.1.08	1009	Jorge Luiz Narciso
1.1.3.1.1.09	1010	Gardel Junior Ambrozio
1.1.3.1.1.10	1011	Kaliu Teixeira
1.1.3.1.1.11	1074	Bruna Kammers Bento
1.1.3.1.1.12	1087	Dagoberto Dequigiovani
1.1.3.1.1.13	1088	Giorgio Finocchi Ferreira
1.1.3.1.1.14	1089	Douglas Antunes Willemann
1.1.3.1.1.15	1090	Fabiano Amorim
1.1.3.1.1.16	1091	Sabrina Jucélia Pereira
1.1.3.1.1.17	1093	Ingrid Correa
1.1.3.1.1.18	1095	Kelly Monique Rodrigues da Silva
<b>1.1.3.2</b>		<b>TRIBUTOS A RECUPERAR/COMPENSAR</b>
<b>1.1.3.3</b>		<b>CRÉDITOS A RECEBER POR DESCENTRALIZAÇÃO DA PRESTAÇÃO DE SERVIÇOS PÚBLICOS</b>
<b>1.1.3.3.1</b>		<b>DIVERSOS RESPONSÁVEIS</b>
<b>1.1.3.3.2</b>		<b>DEVEDORES DA ENTIDADE</b>
<b>1.1.3.3.3</b>		<b>ENTIDADES PÚBLICAS DEVEDORAS</b>
1.1.3.3.3.01	1012	BB 701178-4
1.1.3.3.3.02	1013	BB 71.148-9
1.1.3.3.3.03	1014	Retenção Judicial
1.1.3.3.3.04	1015	CFO/CROSC 7810-7
<b>1.1.3.4</b>		<b>CRÉDITOS POR DANOS AO PATRIMÔNIO</b>
<b>1.1.3.5</b>		<b>DEPÓSITOS RESTITUÍVEIS E VALORES VINCULADOS</b>



## Nome do Grupo: ATIVO

Código da Conta	Código Resumido	Nome da Conta
1.1.3.8		OUTROS CRÉDITOS A RECEBER E VALORES A CURTO PRAZO
1.1.3.9		(-) AJUSTE DE PERDAS DE MAIS CRÉDITOS E VALORES A CURTO PRAZO
1.1.4		INVESTIMENTOS TEMPORÁRIOS
1.1.4.1		TÍTULOS E VALORES MOBILIÁRIOS
1.1.4.1.1		TÍTULOS FEDERAIS
1.1.4.1.1.01	8	Titulos Federais
1.1.5		ESTOQUES
1.1.5.1		MERCADORIAS PARA REVENDA
1.1.5.2		PRODUTOS ACABADOS
1.1.5.3		PRODUTOS EM ELABORAÇÃO
1.1.5.4		MATÉRIAS-PRIMAS
1.1.5.5		MATERIAIS EM TRÂNSITO
1.1.5.6		ALMOXARIFADO
1.1.5.6.1	1081	Almoxarifado
1.1.5.7		ADIANTAMENTOS A FORNECEDORES
1.1.5.8		OUTROS ESTOQUES
1.1.5.9		(-) AJUSTES DE PERDAS DE ESTOQUES
1.1.9		VARIAÇÕES PATRIMONIAIS DIMINUTIVAS PAGAS ANTECIPADAMENTE
1.1.9.1		PRÊMIOS DE SEGUROS A APROPRIAR
1.1.9.2		VPD FINANCEIRAS A APROPRIAR
1.1.9.3		ASSINATURAS E ANUIDADES A APROPRIAR
1.1.9.4		ALUGUEIS PAGOS A APROPRIAR
1.1.9.5		TRIBUTOS PAGOS A APROPRIAR
1.1.9.6		CONTRIBUIÇÕES CONFEDERATIVAS A APROPRIAR
1.1.9.7		BENEFÍCIOS A PESSOAL A APROPRIAR
1.1.9.9		DEMAIS VPD A APROPRIAR
1.2		ATIVO NÃO-CIRCULANTE
1.2.1		ATIVO REALIZÁVEL A LONGO PRAZO
1.2.1.1		CRÉDITOS REALIZÁVEIS A LONGO PRAZO
1.2.1.2		DEMAIS CRÉDITOS E VALORES A LONGO PRAZO
1.2.1.3		INVESTIMENTOS TEMPORÁRIOS A LONGO PRAZO
1.2.1.4		ESTOQUES
1.2.1.4.1		ALMOXARIFADOS
1.2.1.4.1.01	1082	Outros Materiais
1.2.1.9		VARIAÇÕES PATRIMONIAIS DIMINUTIVAS PAGAS ANTECIPADAMENTE
1.2.1.9.1		PRÊMIOS DE SEGUROS A APROPRIAR
1.2.1.9.1.01	9	Seguro de veículos
1.2.1.9.1.02	973	Seguro de Imóveis

## Nome do Grupo: ATIVO

Código da Conta	Código Resumido	Nome da Conta
1.2.1.9.1.03	974	Seguro de Móveis
<b>1.2.1.9.2</b>		<b>ASSINATURAS E ANUIDADES A APROPRIAR</b>
<b>1.2.1.9.3</b>		<b>ALUGUEIS PAGOS A APROPRIAR</b>
<b>1.2.1.9.4</b>		<b>TRIBUTOS PAGOS A APROPRIAR</b>
<b>1.2.1.9.5</b>		<b>CONTRIBUIÇÕES CONFEDERATIVAS A APROPRIAR</b>
<b>1.2.1.9.6</b>		<b>BENEFÍCIOS A PESSOAL A APROPRIAR</b>
<b>1.2.1.9.7</b>		<b>DEMAIS VPD A APROPRIAR</b>
<b>1.2.2</b>		<b>INVESTIMENTOS</b>
<b>1.2.2.1</b>		<b>PARTICIPAÇÕES PERMANENTES</b>
<b>1.2.2.8</b>		<b>DEMAIS INVESTIMENTOS PERMANENTES</b>
<b>1.2.2.9</b>		<b>(-) REDUÇÃO AO VALOR RECUPERÁVEL</b>
<b>1.2.3</b>		<b>IMOBILIZADO</b>
<b>1.2.3.1</b>		<b>BENS MÓVEIS</b>
<b>1.2.3.1.1</b>		<b>BENS MOVEIS</b>
1.2.3.1.1.01	987	Veículos
1.2.3.1.1.02	977	Máquinas Motores e Aparelhos
1.2.3.1.1.03	978	Insígnias Flâmulas Brasões e Bandeiras
1.2.3.1.1.04	984	Mobiliário em Geral e Utensílios de Escritório
1.2.3.1.1.05	979	Utensílios de Copa e Cozinha
1.2.3.1.1.06	985	Objetos Históricos, Obras de Arte etc.
1.2.3.1.1.07	980	Biblioteca, fitoteca e Videoteca
1.2.3.1.1.09	1050	Outros materiais de uso duradouro
1.2.3.1.1.10	1057	Equipamentos Diversos
1.2.3.1.1.11	1064	Outros Bens Móveis
<b>1.2.3.2</b>		<b>BENS IMÓVEIS</b>
<b>1.2.3.2.1</b>		<b>BENS IMOVEIS</b>
1.2.3.2.1.01	975	Edifícios
1.2.3.2.1.02	976	Terrenos
1.2.3.2.1.03	1071	Obras e Instalações
<b>1.2.3.3</b>		<b>TÍTULOS E AÇÕES</b>
<b>1.2.3.3.1</b>		<b>TÍTULOS E AÇÕES</b>
1.2.3.3.1.01	982	Títulos de Renda
1.2.3.3.1.02	983	Ações
1.2.3.3.1.03	1042	Ações de Sociedade de Economia Mista
1.2.3.3.1.04	1043	Telefônica Santa Catarina
<b>1.2.3.8</b>		<b>(-) DEPRECIÇÃO, EXAUSTÃO E AMORTIZAÇÃO ACUMULADAS</b>
<b>1.2.3.8.1</b>		<b>(-)DEPRECIÇÃO, EXAUSTÃO E AMORTIZAÇÃO ACUMULADAS</b>
<b>1.2.3.8.1.01</b>		<b>(-) DEPRECIÇÃO ACUMULADA</b>

**Nome do Grupo: ATIVO**

<b>Código da Conta</b>	<b>Código Resumido</b>	<b>Nome da Conta</b>
1.2.3.8.1.01.01	10	(-) Depreciação Acumulada de Bens Móveis
1.2.3.8.1.01.02	11	(-) Depreciação Acumulada de Bens Imóveis
1.2.3.8.1.02	12	(-) Exaustão Acumulada
1.2.3.8.1.03	13	(-) Amortização Acumulada
<b>1.2.3.9</b>		<b>(-) REDUÇÃO AO VALOR RECUPERÁVEL</b>
<b>1.2.3.9.1</b>		<b>(-) REDUÇÃO AO VALOR RECUPERÁVEL</b>
1.2.3.9.1.01		(-) REDUÇÃO AO VALOR RECUPERÁVEL - BENS MÓVEIS
1.2.3.9.1.03	14	(-) Redução ao Valor Recuperável - Bens Imóveis
<b>1.2.4</b>		<b>INTANGÍVEL</b>
<b>1.2.4.1</b>		<b>SOFTWARES</b>
<b>1.2.4.2</b>		<b>MARCAS, DIREITOS E PATENTES</b>
<b>1.2.4.2.1</b>		<b>MARCAS, DIREITOS E PATENTES</b>
1.2.4.2.1.01	15	Marcas e Patentes
<b>1.2.4.3</b>		<b>DIREITO DE USO DE IMÓVEIS</b>
<b>1.2.4.8</b>		<b>(-) AMORTIZAÇÃO ACUMULADA</b>
<b>1.2.4.8.1</b>		<b>(-) AMORTIZAÇÃO ACUMULADA</b>
1.2.4.8.1.01	16	Amortização Acumulada - Softwares
1.2.4.8.1.02	17	Amortização Acumulada - Marcas, Direitos e Patentes
1.2.4.8.1.03	18	Amortização Acumulada - Direito de Uso de Imóveis
<b>1.2.4.9</b>		<b>(-) REDUÇÃO AO VALOR RECUPERÁVEL</b>
<b>1.2.4.9.1</b>		<b>(-) REDUÇÃO AO VALOR RECUPERÁVEL</b>
1.2.4.9.1.01	19	(-) Redução ao Valor Recuperável - Softwares
1.2.4.9.1.02	20	(-) Redução ao Valor Recuperável - Marcas, Direitos e Patentes
1.2.4.9.1.03	21	(-) Redução ao Valor Recuperável -Direito de Uso

## Nome do Grupo: PASSIVO E PATRIMÔNIO LÍQUIDO

Código da Conta

Código Resumido Nome da Conta

2 PASSIVO E PATRIMÔNIO LÍQUIDO		
2.1 PASSIVO CIRCULANTE		
2.1.1 OBRIGAÇÕES TRABALHISTAS, PREVIDENCIÁRIAS E ASSISTENCIAIS A PAGAR A CURTO PRAZO		
2.1.1.1 PESSOAL A PAGAR		
2.1.1.1.1 PESSOAL A PAGAR		
2.1.1.1.1.01	22	Despesas de Pessoal a Pagar
2.1.1.1.2 CONSIGNAÇÕES		
2.1.1.1.2.01	1017	Inss
2.1.1.1.2.02	1018	Irrf
2.1.1.2 BENEFÍCIOS PREVIDENCIÁRIOS A PAGAR		
2.1.1.3 BENEFÍCIOS ASSISTENCIAIS A PAGAR		
2.1.1.4 ENCARGOS SOCIAIS A PAGAR		
2.1.2 EMPRÉSTIMOS E FINANCIAMENTOS A CURTO PRAZO		
2.1.2.1 PARCELA A CURTO PRAZO DOS EMPRÉSTIMOS E FINANCIAMENTOS		
2.1.2.1.1 SUPRIMENTO DE FUNDOS		
2.1.2.1.1.01	23	Despesas de Suprimento a Comprovar
2.1.2.2 EMPRÉSTIMOS A CURTO PRAZO		
2.1.2.2.1 EMPRÉSTIMOS A CURTO PRAZO		
2.1.2.2.1.01	24	Empréstimos para Despesas de Custeio
2.1.2.2.1.02	25	Empréstimos P/ Aquisição, Constr. e Reforma de Sede
2.1.2.3 FINANCIAMENTOS A CURTO PRAZO		
2.1.2.4 FINANCIAMENTOS POR ARRENDAMENTO FINANCEIRO A CURTO PRAZO		
2.1.2.5 JUROS E ENCARGOS A PAGAR DE EMPRÉSTIMOS E FINANCIAMENTOS A CURTO PRAZO		
2.1.2.9 (-) ENCARGOS FINANCEIROS A APROPRIAR		
2.1.3 FORNECEDORES E CONTAS A PAGAR A CURTO PRAZO		
2.1.3.1 FORNECEDORES NACIONAIS A CURTO PRAZO		
2.1.3.1.1 FORNECEDORES DIVERSOS		
2.1.3.1.1.01	1020	Fornecedores Diversos
2.1.3.1.1.02	0	Restos a Pagar 2011
2.1.3.1.1.03	1083	Fornecedores Diversos - Fornecedores a pagar
2.1.3.2 FORNECEDORES ESTRANGEIROS A CURTO PRAZO		
2.1.4 OBRIGAÇÕES FISCAIS A CURTO PRAZO		
2.1.4.1 OBRIGAÇÕES FISCAIS A CURTO PRAZO COM A UNIÃO		
2.1.4.2 OBRIGAÇÕES FISCAIS A CURTO PRAZO COM OS ESTADOS		
2.1.4.3 OBRIGAÇÕES FISCAIS A CURTO PRAZO COM OS MUNICÍPIOS		
2.1.5 OBRIGAÇÕES DE REPARTIÇÃO A OUTROS ENTES		
2.1.5.1 OBRIGAÇÕES DE REPARTIÇÃO A OUTROS ENTES		
2.1.7 PROVISÕES A CURTO PRAZO		

## Nome do Grupo: PASSIVO E PATRIMÔNIO LÍQUIDO

Código da Conta	Código Resumido	Nome da Conta
2.1.7.1		PROVISÃO PARA RISCOS TRABALHISTAS A CURTO PRAZO
2.1.7.2		PROVISÃO PARA REGIMES DE PREVIDÊNCIA SOCIAL A CURTO PRAZO
2.1.7.3		PROVISÕES PARA RISCOS FISCAIS A CURTO PRAZO
2.1.7.4		PROVISÃO PARA RISCOS CÍVEIS A CURTO PRAZO
2.1.7.9		OUTRAS PROVISÕES A CURTO PRAZO
2.1.8		DEMAIS OBRIGAÇÕES A CURTO PRAZO
2.1.8.1		ADIANTAMENTOS DE CLIENTES
2.1.8.2		OBRIGAÇÕES POR DANOS A TERCEIROS
2.1.8.3		ARRENDAMENTO OPERACIONAL A PAGAR
2.1.8.8		VALORES RESTITUÍVEIS
2.1.8.9		OUTRAS OBRIGAÇÕES A CURTO PRAZO
2.1.8.9.1	1021	RESTOS A PAGAR
2.1.8.9.2	1022	DEPÓSITOS DE DIVERSAS ORIGENS
2.1.8.9.2.01	1025	BB 71.148-9
2.1.8.9.3	1023	CREDORES DA ENTIDADE
2.1.8.9.3.01	1026	Sindicato
2.1.8.9.3.02	1027	Unimed
2.1.8.9.3.03	1028	Pensão Judicial
2.1.8.9.3.04	1029	Funcionários
2.1.8.9.3.05	1030	Honorários Advocatícios
2.1.8.9.3.06	1031	Salários a pagar
2.1.8.9.3.07	1032	Serviços Terceiros a pagar
2.1.8.9.3.08	1033	Serviços de Comunicação
2.1.8.9.3.09	1034	Serviços de Condomínio
2.1.8.9.3.10	1035	Serviços Diversos
2.1.8.9.4	1024	ENTIDADES PÚBLICAS CREDORAS
2.1.8.9.4.01	1036	INSS
2.1.8.9.4.02	1037	ISS
2.1.8.9.4.03	1038	IRRF
2.1.8.9.4.04	1094	CFO
2.2		PASSIVO NÃO-CIRCULANTE
2.2.1		OBRIGAÇÕES TRABALHISTAS, PREVIDENCIÁRIAS E ASSISTENCIAIS A PAGAR A LONGO PRAZO
2.2.1.1		PESSOAL A PAGAR
2.2.1.2		BENEFÍCIOS PREVIDENCIÁRIOS A PAGAR
2.2.1.3		BENEFÍCIOS ASSISTENCIAIS A PAGAR
2.2.1.4		ENCARGOS SOCIAIS A PAGAR
2.2.2		EMPRÉSTIMOS E FINANCIAMENTOS A LONGO PRAZO
2.2.2.1		EMPRÉSTIMOS A LONGO PRAZO

**Nome do Grupo: PASSIVO E PATRIMÔNIO LÍQUIDO**

<b>Código da Conta</b>	<b>Código Resumido</b>	<b>Nome da Conta</b>
<b>2.2.2.1.1</b>		<b>EMPRÉSTIMOS A LONGO PRAZO</b>
2.2.2.1.1.01	26	Empréstimos para Despesas de Custeio
2.2.2.1.1.02	27	Empréstimos P/ Aquisição, Constr. e Reforma de Sede
<b>2.2.2.2</b>		<b>FINANCIAMENTOS A LONGO PRAZO</b>
<b>2.2.2.3</b>		<b>FINANCIAMENTOS POR ARRENDAMENTO FINANCEIRO A LONGO PRAZO</b>
<b>2.2.2.4</b>		<b>JUROS E ENCARGOS A PAGAR DE EMPRÉSTIMOS E FINANCIAMENTOS A LONGO PRAZO</b>
<b>2.2.2.9</b>		<b>(-) ENCARGOS FINANCEIROS A APROPRIAR</b>
<b>2.2.3</b>		<b>FORNECEDORES A LONGO PRAZO</b>
<b>2.2.3.1</b>		<b>FORNECEDORES NACIONAIS A LONGO PRAZO</b>
<b>2.2.4</b>		<b>OBRIGAÇÕES FISCAIS A LONGO PRAZO</b>
<b>2.2.4.1</b>		<b>OBRIGAÇÕES FISCAIS A LONGO PRAZO COM A UNIÃO</b>
<b>2.2.4.2</b>		<b>OBRIGAÇÕES FISCAIS A LONGO PRAZO COM OS ESTADOS</b>
<b>2.2.4.3</b>		<b>OBRIGAÇÕES FISCAIS A LONGO PRAZO COM OS MUNICÍPIOS</b>
<b>2.2.7</b>		<b>PROVISÕES A LONGO PRAZO</b>
<b>2.2.7.1</b>		<b>PROVISÃO PARA RISCOS TRABALHISTAS A LONGO PRAZO</b>
<b>2.2.7.2</b>		<b>PROVISÃO PARA REGIMES DE PREVIDÊNCIA SOCIAL A LONGO PRAZO</b>
<b>2.2.7.3</b>		<b>PROVISÃO PARA RISCOS FISCAIS A LONGO PRAZO</b>
<b>2.2.7.4</b>		<b>PROVISÃO PARA RISCOS CÍVEIS A LONGO PRAZO</b>
<b>2.2.7.5</b>		<b>PROVISÃO PARA REPARTIÇÃO DE CRÉDITOS A LONGO PRAZO</b>
<b>2.2.7.9</b>		<b>OUTRAS PROVISÕES A LONGO PRAZO</b>
<b>2.2.8</b>		<b>DEMAIS OBRIGAÇÕES A LONGO PRAZO</b>
<b>2.2.8.1</b>		<b>ADIANTAMENTOS DE CLIENTES A LONGO PRAZO</b>
<b>2.2.8.2</b>		<b>OBRIGAÇÕES POR DANOS A TERCEIROS</b>
<b>2.2.8.9</b>		<b>OUTRAS OBRIGAÇÕES A LONGO PRAZO</b>
<b>2.2.9</b>		<b>RESULTADO DIFERIDO</b>
<b>2.2.9.1</b>		<b>VARIAÇÃO PATRIMONIAL ATIVA DIFERIDA</b>
<b>2.3</b>		<b>PATRIMÔNIO LÍQUIDO</b>
<b>2.3.1</b>		<b>PATRIMÔNIO SOCIAL</b>
<b>2.3.1.1</b>		<b>PATRIMÔNIO SOCIAL</b>
<b>2.3.1.1.1</b>	1039	<b>PATRIMÔNIO SOCIAL</b>
2.3.1.1.1.01	1040	Patrimônio Social
2.3.1.1.1.02	1041	Resultado Patrimonial
<b>2.3.7</b>		<b>RESULTADOS ACUMULADOS</b>
<b>2.3.7.1</b>		<b>SUPERÁVITS OU DÉFICITS ACUMULADOS</b>
<b>2.3.7.1.1</b>		<b>SUPERÁVITS OU DÉFICITS ACUMULADOS</b>
2.3.7.1.1.01	28	Superávits ou Déficits do Exercício
2.3.7.1.1.02	29	Superávits ou Déficits de Exercícios Anteriores

Nome do Grupo: **VARIAÇÃO PATRIMONIAL DIMINUTIVA**

Código da Conta	Código Resumido	Nome da Conta
-----------------	-----------------	---------------

<b>3</b>		<b>VARIAÇÃO PATRIMONIAL DIMINUTIVA</b>
<b>3.1</b>		<b>PESSOAL E ENCARGOS</b>
<b>3.1.1</b>		<b>REMUNERAÇÃO DE PESSOAL</b>
<b>3.1.1.1</b>		<b>REMUNERAÇÃO A PESSOAL - RPPS</b>
<b>3.1.1.1.1</b>		<b>REMUNERAÇÃO PESSOAL</b>
3.1.1.1.1.01	30	Salários
3.1.1.1.1.02	31	Gratificação de Natal 13º Salário
3.1.1.1.1.03	32	Férias 1/3 (CF/88)
3.1.1.1.1.04	33	Abono Pecuniário de Férias (10 dias)
3.1.1.1.1.05	34	Gratificação por Exercício de Cargos
3.1.1.1.1.06	35	Gratificação por Tempo de Serviço
3.1.1.1.1.07	36	Horas Extras
3.1.1.1.1.08	37	Substituições
3.1.1.1.1.09	38	Adicional Noturno
3.1.1.1.1.10	39	Diárias de Funcionários (acima de 50%)
<b>3.1.2</b>		<b>ENCARGOS PATRONAIS</b>
<b>3.1.2.1</b>		<b>ENCARGOS PATRONAIS - RPPS</b>
<b>3.1.2.1.1</b>		<b>ENCARGOS PATRONAIS</b>
3.1.2.1.1.01	40	INSS
3.1.2.1.1.02	41	FGTS
3.1.2.1.1.03	42	PIS Sobre Folha de Pagamento
<b>3.1.3</b>		<b>BENEFÍCIOS A PESSOAL</b>
<b>3.1.3.1</b>		<b>BENEFÍCIOS A PESSOAL - RPPS</b>
<b>3.1.3.1.1</b>		<b>BENEFÍCIOS A PESSOAL</b>
3.1.3.1.1.01	43	Vale Transporte
3.1.3.1.1.02	44	Plano de Saúde
3.1.3.1.1.03	45	Plano Odontológico
3.1.3.1.1.04	46	Auxílio Alimentação
<b>3.1.9</b>		<b>OUTRAS VARIAÇÕES PATRIMONIAIS DIMINUTIVAS - PESSOAL E ENCARGOS</b>
<b>3.1.9.1</b>		<b>INDENIZAÇÕES E RESTITUIÇÕES TRABALHISTAS</b>
<b>3.1.9.1.1</b>		<b>INDENIZAÇÕES E RESTITUIÇÕES TRABALHISTAS</b>
3.1.9.1.1.01	47	Indenizações Trabalhistas
3.1.9.1.1.02	48	MULTAS DO F.G.T.S.
3.1.9.1.1.03	49	Multas Rescisórias
<b>3.2</b>		<b>BENEFÍCIOS PREVIDENCIÁRIOS E ASSISTENCIAIS</b>
<b>3.2.4</b>		<b>BENEFÍCIOS EVENTUAIS</b>
<b>3.2.4.9</b>		<b>OUTROS BENEFÍCIOS EVENTUAIS</b>
<b>3.2.4.9.1</b>		<b>OUTROS BENEFÍCIOS EVENTUAIS</b>

Nome do Grupo: **VARIAÇÃO PATRIMONIAL DIMINUTIVA**

Código da Conta	Código Resumido	Nome da Conta
3.2.4.9.1.01	50	Auxílio Educação
3.2.4.9.1.02	51	Auxílio Creche
3.2.4.9.1.03	52	Auxílio Uniforme
<b>3.3</b>		<b>USO DE BENS, SERVICOS E CONSUMO DE CAPITAL FIXO</b>
<b>3.3.1</b>		<b>USO DE MATERIAL DE CONSUMO</b>
<b>3.3.1.1</b>		<b>CONSUMO DE MATERIAL</b>
<b>3.3.1.1.1</b>		<b>MATERIAL DE CONSUMO</b>
3.3.1.1.1.01	53	Artigos de Expediente
3.3.1.1.1.02	54	Artigos e Materiais para Higiene
3.3.1.1.1.03	55	Materiais para Manutenção de Bens Móveis
3.3.1.1.1.04	56	Materiais para Acondicionamento e Embalagem
3.3.1.1.1.05	57	Combustíveis e Lubrificantes
3.3.1.1.1.06	58	Gêneros de Alimentação
3.3.1.1.1.07	59	Materiais para Manutenção de Bens Imóveis/Instalações
3.3.1.1.1.08	60	Vestuário, Uniformes, Calçados, Roupas de Cama e Aviamentos
3.3.1.1.1.09	61	Materiais para Fotografias, Filmagens, Audio e Radiografias
3.3.1.1.1.10	62	Materiais Elétricos e de Telefonia em Geral
3.3.1.1.1.11	63	Material de Copa e Cozinha
3.3.1.1.1.12	64	Materiais de Informática
3.3.1.1.1.13	65	Materiais de Vacinação
3.3.1.1.1.14	66	Carteiras e materiais de Identificação Profissional
3.3.1.1.1.15	67	Bens Móveis Não Ativáveis
3.3.1.1.1.16	68	Prêmios, Condecoração, Troféus, Diplomas e Medalhas
3.3.1.1.1.17	69	Materiais de Divulgação e Distribuição Gratuita
3.3.1.1.1.99		Outros Materiais De Consumo
<b>3.3.1.2</b>		<b>DISTRIBUICAO DE MATERIAL GRATUITO</b>
<b>3.3.2</b>		<b>SERVIÇOS</b>
<b>3.3.2.1</b>		<b>DIÁRIAS CIVIL</b>
<b>3.3.2.1.1</b>		<b>DIÁRIAS CIVIL</b>
3.3.2.1.1.01	70	Funcionários
3.3.2.1.1.02	71	CONSELHEIROS
3.3.2.1.1.03	72	Convidados
3.3.2.1.1.04	73	Ajudas de Custo
<b>3.3.2.2</b>		<b>SERVICOS TERCEIROS - PESSOAS FÍSICAS</b>
<b>3.3.2.2.0</b>		<b>REMUNERACAO DE SERVICOS PESSOAIS</b>
3.3.2.2.0.01	74	Remuneração de Serviços Pessoais
3.3.2.2.0.02	75	Encargos sobre Serviços Prestados
3.3.2.2.0.03		Bolsa Complementar Estágio



**Nome do Grupo: VARIAÇÃO PATRIMONIAL DIMINUTIVA****Código da Conta Código Resumido Nome da Conta**

<b>Código da Conta</b>	<b>Código Resumido</b>	<b>Nome da Conta</b>
<b>3.3.2.2.2</b>		<b>PASSAGENS E DESPESAS COM LOCOMOÇÃO</b>
3.3.2.2.2.01	76	Passagens Aéreas, Terrestres
3.3.2.2.2.02	77	Locação de Veículos (taxi-van)
3.3.2.2.2.03		Outras Despesas Com Locomoção
<b>3.3.2.3</b>		<b>SERVICOS TERCEIROS - PESSOAS JURÍDICAS</b>
<b>3.3.2.3.1</b>		<b>SERVIÇOS - PESSOA JURÍDICA</b>
3.3.2.3.1.01	78	Assinatura de Jornais e Periódicos
3.3.2.3.1.02	79	Serviços de Energia Elétrica e Gás
3.3.2.3.1.03	80	Serviços de Asseio e Higiene
3.3.2.3.1.04	81	Serviços de Internet e Telefonia em Geral
3.3.2.3.1.05	82	Fretes e Carretos
3.3.2.3.1.06	83	Locação de Bens Imóveis e Condomínios
3.3.2.3.1.07	84	Locação de Equipamentos e Materiais Permanentes
3.3.2.3.1.08	85	Reparos, Adaptações e Conservação de Bens Móveis e Imóveis
3.3.2.3.1.09	86	Seguros em Geral
3.3.2.3.1.10	87	Serviços de Divulgação, Impressão, Encadernação e Fotocópias
3.3.2.3.1.11	88	Congressos, Convenções, Conferências e Simpósios
3.3.2.3.1.12	89	Despesas Miúdas de Pronto Pagamento
3.3.2.3.1.13	90	Despesas com Software
3.3.2.3.1.14	91	Serviços de Medicina do Trabalho
3.3.2.3.1.15	92	Serviços Domésticos
3.3.2.3.1.16	93	Festividades, Recepções e Hospedagens
3.3.2.3.1.17	94	Indenizações, Restituições e Reposições
3.3.2.3.1.18	95	Cursos e Treinamentos
3.3.2.3.1.19	96	Serviço de Assessoria Contábil
3.3.2.3.1.20	97	Serviço de Assessoria Jurídica
3.3.2.3.1.21	98	Serviço de Assessoria e Consultoria de Comunicação
3.3.2.3.1.22	99	Serviços de Informática
3.3.2.3.1.23	100	Serviços de Segurança Predial e Preventiva
3.3.2.3.1.24	101	Postagem de Correspondência de Cobrança
3.3.2.3.1.25	102	Postagem de Correspondência Institucional
3.3.2.3.1.26	103	Despesas com Alimentação
3.3.2.3.1.27	104	Serviços de Microfilmagem de Documentos
3.3.2.3.1.28	105	Despesas com Eleições
3.3.2.3.1.29	106	Despesas Judiciais
3.3.2.3.1.99		Outros Serviços e Encargos
<b>3.3.2.3.2</b>		<b>PASSAGENS E DESPESAS COM LOCOMOÇÃO</b>
<b>3.3.2.4</b>		<b>CONTRATO DE TERCEIRIZACAO POR SUBSTITUICAO DE MAO DE OBRA - ART 18 § 1, LC 101</b>

Nome do Grupo: **VARIAÇÃO PATRIMONIAL DIMINUTIVA**

## Código da Conta                      Código Resumido Nome da Conta

3.3.3		DEPRECIACAO, AMORTIZACAO E EXAUSTAO
3.3.3.1		DEPRECIACAO
3.3.3.2		AMORTIZACAO
3.3.3.3		EXAUSTAO
3.3.4		CUSTO DE MATERIAIS, SERVICOS E CONSUMO DE CAPITAL FIXO
3.4		VARIAÇÕES PATRIMONIAIS DIMINUTIVAS FINANCEIRAS
3.4.1		JUROS E ENCARGOS DE EMPRESTIMOS E FINANCIAMENTOS OBTIDOS
3.4.1.1		JUROS E ENCARGOS DA DIVIDA CONTRATUAL
3.4.1.2		JUROS E ENCARGOS DA DIVIDA MOBILIARIA
3.4.1.3		JUROS E ENCARGOS DE EMPRESTIMOS POR ANTECIPACAO DE RECEITA ORCAMENTARIA
3.4.1.9		OUTROS JUROS E ENCARGOS DE EMPRESTIMOS E FINANCIAMENTOS
3.4.1.9.1		FINANCEIRAS
3.4.1.9.1.01	109	Juros Sobre Empréstimos
3.4.1.9.1.02		Atualização Monetária Sobre Empréstimos
3.4.1.9.2		SERVIÇOS BANCÁRIOS
3.4.1.9.2.01	110	Taxa Sobre Serviços Bancários
3.4.1.9.2.02		Despesas Com Cobrança
3.4.2		JUROS E ENCARGOS DE MORA
3.4.2.1		JUROS E ENCARGOS DE MORA DE EMPRESTIMOS E FINANCIAMENTOS OBTIDOS
3.4.2.2		JUROS E ENCARGOS DE MORA DE AQUISICAO DE BENS E SERVICOS
3.4.2.3		JUROS E ENCARGOS DE MORA DE OBRIGACOES TRIBUTARIAS
3.4.2.9		OUTROS JUROS E ENCARGOS DE MORA
3.4.3		VARIACOES MONETARIAS E CAMBIAIS
3.4.3.1		VARIACOES MONETARIAS E CAMBIAIS DE DIVIDA CONTRATUAL
3.4.3.2		VARIACOES MONETARIAS E CAMBIAIS DE DIVIDA MOBILIARIA
3.4.3.9		OUTRAS VARIACOES MONETARIAS E CAMBIAIS
3.4.4		DESCONTOS FINANCEIROS CONCEDIDOS
3.4.9		OUTRAS VARIAÇÕES PATRIMONIAIS DIMINUTIVAS FINANCEIRAS
3.4.9.1		JUROS E ENCARGOS EM SENTENCAS JUDICIAIS
3.4.9.2		JUROS E ENCARGOS EM INDENIZACOES E RESTITUICOES
3.4.9.9		OUTRAS VARIACOES PATRIMONIAIS DIMINUTIVAS FINANCEIRAS
3.5		TRANSFERÊNCIAS CONCEDIDAS
3.5.1		TRANSFERENCIAS INTRAGOVERNAMENTAIS
3.5.1.1		TRANSFERÊNCIAS CORRENTES
3.5.3		TRANSFERENCIA A INSTITUICOES PRIVADAS
3.5.3.1		TRANSFERENCIAS A INSTITUIÇÕES PRIVADAS SEM FINS LUCRATIVOS
3.5.3.1.1		TRANSFERÊNCIAS CORRENTES
3.5.3.1.1.01		SUBVENÇÕES

Nome do Grupo: **VARIAÇÃO PATRIMONIAL DIMINUTIVA**

## Código da Conta                      Código Resumido Nome da Conta

3.5.3.1.1.01.01		Subvenções
3.5.3.2		<b>TRANSFERENCIAS A INSTITUIÇÕES PRIVADAS COM FINS LUCRATIVOS</b>
3.6		<b>DESVALORIZACAO E PERDA DE ATIVOS</b>
3.6.1		<b>REDUCAO A VALOR RECUPERAVEL E PROVISAO PARA PERDAS</b>
3.6.1.1		<b>REDUCAO A VALOR RECUPERAVEL DE INVESTIMENTOS</b>
3.6.1.2		<b>REDUCAO A VALOR RECUPERAVEL DE IMOBILIZADO</b>
3.6.1.3		<b>REDUCAO A VALOR RECUPERAVEL DE INTANGIVEIS</b>
3.6.1.4		<b>VARIACAO PATRIMONIAL DIMINUTIVA COM PROVISÃO PARA PERDAS DE CREDITOS</b>
3.6.1.5		<b>VPD COM PROVISÃO PARA REDUCAO A VALOR DE MERCADO DE ESTOQUES</b>
3.6.2		<b>PERDAS COM ALIENACAO</b>
3.6.2.1		<b>PERDAS COM ALIENACAO DE INVESTIMENTOS</b>
3.6.2.2		<b>PERDAS COM ALIENACAO DE IMOBILIZADO</b>
3.6.2.3		<b>PERDAS COM ALIENACAO DE INTANGIVEIS</b>
3.6.3		<b>PERDAS INVOLUNTARIAS</b>
3.6.3.1		<b>PERDAS INVOLUNTARIAS COM IMOBILIZADO</b>
3.6.3.2		<b>PERDAS INVOLUNTARIAS COM INTANGIVEIS</b>
3.6.3.3		<b>PERDAS INVOLUNTARIAS COM ESTOQUES</b>
3.6.3.9		<b>OUTRAS PERDAS INVOLUNTARIAS</b>
3.7		<b>TRIBUTARIAS</b>
3.7.1		<b>IMPOSTOS, TAXAS E CONTRIBUIÇÕES DE MELHORIA</b>
3.7.1.1		<b>IMPOSTOS</b>
3.7.1.1.1		<b>OBRIGAÇÕES TRIBUTÁRIAS CONTRIBUTIVAS</b>
3.7.1.1.1.01	111	IPTU
3.7.1.1.1.02	112	IPVA
3.7.1.1.1.03		Impostos Taxas e Pedágios
3.7.1.2		<b>TAXAS</b>
3.7.1.3		<b>CONTRIBUICOES DE MELHORIA</b>
3.7.2		<b>CONTRIBUICOES</b>
3.7.2.1		<b>CONTRIBUICOES</b>
3.7.2.1.1		<b>CONTRIBUICOES</b>
3.7.2.1.1.01	113	Cota Parte do CFO
3.9		<b>OUTRAS VARIACOES PATRIMONIAIS DIMINUTIVAS</b>
3.9.4		<b>INCENTIVOS</b>
3.9.4.1		<b>INCENTIVOS A EDUCAÇÃO</b>
3.9.4.2		<b>INCENTIVOS A CIÊNCIA</b>
3.9.4.3		<b>INCENTIVOS A CULTURA</b>
3.9.4.4		<b>INCENTIVOS AO ESPORTE</b>
3.9.4.9		<b>OUTROS INCENTIVOS</b>

**Nome do Grupo: VARIAÇÃO PATRIMONIAL DIMINUTIVA**

<b>Código da Conta</b>	<b>Código Resumido</b>	<b>Nome da Conta</b>
<b>3.9.9</b>		<b>DIVERSAS VARIAÇÕES PATRIMONIAIS DIMINUTIVAS</b>
<b>3.9.9.1</b>		<b>COMPENSAÇÃO FINANCEIRA ENTRE RGPS/RPPS</b>
<b>3.9.9.2</b>		<b>VARIAÇÃO PATRIMONIAL DIMINUTIVA COM BONIFICAÇÕES</b>
<b>3.9.9.3</b>		<b>AMORTIZAÇÃO DE ÁGIO EM INVESTIMENTOS</b>
<b>3.9.9.4</b>		<b>VARIAÇÕES PATRIMONIAIS DIMINUTIVAS DECORRENTES DE FATOS GERADORES DIVERSOS</b>
<b>3.9.9.4.2</b>		<b>OUTRAS DESPESAS CORRENTES</b>
<b>3.9.9.4.2.01</b>		<b>DEMAIS DESPESAS CORRENTES</b>
3.9.9.4.2.01.01	114	Despesas de Exercícios Anteriores

Nome do Grupo: **VARIAÇÃO PATRIMONIAL AUMENTATIVA**

Código da Conta                      Código Resumido    Nome da Conta

<b>4</b>		<b>VARIACAO PATRIMONIAL AUMENTATIVA</b>
<b>4.1</b>		<b>IMPOSTOS , TAXAS E CONTRIBUIÇÕES DE MELHORIA</b>
<b>4.1.2</b>		<b>TAXAS</b>
<b>4.1.2.2</b>		<b>TAXAS PELA PRESTAÇÃO DE SERVIÇOS</b>
<b>4.2</b>		<b>CONTRIBUIÇÕES</b>
<b>4.2.1</b>		<b>CONTRIBUIÇÕES SOCIAIS</b>
<b>4.2.1.1</b>		<b>CONTRIBUIÇÕES SOCIAIS</b>
<b>4.2.1.1.1</b>		<b>ANUIDADES</b>
4.2.1.1.1.01	115	Pessoa Física
4.2.1.1.1.02		Pessoa Jurídica
<b>4.2.1.1.2</b>		<b>COTA PARTE</b>
<b>4.3</b>		<b>EXPLORAÇÃO E VENDA DE BENS, SERVIÇOS E DIREITOS</b>
<b>4.3.2</b>		<b>VENDAS DE PRODUTOS</b>
<b>4.3.2.1</b>		<b>VENDA BRUTA DE PRODUTOS</b>
<b>4.3.2.9</b>		<b>(-) DEDUÇÕES DE VENDA BRUTA DE PRODUTOS</b>
<b>4.3.3</b>		<b>EXPLORAÇÃO DE BENS DIREITOS E PRESTAÇÃO DE SERVIÇOS</b>
<b>4.3.3.1</b>		<b>VALOR BRUTO DE EXPLORAÇÃO DE BENS E DIREITOS E PRESTAÇÃO DE SERVIÇOS</b>
<b>4.3.3.1.1</b>		<b>EXPLORAÇÃO DE BENS</b>
<b>4.3.3.1.1.01</b>		<b>RECEITAS IMOBILIÁRIAS</b>
4.3.3.1.1.01.01		Aluguéis
<b>4.3.3.1.1.02</b>		<b>RECEITAS DE VALORES MOBILIÁRIOS</b>
4.3.3.1.1.02.01		Dividendos Recebidos
<b>4.3.3.1.2</b>		<b>RECEITAS DE SERVIÇOS ADMINISTRATIVOS</b>
<b>4.3.3.1.2.01</b>		<b>EMOLUMENTOS COM INSCRIÇÕES</b>
4.3.3.1.2.01.01	143	Pessoa Física
4.3.3.1.2.01.02		Pessoa Jurídica
<b>4.3.3.1.2.02</b>		<b>EMOLUMENTOS COM EXPEDIÇÕES DE CARTEIRAS</b>
4.3.3.1.2.02.01	144	Pessoa Física
4.3.3.1.2.02.02		Pessoa Jurídica
<b>4.3.3.1.2.03</b>		<b>EMOLUMENTOS COM EXPEDIÇÕES DE CERTIDÕES</b>
4.3.3.1.2.03.01	145	Pessoa Física
4.3.3.1.2.03.02		Pessoa Jurídica
<b>4.3.3.1.2.04</b>		<b>RECEITAS DIVERSAS DE SERVIÇOS</b>
4.3.3.1.2.04.01	146	Serviços de Listagem
4.3.3.1.2.04.02	147	Serviços de Divulgação
4.3.3.1.2.04.03	148	Taxa de Credenciamento de Curso de Especialização
4.3.3.1.2.04.04	149	Taxa de Visto de Alteração de Contrato Social
4.3.3.1.2.04.05	150	Taxa de 1º Via de Certificado - Pessoa Jurídica

Nome do Grupo: **VARIAÇÃO PATRIMONIAL AUMENTATIVA**

Código da Conta	Código Resumido	Nome da Conta
4.3.3.1.2.04.06	151	Taxa de 1º Via de Certificado - Especialista
4.3.3.1.2.04.07	152	Multa Eleitoral
4.3.3.1.2.04.08	153	Taxa de 2º Via de Certificado - Especialista
4.3.3.1.2.04.09	154	Taxa de 2º Via de Certificado - Pessoa Jurídica
4.3.3.1.2.04.10	155	Taxa de Autorização de Funcionamento de Curso de Habilitação
4.3.3.1.2.04.11	156	Taxa de Registro/Inscrição de Habilitação
4.3.3.1.2.04.12		Outras Receitas de Serviços
<b>4.3.3.9</b>		<b>(-) DEDUÇÕES DO VALOR BRUTO DE EXPLORAÇÃO DE BENS, DIREITOS E PRESTAÇÃO DE SERVIÇOS</b>
<b>4.4</b>		<b>VARIAÇÕES PATRIMONIAIS AUMENTATIVAS FINANCEIRAS</b>
<b>4.4.1</b>		<b>JUROS E ENCARGOS DE EMPRESTIMOS E FINANCIAMENTOS CONCEDIDOS</b>
<b>4.4.1.1</b>		<b>JUROS E ENCARGOS DE EMPRESTIMOS CONCEDIDOS</b>
<b>4.4.1.1.1</b>		<b>JUROS SOBRE EMPRÉSTIMOS</b>
4.4.1.1.1.01	157	Juros Sobre Empréstimos
4.4.1.1.1.02		Encargos sobre empréstimos
<b>4.4.1.2</b>		<b>JUROS E ENCARGOS DE FINANCIAMENTO CONCEDIDOS</b>
<b>4.4.2</b>		<b>JUROS E ENCARGOS DE MORA</b>
<b>4.4.2.1</b>		<b>JUROS E ENCARGOS DE MORA SOBRE EMPRÉSTIMOS E FINANCIAMENTOS CONCEDIDOS</b>
<b>4.4.2.2</b>		<b>JUROS E ENCARGOS DE MORA SOBRE FORNECIMENTOS DE BENS E SERVIÇOS</b>
<b>4.4.2.2.1</b>		<b>JUROS DE MORA</b>
<b>4.4.2.2.1.01</b>		<b>JUROS DE MORA SOBRE ANUIDADES</b>
4.4.2.2.1.01.01		Pessoa Física
4.4.2.2.1.01.02		Pessoa Jurídica
<b>4.4.2.2.1.03</b>		<b>JUROS DE MORA SOBRE MULTAS POR AUSÊNCIA ÀS ELEIÇÕES</b>
4.4.2.2.1.03.01		Pessoa Física
<b>4.4.2.2.1.04</b>		<b>JUROS DE MORA SOBRE MULTAS DE INFRAÇÕES</b>
4.4.2.2.1.04.01		Pessoa Física
<b>4.4.2.9</b>		<b>OUTROS JUROS E ENCARGOS DE MORA</b>
<b>4.4.3</b>		<b>VARIACOES MONETARIAS E CAMBIAIS</b>
<b>4.4.3.9</b>		<b>OUTRAS VARIAÇÕES MONETÁRIAS E CAMBIAIS</b>
<b>4.4.3.9.1</b>		<b>ATUALIZAÇÃO MONETÁRIA</b>
<b>4.4.4</b>		<b>DESCONTOS FINANCEIROS OBTIDOS</b>
<b>4.4.4.1</b>		<b>DESCONTOS FINANCEIROS OBTIDOS</b>
<b>4.4.9</b>		<b>OUTRAS VARIACOES PATRIMONIAIS AUMENTATIVAS - FINANCEIRAS</b>
<b>4.4.9.1</b>		<b>MULTAS SOBRE ANUIDADES</b>
<b>4.4.9.1.1</b>		<b>MULTAS SOBRE ANUIDADES</b>
4.4.9.1.1.01	158	Pessoa Física
4.4.9.1.1.02		Pessoa Jurídica
<b>4.4.9.1.2</b>		<b>REMUNERAÇÃO DE DEP. BANC. E APLICAÇÕES FINANCEIRAS</b>

Nome do Grupo: **VARIAÇÃO PATRIMONIAL AUMENTATIVA**

<b>Código da Conta</b>	<b>Código Resumido</b>	<b>Nome da Conta</b>
<b>4.4.9.1.2.01</b>		<b>RENDIMENTOS DE APLICAÇÃO</b>
4.4.9.1.2.01.01	159	Jrs e Corr Monet Poupança
4.4.9.1.2.01.02	160	Jrs e Corr Monet Títulos Públicos
<b>4.5</b>		<b>TRANSFERÊNCIAS RECEBIDAS</b>
<b>4.5.1</b>		<b>TRANSFERÊNCIAS INTRA GOVERNAMENTAIS</b>
<b>4.5.1.1</b>		<b>TRANSFERÊNCIAS INTRA GOVERNAMENTAIS</b>
<b>4.5.1.1.1</b>		<b>TRANSFERENCIAS INTRAGOVERNAMENTAIS</b>
4.5.1.1.1.01	161	Contrib ou Auxílios para Desenv das Ativ da Fisc
4.5.1.1.1.02		Transferências de outras entidades
<b>4.5.1.2</b>		<b>TRANSFERENCIAS INTERGOVERNAMENTAIS</b>
<b>4.5.1.2.1</b>		<b>TRANSFERENCIAS INTERGOVERNAMENTAIS</b>
4.5.1.2.1.01	162	Transferencias de Inst. Privadas
4.5.1.2.1.02	163	Transferencias de Pessoas Físicas
<b>4.6</b>		<b>VALORIZACAO E GANHOS COM ATIVOS</b>
<b>4.6.1</b>		<b>REAVALIACAO DE ATIVOS</b>
<b>4.6.1.1</b>		<b>REAVALIACAO DE IMOBILIZADO</b>
<b>4.6.1.2</b>		<b>REAVALIACAO DE INTANGIVEIS</b>
<b>4.6.1.9</b>		<b>REAVALIACAO DE OUTROS ATIVOS</b>
<b>4.6.2</b>		<b>GANHOS COM ALIENACAO</b>
<b>4.6.2.1</b>		<b>GANHOS COM ALIENACAO DE INVESTIMENTOS</b>
<b>4.6.2.2</b>		<b>GANHOS COM ALIENACAO DE IMOBILIZADO</b>
<b>4.6.2.3</b>		<b>GANHOS COM ALIENACAO DE INTANGIVEIS</b>
<b>4.6.3</b>		<b>GANHOS COM INCORPORACAO DE ATIVOS POR DESCOBERTAS E NASCIMENTOS</b>
<b>4.6.3.1</b>		<b>GANHOS COM INCORPORACAO DE ATIVOS POR DESCOBERTAS</b>
<b>4.6.3.2</b>		<b>GANHOS COM INCORPORACAO DE ATIVOS POR NASCIMENTOS</b>
<b>4.9</b>		<b>OUTRAS VARIACOES PATRIMONIAIS AUMENTATIVAS</b>
<b>4.9.1</b>		<b>VARIAÇÃO PATRIMONIAL AUMENTATIVA A CLASSIFICAR</b>
<b>4.9.1.1</b>		<b>RECEITAS NÃO IDENTIFICADAS</b>
4.9.1.1.1	1075	<b>RECEITAS NÃO IDENTIFICADAS</b>
4.9.1.1.1.01	1080	Receitas não Identificadas
<b>4.9.2</b>		<b>RECEITA DA DÍVIDA ATIVA</b>
<b>4.9.2.1</b>		<b>RECEITA DA DÍVIDA ATIVA</b>
<b>4.9.2.1.1</b>		<b>RECEITA DA DÍVIDA ATIVA TRIBUTÁRIA</b>
<b>4.9.2.1.1.01</b>		<b>DIVIDA ATIVA FASE ADMINISTRATIVA</b>
4.9.2.1.1.01.01	165	Anuidades
4.9.2.1.1.01.02	166	Multas
4.9.2.1.1.01.03	167	Juros
4.9.2.1.1.01.04		Correção monetária sobre dívida administrativa

Nome do Grupo: **VARIAÇÃO PATRIMONIAL AUMENTATIVA**

<b>Código da Conta</b>	<b>Código Resumido</b>	<b>Nome da Conta</b>
------------------------	------------------------	----------------------

4.9.2.1.1.02

**DIVIDA ATIVA FASE EXECUTIVA**

4.9.2.1.1.02.01

168

Anuidades

4.9.2.1.1.02.02

169

Multas

4.9.2.1.1.02.03

170

Juros

4.9.2.1.1.02.04

171

Correção Monetária sobre Dívida Executiva

**4.9.9****DIVERSAS VARIAÇÕES PATRIMONIAIS AUMENTATIVAS****4.9.9.1****COMPENSAÇÃO FINANCEIRA ENTRE RGPS/RPPS****4.9.9.2****VARIAÇÃO PATRIMONIAL AUMENTATIVA COM BONIFICAÇÕES****4.9.9.3****AMORTIZAÇÃO DE DESÁGIO EM INVESTIMENTOS****4.9.9.4****MULTAS ADMINISTRATIVAS****4.9.9.4.1****MULTAS****4.9.9.5****INDENIZAÇÕES****4.9.9.5.1****INDENIZAÇÕES E RESTITUIÇÕES****4.9.9.5.1.01****INDENIZAÇÕES E RESTITUIÇÕES**

4.9.9.5.1.01.01

172

Indenizações

4.9.9.5.1.01.02

173

Restituições

4.9.9.5.1.01.03

Carteira custo

**4.9.9.6****VPA DECORRENTE ALIENAÇÃO BENS APREENDIDOS****4.9.9.7****REVERSÃO DE PROVISÕES****4.9.9.9****VARIAÇÕES PATRIMONIAIS AUMENTATIVAS DECORRENTES DE FATOS GERADORES DIVERSOS****4.9.9.9.1****RECEITAS DIVERSAS****4.9.9.9.1.01****RECEITAS DIVERSAS**

4.9.9.9.1.01.01

174

Saldo de Exercícios Anteriores

4.9.9.9.1.01.02

175

Outras Receitas Diversas



**Nome do Grupo: CONTROLES DA APROVAÇÃO DO PLANEJAMENTO E ORÇAMENTO**

Código da Conta

Código Resumido Nome da Conta

5			CONTROLES DA APROVAÇÃO DO PLANEJAMENTO E ORÇAMENTO
5.1			PLANEJAMENTO APROVADO
5.1.1			PLANEJAMENTO DO PLANO DE TRABALHO
5.1.1.1			PLANEJAMENTO DO PLANO DE TRABALHO
5.2			ORÇAMENTO APROVADO
5.2.1			PREVISÃO DA RECEITA
5.2.1.1			PREVISÃO INICIAL DA RECEITA
5.2.1.1.1			RECEITA CORRENTE
5.2.1.1.1.01			RECEITA TRIBUTÁRIA
5.2.1.1.1.02			RECEITAS DE CONTRIBUICOES
5.2.1.1.1.02.01			ANUIDADES
5.2.1.1.1.02.01.01			Pessoa Física
5.2.1.1.1.02.01.02			Pessoa Jurídica
5.2.1.1.1.03			COTA PARTE
5.2.1.1.1.04			RECEITA PATRIMONIAL
5.2.1.1.1.04.01			RECEITAS IMOBILIÁRIAS
5.2.1.1.1.04.01.01			Aluguéis
5.2.1.1.1.04.02			RECEITAS DE VALORES MOBILIÁRIOS
5.2.1.1.1.04.02.01			Dividendos Recebidos
5.2.1.1.1.05			RECEITA DE SERVICOS
5.2.1.1.1.05.01			EMOLUMENTOS COM INSCRIÇÕES
5.2.1.1.1.05.01.01	202		Pessoa Física
5.2.1.1.1.05.01.02			Pessoa Jurídica
5.2.1.1.1.05.02			EMOLUMENTOS COM EXPEDIÇÕES DE CARTEIRAS
5.2.1.1.1.05.02.01	203		Pessoa Física
5.2.1.1.1.05.02.02			Pessoa Jurídica
5.2.1.1.1.05.03			EMOLUMENTOS COM EXPEDIÇÕES DE CERTIDÕES
5.2.1.1.1.05.03.01	204		Pessoa Física
5.2.1.1.1.05.03.02			Pessoa Jurídica
5.2.1.1.1.05.04			RECEITAS DIVERSAS DE SERVIÇOS
5.2.1.1.1.05.04.01	205		Serviços de Listagem
5.2.1.1.1.05.04.02	206		Serviços de Divulgação
5.2.1.1.1.05.04.03	207		Taxa de Credenciamento de Curso de Especialização
5.2.1.1.1.05.04.04	208		Taxa de Visto de Alteração de Contrato Social
5.2.1.1.1.05.04.05	209		Taxa de 1º Via de Certificado - Pessoa Jurídica
5.2.1.1.1.05.04.06	210		Taxa de 1º Via de Certificado - Especialista
5.2.1.1.1.05.04.07	211		Multa Eleitoral
5.2.1.1.1.05.04.08	212		Taxa de 2º Via de Certificado - Especialista

**Nome do Grupo: CONTROLES DA APROVAÇÃO DO PLANEJAMENTO E ORÇAMENTO**

<b>Código da Conta</b>	<b>Código Resumido</b>	<b>Nome da Conta</b>
5.2.1.1.1.05.04.09	213	Taxa de 2º Via de Certificado - Pessoa Jurídica
5.2.1.1.1.05.04.10	214	Taxa de Autorização de Funcionamento de Curso de Habilitação
5.2.1.1.1.05.04.11	215	Taxa de Registro/Inscrição de Habilitação
5.2.1.1.1.05.04.12		Outras Receitas de Serviços
<b>5.2.1.1.1.06</b>		<b>FINANCEIRAS</b>
<b>5.2.1.1.1.06.01</b>		<b>JUROS E ENCARGOS SOBRE EMPRÉSTIMOS CONCEDIDOS</b>
5.2.1.1.1.06.01.01	216	Juros Sobre Empréstimos
5.2.1.1.1.06.01.02		Encargos sobre empréstimos
<b>5.2.1.1.1.06.02</b>		<b>JUROS DE MORA SOBRE ANUIDADES</b>
5.2.1.1.1.06.02.01	217	Pessoa Física
5.2.1.1.1.06.02.02		Pessoa Jurídica
<b>5.2.1.1.1.06.03</b>		<b>JUROS DE MORA SOBRE MULTAS POR AUSÊNCIA ÀS ELEIÇÕES</b>
5.2.1.1.1.06.03.01		Pessoa Física
<b>5.2.1.1.1.06.04</b>		<b>JUROS DE MORA SOBRE MULTAS DE INFRAÇÕES</b>
5.2.1.1.1.06.04.01		Pessoa Física
<b>5.2.1.1.1.06.05</b>		<b>ATUALIZAÇÃO MONETÁRIA</b>
<b>5.2.1.1.1.06.05.01</b>		<b>MULTAS SOBRE ANUIDADES</b>
5.2.1.1.1.06.05.01.001	218	Pessoa Física
5.2.1.1.1.06.05.01.002		Pessoa Jurídica
<b>5.2.1.1.1.06.05.02</b>		<b>REMUNERAÇÃO DE DEP. BANC. E APLICAÇÕES FINANCEIRAS</b>
5.2.1.1.1.06.05.02.001	219	Jrs e Corr Monet Poupança
5.2.1.1.1.06.05.02.002		JRS E CORR MONET TÍTULOS PÚBLICOS
<b>5.2.1.1.1.07</b>		<b>TRANSFERENCIAS CORRENTES</b>
<b>5.2.1.1.1.07.01</b>		<b>TRANSFERENCIAS INTRAGOVERNAMENTAIS</b>
5.2.1.1.1.07.01.01	220	Contrib ou Auxílios para Desenv das Ativ da Fisc
5.2.1.1.1.07.01.02		Transferências de outras entidades
<b>5.2.1.1.1.07.02</b>		<b>TRANSFERENCIAS INTERGOVERNAMENTAIS</b>
5.2.1.1.1.07.02.01	221	Transferencias de Inst. Privadas
5.2.1.1.1.07.02.02		TRANSFERENCIAS DE PESSOAS FÍSICAS
<b>5.2.1.1.1.08</b>		<b>OUTRAS RECEITAS CORRENTES</b>
<b>5.2.1.1.1.08.01</b>		<b>RECEITAS NÃO IDENTIFICADAS</b>
<b>5.2.1.1.1.08.01.01</b>		<b>RECEITAS NÃO IDENTIFICADAS</b>
5.2.1.1.1.08.01.01.001	1076	Receitas não Identificadas
<b>5.2.1.1.1.09</b>		<b>RECEITA DA DÍVIDA ATIVA</b>
<b>5.2.1.1.1.09.01</b>		<b>RECEITA DA DÍVIDA ATIVA TRIBUTÁRIA</b>
<b>5.2.1.1.1.09.01.01</b>		<b>DIVIDA ATIVA FASE ADMINISTRATIVA</b>
5.2.1.1.1.09.01.01.001	222	Anuidades
5.2.1.1.1.09.01.01.002	223	Multas

**Nome do Grupo: CONTROLES DA APROVAÇÃO DO PLANEJAMENTO E ORÇAMENTO**

<b>Código da Conta</b>	<b>Código Resumido</b>	<b>Nome da Conta</b>
5.2.1.1.1.09.01.01.003	224	Juros
5.2.1.1.1.09.01.01.004		Correção monetária sobre dívida administrativa
<b>5.2.1.1.1.09.01.02</b>		<b>DIVIDA ATIVA FASE EXECUTIVA</b>
5.2.1.1.1.09.01.02.001	225	Anuidades
5.2.1.1.1.09.01.02.002	226	Multas
5.2.1.1.1.09.01.02.003	227	Juros
5.2.1.1.1.09.01.02.004		Correção Monetária sobre Dívida Executiva
<b>5.2.1.1.1.09.02</b>		<b>INDENIZAÇÕES E RESTITUIÇÕES</b>
<b>5.2.1.1.1.09.02.01</b>		<b>INDENIZAÇÕES E RESTITUIÇÕES</b>
5.2.1.1.1.09.02.01.001	228	Indenizações
5.2.1.1.1.09.02.01.002	229	Restituições
5.2.1.1.1.09.02.01.003		Carteira custo
<b>5.2.1.1.1.09.03</b>		<b>RECEITAS DIVERSAS</b>
5.2.1.1.1.09.03.01	230	Saldo de Exercícios Anteriores
5.2.1.1.1.09.03.02		Outras Receitas Diversas
<b>5.2.1.1.2</b>		<b>RECEITA DE CAPITAL</b>
<b>5.2.1.1.2.01</b>		<b>OPERAÇÕES DE CREDITO</b>
<b>5.2.1.1.2.01.01</b>		<b>EMPRESTIMOS TOMADOS</b>
5.2.1.1.2.01.01.01	231	Empréstimos para Despesas de Custeio
5.2.1.1.2.01.01.02		Empréstimos P/ Aquisição, Constr. e Reforma de Sede
<b>5.2.1.1.2.02</b>		<b>ALIENACAO DE BENS</b>
<b>5.2.1.1.2.02.01</b>		<b>ALIENAÇÕES DE BENS MÓVEIS</b>
5.2.1.1.2.02.01.01	232	Veículos
5.2.1.1.2.02.01.02	233	Máquinas Motores e Aparelhos
5.2.1.1.2.02.01.03	234	Insígnias Flâmulas Brasões e Bandeiras
5.2.1.1.2.02.01.04	235	Mobiliário em Geral e Utensílios de Escritório
5.2.1.1.2.02.01.05	236	Utensílios de Copa e Cozinha
5.2.1.1.2.02.01.06	237	Objetos Históricos, Obras de Arte etc.
5.2.1.1.2.02.01.07		Biblioteca, fitoteca e Videoteca
<b>5.2.1.1.2.02.02</b>		<b>ALIENAÇÕES DE BENS IMÓVEIS</b>
5.2.1.1.2.02.02.01	238	Edifícios
5.2.1.1.2.02.02.02		Terrenos
<b>5.2.1.1.2.02.03</b>		<b>ALIENAÇÕES DE TÍTULOS E AÇÕES</b>
5.2.1.1.2.02.03.01	239	Títulos de Renda
5.2.1.1.2.02.03.02		Ações
<b>5.2.1.1.2.03</b>		<b>AMORTIZACAO DE EMPRESTIMO</b>
5.2.1.1.2.03.01	240	Amortizacao de Emprést. a Orgaos de Fisc. de Exerc
5.2.1.1.2.03.02		Outras Amortizações Emprést. A Entidades Públicas

**Nome do Grupo: CONTROLES DA APROVAÇÃO DO PLANEJAMENTO E ORÇAMENTO**

<b>Código da Conta</b>	<b>Código Resumido</b>	<b>Nome da Conta</b>
<b>5.2.1.1.2.04</b>		<b>TRANSFERENCIAS DE CAPITAL</b>
<b>5.2.1.1.2.04.01</b>		<b>TRANSFERÊNCIAS</b>
5.2.1.1.2.04.01.01		OUTRAS TRANSFERÊNCIAS DE CAPITAL
<b>5.2.1.1.2.05</b>		<b>OUTRAS RECEITAS DE CAPITAL</b>
<b>5.2.1.1.2.05.01</b>		<b>OUTRAS RECEITAS DE CAPITAL</b>
5.2.1.1.2.05.01.01		OUTRAS RECEITAS DE CAPITAL
<b>5.2.1.2</b>		<b>ALTERAÇÃO DA PREVISÃO DA RECEITA</b>
<b>5.2.1.2.1</b>		<b>RECEITA CORRENTE</b>
5.2.1.2.1.01		RECEITA TRIBUTÁRIA
<b>5.2.1.2.1.02</b>		<b>RECEITAS DE CONTRIBUICOES</b>
<b>5.2.1.2.1.02.01</b>		<b>ANUIDADES</b>
5.2.1.2.1.02.01.01	241	Pessoa Física
5.2.1.2.1.02.01.02		Pessoa Jurídica
5.2.1.2.1.03		COTA PARTE
<b>5.2.1.2.1.04</b>		<b>RECEITA PATRIMONIAL</b>
<b>5.2.1.2.1.04.01</b>		<b>RECEITAS IMOBILIÁRIAS</b>
5.2.1.2.1.04.01.01		Aluguéis
<b>5.2.1.2.1.04.02</b>		<b>RECEITAS DE VALORES MOBILIÁRIOS</b>
5.2.1.2.1.04.02.01	269	Dividendos Recebidos
<b>5.2.1.2.1.05</b>		<b>RECEITA DE SERVICOS</b>
<b>5.2.1.2.1.05.01</b>		<b>EMOLUMENTOS COM INSCRIÇÕES</b>
5.2.1.2.1.05.01.01	270	Pessoa Física
5.2.1.2.1.05.01.02		Pessoa Jurídica
<b>5.2.1.2.1.05.02</b>		<b>EMOLUMENTOS COM EXPEDIÇÕES DE CARTEIRAS</b>
5.2.1.2.1.05.02.01	271	Pessoa Física
5.2.1.2.1.05.02.02		Pessoa Jurídica
<b>5.2.1.2.1.05.03</b>		<b>EMOLUMENTOS COM EXPEDIÇÕES DE CERTIDÕES</b>
5.2.1.2.1.05.03.01	272	Pessoa Física
5.2.1.2.1.05.03.02		Pessoa Jurídica
<b>5.2.1.2.1.05.04</b>		<b>RECEITAS DIVERSAS DE SERVIÇOS</b>
5.2.1.2.1.05.04.01	273	Serviços de Listagem
5.2.1.2.1.05.04.02	274	Serviços de Divulgação
5.2.1.2.1.05.04.03	275	Taxa de Credenciamento de Curso de Especialização
5.2.1.2.1.05.04.04	276	Taxa de Visto de Alteração de Contrato Social
5.2.1.2.1.05.04.05	277	Taxa de 1º Via de Certificado - Pessoa Jurídica
5.2.1.2.1.05.04.06	278	Taxa de 1º Via de Certificado - Especialista
5.2.1.2.1.05.04.07	279	Multa Eleitoral
5.2.1.2.1.05.04.08	280	Taxa de 2º Via de Certificado - Especialista

**Nome do Grupo: CONTROLES DA APROVAÇÃO DO PLANEJAMENTO E ORÇAMENTO**

<b>Código da Conta</b>	<b>Código Resumido</b>	<b>Nome da Conta</b>
5.2.1.2.1.05.04.09	281	Taxa de 2º Via de Certificado - Pessoa Jurídica
5.2.1.2.1.05.04.10	282	Taxa de Autorização de Funcionamento de Curso de Habilitação
5.2.1.2.1.05.04.11	283	Taxa de Registro/Inscrição de Habilitação
5.2.1.2.1.05.04.12	284	Outras Receitas de Serviços
<b>5.2.1.2.1.06</b>		<b>FINANCEIRAS</b>
<b>5.2.1.2.1.06.01</b>		<b>JUROS E ENCARGOS SOBRE EMPRÉSTIMOS CONCEDIDOS</b>
5.2.1.2.1.06.01.01	285	Juros Sobre Empréstimos
5.2.1.2.1.06.01.02		Encargos sobre empréstimos
<b>5.2.1.2.1.06.02</b>		<b>JUROS DE MORA SOBRE ANUIDADES</b>
5.2.1.2.1.06.02.01	286	Pessoa Física
5.2.1.2.1.06.02.02		Pessoa Jurídica
<b>5.2.1.2.1.06.03</b>		<b>JUROS DE MORA SOBRE MULTAS POR AUSÊNCIA ÀS ELEIÇÕES</b>
5.2.1.2.1.06.03.01		Pessoa Física
<b>5.2.1.2.1.06.04</b>		<b>JUROS DE MORA SOBRE MULTAS DE INFRAÇÕES</b>
5.2.1.2.1.06.04.01		Pessoa Física
<b>5.2.1.2.1.06.05</b>		<b>ATUALIZAÇÃO MONETÁRIA</b>
<b>5.2.1.2.1.06.05.01</b>		<b>MULTAS SOBRE ANUIDADES</b>
5.2.1.2.1.06.05.01.001		Pessoa Física
5.2.1.2.1.06.05.01.002		Pessoa Jurídica
<b>5.2.1.2.1.06.05.02</b>		<b>REMUNERAÇÃO DE DEP. BANC. E APLICAÇÕES FINANCEIRAS</b>
5.2.1.2.1.06.05.02.001		Jrs e Corr Monet Poupança
5.2.1.2.1.06.05.02.002	287	Jrs e Corr Monet Títulos Públicos
<b>5.2.1.2.1.07</b>		<b>TRANSFERENCIAS CORRENTES</b>
<b>5.2.1.2.1.07.01</b>		<b>TRANSFERENCIAS INTRAGOVERNAMENTAIS</b>
5.2.1.2.1.07.01.01	288	Contrib ou Auxílios para Desenv das Ativ da Fisc
5.2.1.2.1.07.01.02		Transferências de outras entidades
<b>5.2.1.2.1.07.02</b>	289	<b>TRANSFERENCIAS INTERGOVERNAMENTAIS</b>
5.2.1.2.1.07.02.01	290	Transferencias de Inst. Privadas
5.2.1.2.1.07.02.02	291	Transferencias de Pessoas Físicas
<b>5.2.1.2.1.08</b>		<b>OUTRAS RECEITAS CORRENTES</b>
<b>5.2.1.2.1.08.01</b>		<b>RECEITAS NÃO IDENTIFICADAS</b>
<b>5.2.1.2.1.08.01.01</b>		<b>RECEITAS NÃO IDENTIFICADAS</b>
5.2.1.2.1.08.01.01.001	1077	Receitas não Identificadas
<b>5.2.1.2.1.09</b>		<b>RECEITA DA DÍVIDA ATIVA</b>
<b>5.2.1.2.1.09.01</b>		<b>RECEITA DA DÍVIDA ATIVA TRIBUTÁRIA</b>
<b>5.2.1.2.1.09.01.01</b>	293	<b>DIVIDA ATIVA FASE ADMINISTRATIVA</b>
5.2.1.2.1.09.01.01.001	294	Anuidades
5.2.1.2.1.09.01.01.002	295	Multas

**Nome do Grupo: CONTROLES DA APROVAÇÃO DO PLANEJAMENTO E ORÇAMENTO**

<b>Código da Conta</b>	<b>Código Resumido</b>	<b>Nome da Conta</b>
5.2.1.2.1.09.01.01.003	296	Juros
5.2.1.2.1.09.01.01.004		Correção monetária sobre dívida administrativa
<b>5.2.1.2.1.09.01.02</b>		<b>DIVIDA ATIVA FASE EXECUTIVA</b>
5.2.1.2.1.09.01.02.001	297	Anuidades
5.2.1.2.1.09.01.02.002	298	Multas
5.2.1.2.1.09.01.02.003	299	Juros
5.2.1.2.1.09.01.02.004		Correção Monetária sobre Dívida Executiva
<b>5.2.1.2.1.09.02</b>		<b>INDENIZAÇÕES E RESTITUIÇÕES</b>
<b>5.2.1.2.1.09.02.01</b>		<b>INDENIZAÇÕES E RESTITUIÇÕES</b>
5.2.1.2.1.09.02.01.001	300	Indenizações
5.2.1.2.1.09.02.01.002	301	Restituições
5.2.1.2.1.09.02.01.003		Carteira custo
<b>5.2.1.2.1.09.03</b>		<b>RECEITAS DIVERSAS</b>
5.2.1.2.1.09.03.01	302	Saldo de Exercícios Anteriores
5.2.1.2.1.09.03.02		Outras Receitas Diversas
<b>5.2.1.2.2</b>		<b>RECEITA DE CAPITAL</b>
<b>5.2.1.2.2.01</b>		<b>OPERAÇÕES DE CREDITO</b>
<b>5.2.1.2.2.01.01</b>		<b>EMPRESTIMOS TOMADOS</b>
5.2.1.2.2.01.01.01	303	Empréstimos para Despesas de Custeio
5.2.1.2.2.01.01.02		Empréstimos P/ Aquisição, Constr. e Reforma de Sede
<b>5.2.1.2.2.02</b>		<b>ALIENACAO DE BENS</b>
<b>5.2.1.2.2.02.01</b>		<b>ALIENAÇÕES DE BENS MÓVEIS</b>
5.2.1.2.2.02.01.01	304	Veículos
5.2.1.2.2.02.01.02	305	Máquinas Motores e Aparelhos
5.2.1.2.2.02.01.03	306	Insígnias Flâmulas Brasões e Bandeiras
5.2.1.2.2.02.01.04	307	Mobiliário em Geral e Utensílios de Escritório
5.2.1.2.2.02.01.05	308	Utensílios de Copa e Cozinha
5.2.1.2.2.02.01.06	309	Objetos Históricos, Obras de Arte etc.
5.2.1.2.2.02.01.07		Biblioteca, fitoteca e Videoteca
<b>5.2.1.2.2.02.02</b>		<b>ALIENAÇÕES DE BENS IMÓVEIS</b>
5.2.1.2.2.02.02.01	310	Edifícios
5.2.1.2.2.02.02.02		Terrenos
<b>5.2.1.2.2.02.03</b>		<b>ALIENAÇÕES DE TÍTULOS E AÇÕES</b>
5.2.1.2.2.02.03.01	311	Títulos de Renda
5.2.1.2.2.02.03.02		Ações
<b>5.2.1.2.2.03</b>		<b>AMORTIZACAO DE EMPRESTIMO</b>
5.2.1.2.2.03.01	312	Amortizacao de Emprést. a Orgaos de Fisc. de Exerc
5.2.1.2.2.03.02		Outras Amortizações Emprést. A Entidades Públicas

**Nome do Grupo: CONTROLES DA APROVAÇÃO DO PLANEJAMENTO E ORÇAMENTO**

<b>Código da Conta</b>	<b>Código Resumido</b>	<b>Nome da Conta</b>
<b>5.2.1.2.2.04</b>		<b>TRANSFERENCIAS DE CAPITAL</b>
<b>5.2.1.2.2.04.01</b>		<b>TRANSFERÊNCIAS</b>
5.2.1.2.2.04.01.01	313	Outras Transferências de Capital
<b>5.2.1.2.2.05</b>		<b>OUTRAS RECEITAS DE CAPITAL</b>
<b>5.2.1.2.2.05.01</b>		<b>OUTRAS RECEITAS DE CAPITAL</b>
5.2.1.2.2.05.01.01	314	Outras Receitas de Capital
<b>5.2.2</b>		<b>FIXAÇÃO DA DESPESA</b>
<b>5.2.2.1</b>		<b>DOTAÇÃO ORÇAMENTÁRIA</b>
<b>5.2.2.1.1</b>		<b>DOTAÇÃO INICIAL DESPESA CORRENTE</b>
<b>5.2.2.1.1.01</b>		<b>PESSOAL E ENCARGOS SOCIAIS</b>
<b>5.2.2.1.1.01.01</b>		<b>REMUNERAÇÃO PESSOAL</b>
5.2.2.1.1.01.01.01	315	Salários
5.2.2.1.1.01.01.02	316	Gratificação de Natal 13º Salário
5.2.2.1.1.01.01.03	317	Férias 1/3 (CF/88)
5.2.2.1.1.01.01.04	318	Abono Pecuniário de Férias (10 dias)
5.2.2.1.1.01.01.05	319	Gratificação por Exercício de Cargos
5.2.2.1.1.01.01.06	320	Gratificação por Tempo de Serviço
5.2.2.1.1.01.01.07	321	Horas Extras
5.2.2.1.1.01.01.08	322	Substituições
5.2.2.1.1.01.01.09	323	Adicional Noturno
5.2.2.1.1.01.01.10		Diárias de Funcionários (acima de 50%)
<b>5.2.2.1.1.01.02</b>		<b>ENCARGOS PATRONAIS</b>
5.2.2.1.1.01.02.01	324	INSS
5.2.2.1.1.01.02.02	325	FGTS
5.2.2.1.1.01.02.03		PIS Sobre Folha de Pagamento
<b>5.2.2.1.1.04</b>		<b>OUTRAS DESPESAS CORRENTES</b>
<b>5.2.2.1.1.04.01</b>		<b>BENEFÍCIOS A PESSOAL</b>
5.2.2.1.1.04.01.01	326	Vale Transporte
5.2.2.1.1.04.01.02	327	Plano de Saúde
5.2.2.1.1.04.01.03	328	Plano Odontológico
5.2.2.1.1.04.01.04		Auxílio Alimentação
<b>5.2.2.1.1.04.02</b>		<b>BENEFÍCIOS PREVIDENCIÁRIOS E ASSISTENCIAIS</b>
5.2.2.1.1.04.02.01	329	BENEFÍCIOS EVENTUAIS
<b>5.2.2.1.1.04.02.02</b>		<b>OUTROS BENEFÍCIOS EVENTUAIS</b>
5.2.2.1.1.04.02.02.001	330	Auxílio Educação
5.2.2.1.1.04.02.02.002	331	Auxílio Creche
5.2.2.1.1.04.02.02.003		Auxílio Uniforme
<b>5.2.2.1.1.04.03</b>		<b>OUTRAS VR PATRIM. DIMINUT. PESSOAL ENCARGOS</b>

**Nome do Grupo: CONTROLES DA APROVAÇÃO DO PLANEJAMENTO E ORÇAMENTO**
**Código da Conta                      Código Resumido   Nome da Conta**
**5.2.2.1.1.04.03.01**
**INDENIZAÇÕES E RESTITUIÇÕES TRABALHISTAS**

5.2.2.1.1.04.03.01.001                      332                      Indenizações Trabalhistas

5.2.2.1.1.04.03.01.002                      333                      Multa do FGTS

5.2.2.1.1.04.03.01.003                                           Multas Rescisórias

**5.2.2.1.1.04.04**
**USO DE BENS, SERVICOS E CONSUMO DE CAPITAL FIXO**
**5.2.2.1.1.04.04.01**
**334**
**DIÁRIA CIVIL**

5.2.2.1.1.04.04.01.001                      335                      Funcionários

5.2.2.1.1.04.04.01.002                      336                      Conselheiros

5.2.2.1.1.04.04.01.003                      337                      Convidados

5.2.2.1.1.04.04.01.004                                           Ajudas de Custo

**5.2.2.1.1.04.04.02**
**MATERIAL DE CONSUMO**

5.2.2.1.1.04.04.02.001                      338                      Artigos de Expediente

5.2.2.1.1.04.04.02.002                      339                      Artigos e Materiais para Higiene

5.2.2.1.1.04.04.02.003                      340                      Materiais para Manutenção de Bens Móveis

5.2.2.1.1.04.04.02.004                      341                      Materiais para Acondicionamento e Embalagem

5.2.2.1.1.04.04.02.005                      342                      Combustíveis e Lubrificantes

5.2.2.1.1.04.04.02.006                      343                      Gêneros de Alimentação

5.2.2.1.1.04.04.02.007                      344                      Materiais para Manutenção de Bens Imóveis/Instalações

5.2.2.1.1.04.04.02.008                      345                      Vestuário, Uniformes, Calçados, Roupas de Cama e Aviamentos

5.2.2.1.1.04.04.02.009                      346                      Materiais para Fotografias, Filmagens, Audio e Radiografias

5.2.2.1.1.04.04.02.010                      347                      Materiais Elétricos e de Telefonia

5.2.2.1.1.04.04.02.011                      348                      Material de Copa e Cozinha

5.2.2.1.1.04.04.02.012                      349                      Materiais de Informática

5.2.2.1.1.04.04.02.013                      350                      Materiais de Vacinação

5.2.2.1.1.04.04.02.014                      351                      Carteiras e materiais de Identificação Profissional

5.2.2.1.1.04.04.02.015                      352                      Bens Móveis Não Ativáveis

5.2.2.1.1.04.04.02.016                      353                      Prêmios, Condecoração, Troféus, Diplomas e Medalhas

5.2.2.1.1.04.04.02.017                      354                      Materiais de Divulgação e Distribuição Gratuita

5.2.2.1.1.04.04.02.099                                           Outros Materiais De Consumo

**5.2.2.1.1.04.04.03**
**SERVICOS TERCEIROS - PESSOAS FÍSICAS**
**5.2.2.1.1.04.04.03.001**
**REMUNERACAO DE SERVICOS PESSOAIS**

5.2.2.1.1.04.04.03.001.001                      355                      Remuneração de Serviços Pessoais

5.2.2.1.1.04.04.03.001.002                      356                      Encargos sobre Serviços Prestados

5.2.2.1.1.04.04.03.001.003                                           Bolsa Complementar Estágio

**5.2.2.1.1.04.04.04**
**SERVIÇOS - PESSOA JURÍDICA**

5.2.2.1.1.04.04.04.001                      357                      Assinatura de Jornais e Periódicos

5.2.2.1.1.04.04.04.002                      358                      Serviços de Energia Elétrica e Gás

5.2.2.1.1.04.04.04.003                      359                      Serviços de Asseio e Higiene



**Nome do Grupo: CONTROLES DA APROVAÇÃO DO PLANEJAMENTO E ORÇAMENTO**

<b>Código da Conta</b>	<b>Código Resumido</b>	<b>Nome da Conta</b>
5.2.2.1.1.04.04.04.004	360	Serviços de Internet e Telefonia em Geral
5.2.2.1.1.04.04.04.005	361	Fretes e Carretos
5.2.2.1.1.04.04.04.006	362	Locação de Bens Imóveis e Condomínios
5.2.2.1.1.04.04.04.007	363	Locação de Equipamentos e Materiais Permanentes
5.2.2.1.1.04.04.04.008	364	Reparos, Adaptações e Conservação de Bens Móveis e Imóveis
5.2.2.1.1.04.04.04.009	365	Seguros em Geral
5.2.2.1.1.04.04.04.010	366	Serviços de Divulgação, Impressão, Encadernação e Fotocópias
5.2.2.1.1.04.04.04.011	367	Congressos, Convenções, Conferências e Simpósios
5.2.2.1.1.04.04.04.012	368	Despesas Miúdas de Pronto Pagamento
5.2.2.1.1.04.04.04.013	369	Despesas com Software
5.2.2.1.1.04.04.04.014	370	Serviços de Medicina do Trabalho
5.2.2.1.1.04.04.04.015	371	Serviços Domésticos
5.2.2.1.1.04.04.04.016	372	Festividades, Recepções e Hospedagens
5.2.2.1.1.04.04.04.017	373	Indenizações, Restituições e Reposições
5.2.2.1.1.04.04.04.018	374	Cursos e Treinamentos
5.2.2.1.1.04.04.04.019	375	Serviço de Assessoria Contábil
5.2.2.1.1.04.04.04.020	376	Serviço de Assessoria Jurídica
5.2.2.1.1.04.04.04.021	377	Serviço de Assessoria e Consultoria de Comunicação
5.2.2.1.1.04.04.04.022	378	Serviços de Informática
5.2.2.1.1.04.04.04.023	379	Serviços de Segurança Predial e Preventiva
5.2.2.1.1.04.04.04.024	380	Postagem de Correspondência de Cobrança
5.2.2.1.1.04.04.04.025	381	Postagem de Correspondência Institucional
5.2.2.1.1.04.04.04.026	382	Despesas com Alimentação
5.2.2.1.1.04.04.04.027	383	Serviços de Microfilmagem de Documentos
5.2.2.1.1.04.04.04.028	384	Despesas com Eleições
5.2.2.1.1.04.04.04.029	385	Despesas Judiciais
5.2.2.1.1.04.04.04.099		Outros Serviços e Encargos
<b>5.2.2.1.1.04.05</b>		<b>PASSAGENS E DESPESAS COM LOCOMOÇÃO</b>
5.2.2.1.1.04.05.01	386	Passagens Aéreas, Terrestres
5.2.2.1.1.04.05.02	387	Locação de Veículos (taxi-van)
5.2.2.1.1.04.05.03		Outras Despesas Com Locomoção
<b>5.2.2.1.1.05</b>		<b>CONTRIBUIÇÕES</b>
5.2.2.1.1.05.01		Cota Parte do CFO
<b>5.2.2.1.1.06</b>		<b>VR PATRIMONIAIS DIMINUTIVAS FINANCEIRAS</b>
5.2.2.1.1.06.01	388	Juros Sobre Empréstimos
5.2.2.1.1.06.02		Atualização Monetária Sobre Empréstimos
<b>5.2.2.1.1.07</b>		<b>SERVIÇOS BANCÁRIOS</b>
5.2.2.1.1.07.01	389	Taxa Sobre Serviços Bancários

**Nome do Grupo: CONTROLES DA APROVAÇÃO DO PLANEJAMENTO E ORÇAMENTO**

<b>Código da Conta</b>	<b>Código Resumido</b>	<b>Nome da Conta</b>
5.2.2.1.1.07.02		Despesas Com Cobrança
<b>5.2.2.1.1.08</b>		<b>TRANSFERENCIAS CORRENTES</b>
5.2.2.1.1.08.01		Subvenções
<b>5.2.2.1.1.09</b>		<b>OBRIGAÇÕES TRIBUTÁRIAS CONTRIBUTIVAS</b>
5.2.2.1.1.09.01	390	IPTU
5.2.2.1.1.09.02	391	IPVA
5.2.2.1.1.09.03		Impostos Taxas e Pedágios
<b>5.2.2.1.1.10</b>		<b>SENTENÇAS JUDICIAIS</b>
5.2.2.1.1.10.01		Sentenças Judiciais
<b>5.2.2.1.1.11</b>		<b>DEMAIS DESPESAS CORRENTES</b>
5.2.2.1.1.11.01		Despesas de Exercícios Anteriores
<b>5.2.2.1.2</b>		<b>DOTAÇÃO INICIAL DESPESA CAPITAL</b>
<b>5.2.2.1.2.01</b>		<b>INVESTIMENTOS</b>
5.2.2.1.2.01.01		OBRAS E INSTALAÇÕES
<b>5.2.2.1.2.01.02</b>		<b>TÍTULOS E AÇÕES</b>
5.2.2.1.2.01.02.01	392	Títulos de Renda
5.2.2.1.2.01.02.02		Ações
<b>5.2.2.1.2.01.03</b>		<b>EQUIPAMENTOS E MATERIAIS PERMANENTES</b>
5.2.2.1.2.01.03.01	393	Veículos
5.2.2.1.2.01.03.02	394	Máquinas Motores e Aparelhos
5.2.2.1.2.01.03.03	395	Insígnias Flâmulas Brasões e Bandeiras
5.2.2.1.2.01.03.04	396	Mobiliário em Geral e Utensílios de Escritório
5.2.2.1.2.01.03.05	397	Utensílios de Copa e Cozinha
5.2.2.1.2.01.03.06	398	Objetos Históricos, Obras de Arte etc.
5.2.2.1.2.01.03.07		Biblioteca, fitoteca e Videoteca
5.2.2.1.2.01.03.08	1044	Outros materiais de uso duradouro
5.2.2.1.2.01.03.09	1051	Equipamentos Diversos
5.2.2.1.2.01.03.10	1058	Outros Bens Móveis
<b>5.2.2.1.2.01.04</b>		<b>AQUISIÇÃO DE IMÓVEIS</b>
5.2.2.1.2.01.04.01	399	Edifícios
5.2.2.1.2.01.04.02		Terrenos
5.2.2.1.2.01.04.03	1065	Obras e Instalações
<b>5.2.2.1.2.01.05</b>		<b>INTANGÍVEL</b>
5.2.2.1.2.01.05.01		Marcas e Patentes
5.2.2.1.2.02		INVERSÕES FINANCEIRAS
<b>5.2.2.1.2.03</b>		<b>AMORTIZAÇÃO DA DÍVIDA</b>
<b>5.2.2.1.2.03.01</b>		<b>AMORTIZAÇÕES DE EMPRÉSTIMOS</b>
5.2.2.1.2.03.01.01	400	Empréstimos para Despesas de Custeio

**Nome do Grupo: CONTROLES DA APROVAÇÃO DO PLANEJAMENTO E ORÇAMENTO**

<b>Código da Conta</b>	<b>Código Resumido</b>	<b>Nome da Conta</b>
5.2.2.1.2.03.01.02		Empréstimos P/ Aquisição, Constr. e Reforma de Sede
<b>5.2.2.1.2.03.02</b>		<b>OUTRAS AMORTIZAÇÕES</b>
5.2.2.1.2.03.02.01		Despesas de Exercícios Anteriores
<b>5.2.2.1.2.04</b>		<b>OUTRAS DESPESAS CAPITAL</b>
<b>5.2.2.1.2.04.01</b>		<b>TRANSFERÊNCIAS DE CAPITAL</b>
5.2.2.1.2.04.01.01		OUTRAS TRANSFERÊNCIAS DE CAPITAL
<b>5.2.2.2</b>	<b>989</b>	<b>ALTERAÇÃO DA PREVISÃO DE CRÉDITO INICIAL</b>
<b>5.2.2.2.1</b>		<b>ALTERAÇÃO DA PREVISÃO DE CRÉDITO INICIAL DESPESA CORRENTE</b>
<b>5.2.2.2.1.01</b>		<b>PESSOAL E ENCARGOS SOCIAIS</b>
<b>5.2.2.2.1.01.01</b>		<b>REMUNERAÇÃO PESSOAL</b>
5.2.2.2.1.01.01.01	401	Salários
5.2.2.2.1.01.01.02	402	Gratificação de Natal 13º Salário
5.2.2.2.1.01.01.03	403	Férias 1/3 (CF/88)
5.2.2.2.1.01.01.04	404	Abono Pecuniário de Férias (10 dias)
5.2.2.2.1.01.01.05	405	Gratificação por Exercício de Cargos
5.2.2.2.1.01.01.06	406	Gratificação por Tempo de Serviço
5.2.2.2.1.01.01.07	407	Horas Extras
5.2.2.2.1.01.01.08	408	Substituições
5.2.2.2.1.01.01.09	409	Adicional Noturno
5.2.2.2.1.01.01.10		Diárias de Funcionários (acima de 50%)
<b>5.2.2.2.1.01.02</b>		<b>ENCARGOS PATRONAIS</b>
5.2.2.2.1.01.02.01	410	INSS
5.2.2.2.1.01.02.02	411	FGTS
5.2.2.2.1.01.02.03		PIS Sobre Folha de Pagamento
<b>5.2.2.2.1.04</b>		<b>OUTRAS DESPESAS CORRENTES</b>
<b>5.2.2.2.1.04.01</b>		<b>BENEFÍCIOS A PESSOAL</b>
5.2.2.2.1.04.01.01	412	Vale Transporte
5.2.2.2.1.04.01.02	413	Plano de Saúde
5.2.2.2.1.04.01.03	414	Plano Odontológico
5.2.2.2.1.04.01.04		Auxílio Alimentação
<b>5.2.2.2.1.04.02</b>		<b>BENEFÍCIOS PREVIDENCIÁRIOS E ASSISTENCIAIS</b>
5.2.2.2.1.04.02.01		BENEFÍCIOS EVENTUAIS
<b>5.2.2.2.1.04.02.02</b>		<b>OUTROS BENEFÍCIOS EVENTUAIS</b>
5.2.2.2.1.04.02.02.001	415	Auxílio Educação
5.2.2.2.1.04.02.02.002	416	Auxílio Creche
5.2.2.2.1.04.02.02.003		Auxílio Uniforme
<b>5.2.2.2.1.04.03</b>		<b>OUTRAS VR PATRIM. DIMINUT. PESSOAL ENCARGOS</b>
<b>5.2.2.2.1.04.03.01</b>	<b>417</b>	<b>INDENIZAÇÕES E RESTITUIÇÕES TRABALHISTAS</b>

**Nome do Grupo: CONTROLES DA APROVAÇÃO DO PLANEJAMENTO E ORÇAMENTO**
**Código da Conta**
**Código Resumido Nome da Conta**

5.2.2.2.1.04.03.01.001 Indenizações Trabalhistas

5.2.2.2.1.04.03.01.002 418 Multa do FGTS

5.2.2.2.1.04.03.01.003 Multas Rescisórias

**5.2.2.2.1.04.04**
**USO DE BENS, SERVICOS E CONSUMO DE CAPITAL FIXO**
**5.2.2.2.1.04.04.01**
**DIÁRIA CIVIL**

5.2.2.2.1.04.04.01.001 419 Funcionários

5.2.2.2.1.04.04.01.002 420 Conselheiros

5.2.2.2.1.04.04.01.003 421 Convidados

5.2.2.2.1.04.04.01.004 Ajudas de Custo

**5.2.2.2.1.04.04.02**
**MATERIAL DE CONSUMO**

5.2.2.2.1.04.04.02.001 422 Artigos de Expediente

5.2.2.2.1.04.04.02.002 423 Artigos e Materiais para Higiene

5.2.2.2.1.04.04.02.003 424 Materiais para Manutenção de Bens Móveis

5.2.2.2.1.04.04.02.004 425 Materiais para Acondicionamento e Embalagem

5.2.2.2.1.04.04.02.005 426 Combustíveis e Lubrificantes

5.2.2.2.1.04.04.02.006 427 Gêneros de Alimentação

5.2.2.2.1.04.04.02.007 428 Materiais para Manutenção de Bens Imóveis/Instalações

5.2.2.2.1.04.04.02.008 429 Vestuário, Uniformes, Calçados, Roupas de Cama e Aviamentos

5.2.2.2.1.04.04.02.009 430 Materiais para Fotografias, Filmagens, Audio e Radiografias

5.2.2.2.1.04.04.02.010 431 Materiais Elétricos e de Telefonia

5.2.2.2.1.04.04.02.011 432 Material de Copa e Cozinha

5.2.2.2.1.04.04.02.012 433 Materiais de Informática

5.2.2.2.1.04.04.02.013 434 Materiais de Vacinação

5.2.2.2.1.04.04.02.014 435 Carteiras e materiais de Identificação Profissional

5.2.2.2.1.04.04.02.015 436 Bens Móveis Não Ativáveis

5.2.2.2.1.04.04.02.016 437 Prêmios, Condecoração, Troféus, Diplomas e Medalhas

5.2.2.2.1.04.04.02.017 438 Materiais de Divulgação e Distribuição Gratuita

5.2.2.2.1.04.04.02.099 Outros Materiais De Consumo

**5.2.2.2.1.04.04.03**
**SERVICOS TERCEIROS - PESSOAS FÍSICAS**
**5.2.2.2.1.04.04.03.001**
**REMUNERACAO DE SERVICOS PESSOAIS**

5.2.2.2.1.04.04.03.001.001 439 Remuneração de Serviços Pessoais

5.2.2.2.1.04.04.03.001.002 440 Encargos sobre Serviços Prestados

5.2.2.2.1.04.04.03.001.003 Bolsa Complementar Estágio

**5.2.2.2.1.04.04.04**
**SERVIÇOS - PESSOA JURÍDICA**

5.2.2.2.1.04.04.04.001 441 Assinatura de Jornais e Periódicos

5.2.2.2.1.04.04.04.002 442 Serviços de Energia Elétrica e Gás

5.2.2.2.1.04.04.04.003 443 Serviços de Asseio e Higiene

5.2.2.2.1.04.04.04.004 444 Serviços de Internet e Telefonia em Geral

**Nome do Grupo: CONTROLES DA APROVAÇÃO DO PLANEJAMENTO E ORÇAMENTO**

<b>Código da Conta</b>	<b>Código Resumido</b>	<b>Nome da Conta</b>
5.2.2.2.1.04.04.04.005	445	Fretes e Carretos
5.2.2.2.1.04.04.04.006	446	Locação de Bens Imóveis e Condomínios
5.2.2.2.1.04.04.04.007	447	Locação de Equipamentos e Materiais Permanentes
5.2.2.2.1.04.04.04.008	448	Reparos, Adaptações e Conservação de Bens Móveis e Imóveis
5.2.2.2.1.04.04.04.009	449	Seguros em Geral
5.2.2.2.1.04.04.04.010	450	Serviços de Divulgação, Impressão, Encadernação e Fotocópias
5.2.2.2.1.04.04.04.011	451	Congressos, Convenções, Conferências e Simpósios
5.2.2.2.1.04.04.04.012	452	Despesas Miúdas de Pronto Pagamento
5.2.2.2.1.04.04.04.013	453	Despesas com Software
5.2.2.2.1.04.04.04.014	454	Serviços de Medicina do Trabalho
5.2.2.2.1.04.04.04.015	455	Serviços Domésticos
5.2.2.2.1.04.04.04.016	456	Festividades, Recepções e Hospedagens
5.2.2.2.1.04.04.04.017	457	Indenizações, Restituições e Reposições
5.2.2.2.1.04.04.04.018	458	Cursos e Treinamentos
5.2.2.2.1.04.04.04.019	459	Serviço de Assessoria Contábil
5.2.2.2.1.04.04.04.020	460	Serviço de Assessoria Jurídica
5.2.2.2.1.04.04.04.021	461	Serviço de Assessoria e Consultoria de Comunicação
5.2.2.2.1.04.04.04.022	462	Serviços de Informática
5.2.2.2.1.04.04.04.023	463	Serviços de Segurança Predial e Preventiva
5.2.2.2.1.04.04.04.024	464	Postagem de Correspondência de Cobrança
5.2.2.2.1.04.04.04.025	465	Postagem de Correspondência Institucional
5.2.2.2.1.04.04.04.026	466	Despesas com Alimentação
5.2.2.2.1.04.04.04.027	467	Serviços de Microfilmagem de Documentos
5.2.2.2.1.04.04.04.028	468	Despesas com Eleições
5.2.2.2.1.04.04.04.029	469	Despesas Judiciais
5.2.2.2.1.04.04.04.099		Outros Serviços e Encargos
<b>5.2.2.2.1.04.05</b>		<b>PASSAGENS E DESPESAS COM LOCOMOÇÃO</b>
5.2.2.2.1.04.05.01	470	Passagens Aéreas, Terrestres
5.2.2.2.1.04.05.02	471	Locação de Veículos (taxi-van)
5.2.2.2.1.04.05.03		Outras Despesas Com Locomoção
<b>5.2.2.2.1.05</b>		<b>CONTRIBUIÇÕES</b>
5.2.2.2.1.05.01		Cota Parte do CFO
<b>5.2.2.2.1.06</b>		<b>VR PATRIMONIAIS DIMINUTIVAS FINANCEIRAS</b>
5.2.2.2.1.06.01	472	Juros Sobre Empréstimos
5.2.2.2.1.06.02		Atualização Monetária Sobre Empréstimos
<b>5.2.2.2.1.07</b>	473	<b>SERVIÇOS BANCÁRIOS</b>
5.2.2.2.1.07.01		Taxa Sobre Serviços Bancários
5.2.2.2.1.07.02		Despesas Com Cobrança

**Nome do Grupo: CONTROLES DA APROVAÇÃO DO PLANEJAMENTO E ORÇAMENTO**
**Código da Conta**
**Código Resumido Nome da Conta**

<b>5.2.2.2.1.08</b>		<b>TRANSFERENCIAS CORRENTES</b>
5.2.2.2.1.08.01		Subvenções
<b>5.2.2.2.1.09</b>	<b>474</b>	<b>OBRIGAÇÕES TRIBUTÁRIAS CONTRIBUTIVAS</b>
5.2.2.2.1.09.01	475	IPTU
5.2.2.2.1.09.02	476	IPVA
5.2.2.2.1.09.03		Impostos Taxas e Pedágios
<b>5.2.2.2.1.10</b>		<b>SENTENÇAS JUDICIAIS</b>
5.2.2.2.1.10.01		Sentenças Judiciais
<b>5.2.2.2.1.11</b>		<b>DEMAIS DESPESAS CORRENTES</b>
5.2.2.2.1.11.01		Despesas de Exercícios Anteriores
<b>5.2.2.2.2</b>		<b>ALTERAÇÃO DA PREVISÃO DE CRÉDITO INICIAL DESPESA CAPITAL</b>
<b>5.2.2.2.2.01</b>		<b>INVESTIMENTOS</b>
5.2.2.2.2.01.01		OBRAS E INSTALAÇÕES
<b>5.2.2.2.2.01.02</b>		<b>TÍTULOS E AÇÕES</b>
5.2.2.2.2.01.02.01	478	Títulos de Renda
5.2.2.2.2.01.02.02		Ações
<b>5.2.2.2.2.01.03</b>		<b>EQUIPAMENTOS E MATERIAIS PERMANENTES</b>
5.2.2.2.2.01.03.01	479	Veículos
5.2.2.2.2.01.03.02	480	Máquinas Motores e Aparelhos
5.2.2.2.2.01.03.03	481	Insígnias Flâmulas Brasões e Bandeiras
5.2.2.2.2.01.03.04	482	Mobiliário em Geral e Utensílios de Escritório
5.2.2.2.2.01.03.05	483	Utensílios de Copa e Cozinha
5.2.2.2.2.01.03.06	484	Objetos Históricos, Obras de Arte etc.
5.2.2.2.2.01.03.07		Biblioteca, fitoteca e Videoteca
5.2.2.2.2.01.03.08	1045	Outros materiais de uso duradouro
5.2.2.2.2.01.03.09	1052	Equipamentos Diversos
5.2.2.2.2.01.03.10	1059	Outros Bens Móveis
<b>5.2.2.2.2.01.04</b>		<b>AQUISIÇÃO DE IMÓVEIS</b>
5.2.2.2.2.01.04.01	485	Edifícios
5.2.2.2.2.01.04.02		Terrenos
5.2.2.2.2.01.04.03	1066	Obras e Instalações
<b>5.2.2.2.2.01.05</b>		<b>INTANGÍVEL</b>
5.2.2.2.2.01.05.01		Marcas e Patentes
5.2.2.2.2.02	486	INVERSÕES FINANCEIRAS
<b>5.2.2.2.2.03</b>		<b>AMORTIZAÇÃO DA DÍVIDA</b>
<b>5.2.2.2.2.03.01</b>		<b>AMORTIZAÇÕES DE EMPRÉSTIMOS</b>
5.2.2.2.2.03.01.01	487	Empréstimos para Despesas de Custeio
5.2.2.2.2.03.01.02		Empréstimos P/ Aquisição, Constr. e Reforma de Sede

**Nome do Grupo: CONTROLES DA APROVAÇÃO DO PLANEJAMENTO E ORÇAMENTO**

<b>Código da Conta</b>	<b>Código Resumido</b>	<b>Nome da Conta</b>
<b>5.2.2.2.2.03.02</b>		<b>OUTRAS AMORTIZAÇÕES</b>
5.2.2.2.2.03.02.01		Despesas de Exercícios Anteriores
<b>5.2.2.2.2.04</b>		<b>OUTRAS DESPESAS CAPITAL</b>
<b>5.2.2.2.2.04.01</b>		<b>TRANSFERÊNCIAS DE CAPITAL</b>
5.2.2.2.2.04.01.01	488	Outras Transferências de Capital
<b>5.3</b>		<b>INSCRIÇÃO DE RESTOS A PAGAR</b>
<b>5.3.1</b>		<b>INSCRIÇÃO DE RESTOS A PAGAR NAO PROCESSADOS</b>
<b>5.3.1.1</b>		<b>INSCRIÇÃO DE RESTOS A PAGAR NAO PROCESSADOS</b>
<b>5.3.1.1.1</b>		<b>RESTOS A PAGAR NÃO PROCESSADOS INSCRITOS</b>
<b>5.3.1.1.2</b>		<b>RESTOS A PAGAR NÃO PROCESSADOS - EXERCICIOS ANTERIORES</b>
<b>5.3.1.1.7</b>		<b>RESTOS A PAGAR NÃO PROCESSADOS - INSCRIÇÃO NO EXERCÍCIO</b>
<b>5.3.2</b>		<b>INSCRIÇÃO DE RESTOS A PAGAR PROCESSADOS</b>
<b>5.3.2.1</b>		<b>INSCRIÇÃO DE RESTOS A PAGAR PROCESSADOS</b>
<b>5.3.2.1.1</b>		<b>RESTOS A PAGAR PROCESSADOS - INSCRITOS</b>
<b>5.3.2.1.2</b>		<b>RESTOS A PAGAR PROCESSADOS - EXERCÍCIOS ANTERIORES</b>
<b>5.3.2.1.7</b>		<b>RESTOS A PAGAR PROCESSADOS – INSCRIÇÃO NO EXERCÍCIO</b>

## Nome do Grupo: CONTROLES DA EXECUÇÃO DO PLANEJAMENTO E ORÇAMENTO

Código da Conta Código Resumido Nome da Conta

<b>6</b>		<b>CONTROLES DA EXECUÇÃO DO PLANEJAMENTO E ORÇAMENTO</b>
<b>6.1</b>		<b>EXECUÇÃO DO PLANEJAMENTO</b>
<b>6.1.1</b>		<b>EXECUCAO DO PLANO DE TRABALHO</b>
<b>6.1.1.1</b>		<b>EXECUCAO DO PLANO DE TRABALHO</b>
<b>6.1.1.1.1</b>		<b>EXECUCAO DO PLANO DE TRABALHO</b>
<b>6.2</b>		<b>EXECUÇÃO DO ORÇAMENTO</b>
<b>6.2.1</b>		<b>EXECUÇÃO DA RECEITA</b>
<b>6.2.1.1</b>		<b>RECEITA A REALIZAR</b>
<b>6.2.1.1.1</b>		<b>RECEITA CORRENTE</b>
6.2.1.1.1.01		RECEITA TRIBUTÁRIA
<b>6.2.1.1.1.02</b>		<b>RECEITAS DE CONTRIBUICOES</b>
<b>6.2.1.1.1.02.01</b>		<b>ANUIDADES</b>
6.2.1.1.1.02.01.01	489	Pessoa Física
6.2.1.1.1.02.01.02		Pessoa Jurídica
6.2.1.1.1.03		COTA PARTE
<b>6.2.1.1.1.04</b>		<b>RECEITA PATRIMONIAL</b>
<b>6.2.1.1.1.04.01</b>		<b>RECEITAS IMOBILIÁRIAS</b>
6.2.1.1.1.04.01.01	516	Aluguéis
<b>6.2.1.1.1.04.02</b>		<b>RECEITAS DE VALORES MOBILIÁRIOS</b>
6.2.1.1.1.04.02.01		Dividendos Recebidos
<b>6.2.1.1.1.05</b>		<b>RECEITA DE SERVICOS</b>
<b>6.2.1.1.1.05.01</b>		<b>EMOLUMENTOS COM INSCRIÇÕES</b>
6.2.1.1.1.05.01.01	517	Pessoa Física
6.2.1.1.1.05.01.02		Pessoa Jurídica
<b>6.2.1.1.1.05.02</b>		<b>EMOLUMENTOS COM EXPEDIÇÕES DE CARTEIRAS</b>
6.2.1.1.1.05.02.01	518	Pessoa Física
6.2.1.1.1.05.02.02		Pessoa Jurídica
<b>6.2.1.1.1.05.03</b>		<b>EMOLUMENTOS COM EXPEDIÇÕES DE CERTIDÕES</b>
6.2.1.1.1.05.03.01	519	Pessoa Física
6.2.1.1.1.05.03.02		Pessoa Jurídica
<b>6.2.1.1.1.05.04</b>		<b>RECEITAS DIVERSAS DE SERVIÇOS</b>
6.2.1.1.1.05.04.01	520	Serviços de Listagem
6.2.1.1.1.05.04.02	521	Serviços de Divulgação
6.2.1.1.1.05.04.03	522	Taxa de Credenciamento de Curso de Especialização
6.2.1.1.1.05.04.04	523	Taxa de Visto de Alteração de Contrato Social
6.2.1.1.1.05.04.05	524	Taxa de 1º Via de Certificado - Pessoa Jurídica
6.2.1.1.1.05.04.06	525	Taxa de 1º Via de Certificado - Especialista
6.2.1.1.1.05.04.07	526	Multa Eleitoral



**Nome do Grupo: CONTROLES DA EXECUÇÃO DO PLANEJAMENTO E ORÇAMENTO**

<b>Código da Conta</b>	<b>Código Resumido</b>	<b>Nome da Conta</b>
6.2.1.1.1.05.04.08	527	Taxa de 2º Via de Certificado - Especialista
6.2.1.1.1.05.04.09	528	Taxa de 2º Via de Certificado - Pessoa Jurídica
6.2.1.1.1.05.04.10	529	Taxa de Autorização de Funcionamento de Curso de Habilitação
6.2.1.1.1.05.04.11	530	Taxa de Registro/Inscrição de Habilitação
6.2.1.1.1.05.04.12		Outras Receitas de Serviços
<b>6.2.1.1.1.06</b>		<b>FINANCEIRAS</b>
<b>6.2.1.1.1.06.01</b>		<b>JUROS E ENCARGOS SOBRE EMPRÉSTIMOS CONCEDIDOS</b>
6.2.1.1.1.06.01.01	531	Juros Sobre Empréstimos
6.2.1.1.1.06.01.02		Encargos sobre empréstimos
<b>6.2.1.1.1.06.02</b>		<b>JUROS DE MORA SOBRE ANUIDADES</b>
6.2.1.1.1.06.02.01	532	Pessoa Física
6.2.1.1.1.06.02.02		Pessoa Jurídica
<b>6.2.1.1.1.06.03</b>		<b>JUROS DE MORA SOBRE MULTAS POR AUSÊNCIA ÀS ELEIÇÕES</b>
6.2.1.1.1.06.03.01		Pessoa Física
<b>6.2.1.1.1.06.04</b>		<b>JUROS DE MORA SOBRE MULTAS DE INFRAÇÕES</b>
6.2.1.1.1.06.04.01		Pessoa Física
<b>6.2.1.1.1.06.05</b>		<b>ATUALIZAÇÃO MONETÁRIA</b>
<b>6.2.1.1.1.06.05.01</b>		<b>MULTAS SOBRE ANUIDADES</b>
6.2.1.1.1.06.05.01.001	533	Pessoa Física
6.2.1.1.1.06.05.01.002		Pessoa Jurídica
<b>6.2.1.1.1.06.05.02</b>		<b>REMUNERAÇÃO DE DEP. BANC. E APLICAÇÕES FINANCEIRAS</b>
6.2.1.1.1.06.05.02.001	534	Jrs e Corr Monet Poupança
6.2.1.1.1.06.05.02.002		JRS E CORR MONET TÍTULOS PÚBLICOS
<b>6.2.1.1.1.07</b>		<b>TRANSFERENCIAS CORRENTES</b>
<b>6.2.1.1.1.07.01</b>		<b>TRANSFERENCIAS INTRAGOVERNAMENTAIS</b>
6.2.1.1.1.07.01.01	535	Contrib ou Auxílios para Desenv das Ativ da Fisc
6.2.1.1.1.07.01.02		Transferências de outras entidades
<b>6.2.1.1.1.07.02</b>		<b>TRANSFERENCIAS INTERGOVERNAMENTAIS</b>
6.2.1.1.1.07.02.01	536	Transferencias de Inst. Privadas
6.2.1.1.1.07.02.02		TRANSFERENCIAS DE PESSOAS FÍSICAS
<b>6.2.1.1.1.08</b>		<b>OUTRAS RECEITAS CORRENTES</b>
<b>6.2.1.1.1.08.01</b>		<b>RECEITAS NÃO IDENTIFICADAS</b>
<b>6.2.1.1.1.08.01.01</b>		<b>RECEITAS NÃO IDENTIFICADAS</b>
6.2.1.1.1.08.01.01.001	1078	Receitas não Identificadas
<b>6.2.1.1.1.09</b>		<b>RECEITA DA DÍVIDA ATIVA</b>
<b>6.2.1.1.1.09.01</b>		<b>RECEITA DA DÍVIDA ATIVA TRIBUTÁRIA</b>
<b>6.2.1.1.1.09.01.01</b>		<b>DIVIDA ATIVA FASE ADMINISTRATIVA</b>
6.2.1.1.1.09.01.01.001	537	Anuidades

## Nome do Grupo: CONTROLES DA EXECUÇÃO DO PLANEJAMENTO E ORÇAMENTO

Código da Conta	Código Resumido	Nome da Conta
6.2.1.1.1.09.01.01.002	538	Multas
6.2.1.1.1.09.01.01.003	539	Juros
6.2.1.1.1.09.01.01.004		Correção monetária sobre dívida administrativa
<b>6.2.1.1.1.09.01.02</b>		<b>DIVIDA ATIVA FASE EXECUTIVA</b>
6.2.1.1.1.09.01.02.001	540	Anuidades
6.2.1.1.1.09.01.02.002	541	Multas
6.2.1.1.1.09.01.02.003	542	Juros
6.2.1.1.1.09.01.02.004		Correção Monetária sobre Dívida Executiva
<b>6.2.1.1.1.09.02</b>		<b>INDENIZAÇÕES E RESTITUIÇÕES</b>
<b>6.2.1.1.1.09.02.01</b>		<b>INDENIZAÇÕES E RESTITUIÇÕES</b>
6.2.1.1.1.09.02.01.001	543	Indenizações
6.2.1.1.1.09.02.01.002	544	Restituições
6.2.1.1.1.09.02.01.003		Carteira custo
<b>6.2.1.1.1.09.03</b>		<b>RECEITAS DIVERSAS</b>
6.2.1.1.1.09.03.01	545	Saldo de Exercícios Anteriores
6.2.1.1.1.09.03.02		Outras Receitas Diversas
<b>6.2.1.1.2</b>		<b>RECEITA DE CAPITAL</b>
<b>6.2.1.1.2.01</b>		<b>OPERAÇÕES DE CREDITO</b>
<b>6.2.1.1.2.01.01</b>		<b>EMPRESTIMOS TOMADOS</b>
6.2.1.1.2.01.01.01	546	Empréstimos para Despesas de Custeio
6.2.1.1.2.01.01.02		Empréstimos P/ Aquisição, Constr. e Reforma de Sede
<b>6.2.1.1.2.02</b>		<b>ALIENACAO DE BENS</b>
<b>6.2.1.1.2.02.01</b>		<b>ALIENAÇÕES DE BENS MÓVEIS</b>
6.2.1.1.2.02.01.01	547	Veículos
6.2.1.1.2.02.01.02	548	Máquinas Motores e Aparelhos
6.2.1.1.2.02.01.03	549	Insígnias Flâmulas Brasões e Bandeiras
6.2.1.1.2.02.01.04	550	Mobiliário em Geral e Utensílios de Escritório
6.2.1.1.2.02.01.05	551	Utensílios de Copa e Cozinha
6.2.1.1.2.02.01.06	552	Objetos Históricos, Obras de Arte etc.
6.2.1.1.2.02.01.07		Biblioteca, fitoteca e Videoteca
<b>6.2.1.1.2.02.02</b>		<b>ALIENAÇÕES DE BENS IMÓVEIS</b>
6.2.1.1.2.02.02.01	553	Edifícios
6.2.1.1.2.02.02.02		Terrenos
<b>6.2.1.1.2.02.03</b>		<b>ALIENAÇÕES DE TÍTULOS E AÇÕES</b>
6.2.1.1.2.02.03.01	554	Títulos de Renda
6.2.1.1.2.02.03.02		Ações
<b>6.2.1.1.2.03</b>		<b>AMORTIZACAO DE EMPRESTIMO</b>
6.2.1.1.2.03.01	555	Amortizacao de Emprést. a Orgaos de Fisc. de Exerc

## Nome do Grupo: CONTROLES DA EXECUÇÃO DO PLANEJAMENTO E ORÇAMENTO

Código da Conta

Código Resumido Nome da Conta

6.2.1.1.2.03.02		Outras Amortizações Emprést. A Entidades Públicas
<b>6.2.1.1.2.04</b>		<b>TRANSFERENCIAS DE CAPITAL</b>
<b>6.2.1.1.2.04.01</b>		<b>TRANSFERÊNCIAS</b>
6.2.1.1.2.04.01.01		OUTRAS TRANSFERÊNCIAS DE CAPITAL
<b>6.2.1.1.2.05</b>		<b>OUTRAS RECEITAS DE CAPITAL</b>
<b>6.2.1.1.2.05.01</b>		<b>OUTRAS RECEITAS DE CAPITAL</b>
6.2.1.1.2.05.01.01		OUTRAS RECEITAS DE CAPITAL
<b>6.2.1.2</b>		<b>RECEITA REALIZADA</b>
<b>6.2.1.2.1</b>		<b>RECEITA CORRENTE</b>
6.2.1.2.1.01		RECEITA TRIBUTÁRIA
<b>6.2.1.2.1.02</b>		<b>RECEITAS DE CONTRIBUICOES</b>
<b>6.2.1.2.1.02.01</b>		<b>ANUIDADES</b>
6.2.1.2.1.02.01.01		Pessoa Física
6.2.1.2.1.02.01.02	556	Pessoa Jurídica
6.2.1.2.1.03		COTA PARTE
<b>6.2.1.2.1.04</b>		<b>RECEITA PATRIMONIAL</b>
<b>6.2.1.2.1.04.01</b>		<b>RECEITAS IMOBILIÁRIAS</b>
6.2.1.2.1.04.01.01		Aluguéis
<b>6.2.1.2.1.04.02</b>		<b>RECEITAS DE VALORES MOBILIÁRIOS</b>
6.2.1.2.1.04.02.01		Dividendos Recebidos
<b>6.2.1.2.1.05</b>		<b>RECEITA DE SERVICOS</b>
<b>6.2.1.2.1.05.01</b>		<b>EMOLUMENTOS COM INSCRIÇÕES</b>
6.2.1.2.1.05.01.01	583	Pessoa Física
6.2.1.2.1.05.01.02		Pessoa Jurídica
<b>6.2.1.2.1.05.02</b>		<b>EMOLUMENTOS COM EXPEDIÇÕES DE CARTEIRAS</b>
6.2.1.2.1.05.02.01	584	Pessoa Física
6.2.1.2.1.05.02.02		Pessoa Jurídica
<b>6.2.1.2.1.05.03</b>	585	<b>EMOLUMENTOS COM EXPEDIÇÕES DE CERTIDÕES</b>
6.2.1.2.1.05.03.01	586	Pessoa Física
6.2.1.2.1.05.03.02		Pessoa Jurídica
<b>6.2.1.2.1.05.04</b>		<b>RECEITAS DIVERSAS DE SERVIÇOS</b>
6.2.1.2.1.05.04.01	587	Serviços de Listagem
6.2.1.2.1.05.04.02	588	Serviços de Divulgação
6.2.1.2.1.05.04.03	589	Taxa de Credenciamento de Curso de Especialização
6.2.1.2.1.05.04.04	590	Taxa de Visto de Alteração de Contrato Social
6.2.1.2.1.05.04.05	591	Taxa de 1º Via de Certificado - Pessoa Jurídica
6.2.1.2.1.05.04.06	592	Taxa de 1º Via de Certificado - Especialista
6.2.1.2.1.05.04.07	593	Multa Eleitoral

**Nome do Grupo: CONTROLES DA EXECUÇÃO DO PLANEJAMENTO E ORÇAMENTO**

<b>Código da Conta</b>	<b>Código Resumido</b>	<b>Nome da Conta</b>
6.2.1.2.1.05.04.08	594	Taxa de 2º Via de Certificado - Especialista
6.2.1.2.1.05.04.09	595	Taxa de 2º Via de Certificado - Pessoa Jurídica
6.2.1.2.1.05.04.10	596	Taxa de Autorização de Funcionamento de Curso de Habilitação
6.2.1.2.1.05.04.11	597	Taxa de Registro/Inscrição de Habilitação
6.2.1.2.1.05.04.12		Outras Receitas de Serviços
<b>6.2.1.2.1.06</b>		<b>FINANCEIRAS</b>
<b>6.2.1.2.1.06.01</b>		<b>JUROS E ENCARGOS SOBRE EMPRÉSTIMOS CONCEDIDOS</b>
6.2.1.2.1.06.01.01	598	Juros Sobre Empréstimos
6.2.1.2.1.06.01.02		Encargos sobre empréstimos
<b>6.2.1.2.1.06.02</b>		<b>JUROS DE MORA SOBRE ANUIDADES</b>
6.2.1.2.1.06.02.01	599	Pessoa Física
6.2.1.2.1.06.02.02		Pessoa Jurídica
<b>6.2.1.2.1.06.03</b>		<b>JUROS DE MORA SOBRE MULTAS POR AUSÊNCIA ÀS ELEIÇÕES</b>
6.2.1.2.1.06.03.01		Pessoa Física
<b>6.2.1.2.1.06.04</b>		<b>JUROS DE MORA SOBRE MULTAS DE INFRAÇÕES</b>
6.2.1.2.1.06.04.01		Pessoa Física
<b>6.2.1.2.1.06.05</b>		<b>ATUALIZAÇÃO MONETÁRIA</b>
<b>6.2.1.2.1.06.05.01</b>		<b>ATUALIZAÇÃO MONETÁRIA SOBRE ANUIDADES</b>
6.2.1.2.1.06.05.01.001	600	Pessoa Física
6.2.1.2.1.06.05.01.002		Pessoa Jurídica
<b>6.2.1.2.1.06.05.02</b>		<b>REMUNERAÇÃO DE DEP. BANC. E APLICAÇÕES FINANCEIRAS</b>
6.2.1.2.1.06.05.02.001	601	Jrs e Corr Monet Poupança
6.2.1.2.1.06.05.02.002		JRS E CORR MONET TÍTULOS PÚBLICOS
<b>6.2.1.2.1.07</b>		<b>TRANSFERENCIAS CORRENTES</b>
<b>6.2.1.2.1.07.01</b>		<b>TRANSFERENCIAS INTRAGOVERNAMENTAIS</b>
6.2.1.2.1.07.01.01	602	Contrib ou Auxílios para Desenv das Ativ da Fisc
6.2.1.2.1.07.01.02		Transferências de outras entidades
<b>6.2.1.2.1.07.02</b>		<b>TRANSFERENCIAS INTERGOVERNAMENTAIS</b>
6.2.1.2.1.07.02.01	603	Transferencias de Inst. Privadas
6.2.1.2.1.07.02.02		TRANSFERENCIAS DE PESSOAS FÍSICAS
<b>6.2.1.2.1.08</b>		<b>OUTRAS RECEITAS CORRENTES</b>
<b>6.2.1.2.1.08.01</b>		<b>RECEITAS NÃO IDENTIFICADAS</b>
<b>6.2.1.2.1.08.01.01</b>		<b>RECEITAS NÃO IDENTIFICADAS</b>
6.2.1.2.1.08.01.01.001	1079	Receitas não Identificadas
<b>6.2.1.2.1.09</b>		<b>RECEITA DA DÍVIDA ATIVA</b>
<b>6.2.1.2.1.09.01</b>		<b>RECEITA DA DÍVIDA ATIVA TRIBUTÁRIA</b>
<b>6.2.1.2.1.09.01.01</b>		<b>DIVIDA ATIVA FASE ADMINISTRATIVA</b>
6.2.1.2.1.09.01.01.001	604	Anuidades

## Nome do Grupo: CONTROLES DA EXECUÇÃO DO PLANEJAMENTO E ORÇAMENTO

Código da Conta	Código Resumido	Nome da Conta
6.2.1.2.1.09.01.01.002	605	Multas
6.2.1.2.1.09.01.01.003	606	Juros
6.2.1.2.1.09.01.01.004		Correção monetária sobre dívida administrativa
<b>6.2.1.2.1.09.01.02</b>		<b>DIVIDA ATIVA FASE EXECUTIVA</b>
6.2.1.2.1.09.01.02.001	607	Anuidades
6.2.1.2.1.09.01.02.002	608	Multas
6.2.1.2.1.09.01.02.003	609	Juros
6.2.1.2.1.09.01.02.004		Correção Monetária sobre Dívida Executiva
<b>6.2.1.2.1.09.02</b>		<b>INDENIZAÇÕES E RESTITUIÇÕES</b>
<b>6.2.1.2.1.09.02.01</b>		<b>INDENIZAÇÕES E RESTITUIÇÕES</b>
6.2.1.2.1.09.02.01.001	610	Indenizações
6.2.1.2.1.09.02.01.002	611	Restituições
6.2.1.2.1.09.02.01.003		Carteira custo
<b>6.2.1.2.1.09.03</b>		<b>RECEITAS DIVERSAS</b>
6.2.1.2.1.09.03.01	612	Saldo de Exercícios Anteriores
6.2.1.2.1.09.03.02		Outras Receitas Diversas
<b>6.2.1.2.2</b>		<b>RECEITA DE CAPITAL</b>
<b>6.2.1.2.2.01</b>		<b>OPERAÇÕES DE CREDITO</b>
<b>6.2.1.2.2.01.01</b>		<b>EMPRESTIMOS TOMADOS</b>
6.2.1.2.2.01.01.01	613	Empréstimos para Despesas de Custeio
6.2.1.2.2.01.01.02		Empréstimos P/ Aquisição, Constr. e Reforma de Sede
<b>6.2.1.2.2.02</b>		<b>ALIENACAO DE BENS</b>
<b>6.2.1.2.2.02.01</b>		<b>ALIENAÇÕES DE BENS MÓVEIS</b>
6.2.1.2.2.02.01.01	614	Veículos
6.2.1.2.2.02.01.02	615	Máquinas Motores e Aparelhos
6.2.1.2.2.02.01.03	616	Insígnias Flâmulas Brasões e Bandeiras
6.2.1.2.2.02.01.04	617	Mobiliário em Geral e Utensílios de Escritório
6.2.1.2.2.02.01.05	618	Utensílios de Copa e Cozinha
6.2.1.2.2.02.01.06	619	Objetos Históricos, Obras de Arte etc.
6.2.1.2.2.02.01.07		Biblioteca, fitoteca e Videoteca
<b>6.2.1.2.2.02.02</b>		<b>ALIENAÇÕES DE BENS IMÓVEIS</b>
6.2.1.2.2.02.02.01	620	Edifícios
6.2.1.2.2.02.02.02		Terrenos
<b>6.2.1.2.2.02.03</b>		<b>ALIENAÇÕES DE TÍTULOS E AÇÕES</b>
6.2.1.2.2.02.03.01	621	Títulos de Renda
6.2.1.2.2.02.03.02		Ações
<b>6.2.1.2.2.03</b>		<b>AMORTIZACAO DE EMPRESTIMO</b>
6.2.1.2.2.03.01	622	Amortizacao de Emprést. a Orgaos de Fisc. de Exerc

## Nome do Grupo: CONTROLES DA EXECUÇÃO DO PLANEJAMENTO E ORÇAMENTO

Código da Conta

Código Resumido Nome da Conta

6.2.1.2.2.03.02		Outras Amortizações Emprést. A Entidades Públicas
<b>6.2.1.2.2.04</b>		<b>TRANSFERENCIAS DE CAPITAL</b>
<b>6.2.1.2.2.04.01</b>		<b>TRANSFERÊNCIAS</b>
6.2.1.2.2.04.01.01		OUTRAS TRANSFERÊNCIAS DE CAPITAL
<b>6.2.1.2.2.05</b>		<b>OUTRAS RECEITAS DE CAPITAL</b>
<b>6.2.1.2.2.05.01</b>		<b>OUTRAS RECEITAS DE CAPITAL</b>
6.2.1.2.2.05.01.01	623	Outras Receitas de Capital
<b>6.2.2</b>		<b>EXECUCAO DA DESPESA</b>
<b>6.2.2.1</b>		<b>DISPONIBILIDADES DE CREDITO</b>
<b>6.2.2.1.1</b>		<b>CRÉDITO DISPONÍVEL DA DESPESA</b>
<b>6.2.2.1.1.01</b>		<b>CRÉDITO DISPONÍVEL DESPESA CORRENTE</b>
<b>6.2.2.1.1.01.01</b>		<b>PESSOAL E ENCARGOS SOCIAIS</b>
<b>6.2.2.1.1.01.01.01</b>		<b>REMUNERAÇÃO PESSOAL</b>
6.2.2.1.1.01.01.01.001	624	Salários
6.2.2.1.1.01.01.01.002	625	Gratificação de Natal 13º Salário
6.2.2.1.1.01.01.01.003	626	Férias 1/3 (CF/88)
6.2.2.1.1.01.01.01.004	627	Abono Pecuniário de Férias (10 dias)
6.2.2.1.1.01.01.01.005	628	Gratificação por Exercício de Cargos
6.2.2.1.1.01.01.01.006	629	Gratificação por Tempo de Serviço
6.2.2.1.1.01.01.01.007	630	Horas Extras
6.2.2.1.1.01.01.01.008	631	Substituições
6.2.2.1.1.01.01.01.009	632	Adicional Noturno
6.2.2.1.1.01.01.01.010		Diárias de Funcionários (acima de 50%)
<b>6.2.2.1.1.01.01.02</b>	633	<b>ENCARGOS PATRONAIS</b>
6.2.2.1.1.01.01.02.001	634	INSS
6.2.2.1.1.01.01.02.002	635	FGTS
6.2.2.1.1.01.01.02.003		PIS Sobre Folha de Pagamento
6.2.2.1.1.01.03		JUROS E ENCARGOS DA DÍVIDA
<b>6.2.2.1.1.01.04</b>		<b>OUTRAS DESPESAS CORRENTES</b>
<b>6.2.2.1.1.01.04.01</b>	636	<b>BENEFÍCIOS A PESSOAL</b>
6.2.2.1.1.01.04.01.001	637	Vale Transporte
6.2.2.1.1.01.04.01.002	638	Plano de Saúde
6.2.2.1.1.01.04.01.003	639	Plano Odontológico
6.2.2.1.1.01.04.01.004		Auxílio Alimentação
<b>6.2.2.1.1.01.04.02</b>		<b>BENEFÍCIOS PREVIDENCIÁRIOS E ASSISTENCIAIS</b>
6.2.2.1.1.01.04.02.001		BENEFÍCIOS EVENTUAIS
<b>6.2.2.1.1.01.04.02.002</b>	640	<b>OUTROS BENEFÍCIOS EVENTUAIS</b>
6.2.2.1.1.01.04.02.002.001	641	Auxílio Educação

## Nome do Grupo: CONTROLES DA EXECUÇÃO DO PLANEJAMENTO E ORÇAMENTO

Código da Conta	Código Resumido	Nome da Conta
6.2.2.1.1.01.04.02.002.002	642	Auxílio Creche
6.2.2.1.1.01.04.02.002.003		Auxílio Uniforme
<b>6.2.2.1.1.01.04.03</b>		<b>OUTRAS VR PATRIM. DIMINUT. PESSOAL ENCARGOS</b>
<b>6.2.2.1.1.01.04.03.001</b>	<b>643</b>	<b>INDENIZAÇÕES E RESTITUIÇÕES TRABALHISTAS</b>
6.2.2.1.1.01.04.03.001.001	644	Indenizações Trabalhistas
6.2.2.1.1.01.04.03.001.002	645	Multa do FGTS
6.2.2.1.1.01.04.03.001.003		Multas Rescisórias
<b>6.2.2.1.1.01.04.04</b>		<b>USO DE BENS, SERVICOS E CONSUMO DE CAPITAL FIXO</b>
<b>6.2.2.1.1.01.04.04.001</b>	<b>646</b>	<b>DIÁRIA CIVIL</b>
6.2.2.1.1.01.04.04.001.001	647	Funcionários
6.2.2.1.1.01.04.04.001.002	648	Conselheiros
6.2.2.1.1.01.04.04.001.003		Convidados
6.2.2.1.1.01.04.04.001.004		Ajudas de Custo
<b>6.2.2.1.1.01.04.04.002</b>	<b>649</b>	<b>MATERIAL DE CONSUMO</b>
6.2.2.1.1.01.04.04.002.001	650	Artigos de Expediente
6.2.2.1.1.01.04.04.002.002	651	Artigos e Materiais para Higiene
6.2.2.1.1.01.04.04.002.003	652	Materiais para Manutenção de Bens Móveis
6.2.2.1.1.01.04.04.002.004	653	Materiais para Acondicionamento e Embalagem
6.2.2.1.1.01.04.04.002.005	654	Combustíveis e Lubrificantes
6.2.2.1.1.01.04.04.002.006	655	Gêneros de Alimentação
6.2.2.1.1.01.04.04.002.007	656	Materiais para Manutenção de Bens Imóveis/Instalações
6.2.2.1.1.01.04.04.002.008	657	Vestuário, Uniformes, Calçados, Roupas de Cama e Aviamentos
6.2.2.1.1.01.04.04.002.009	658	Materiais para Fotografias, Filmagens, Audio e Radiografias
6.2.2.1.1.01.04.04.002.010	659	Materiais Elétricos e de Telefonia
6.2.2.1.1.01.04.04.002.011	660	Material de Copa e Cozinha
6.2.2.1.1.01.04.04.002.012	661	Materiais de Informática
6.2.2.1.1.01.04.04.002.013	662	Materiais de Vacinação
6.2.2.1.1.01.04.04.002.014	663	Carteiras e materiais de Identificação Profissional
6.2.2.1.1.01.04.04.002.015	664	Bens Móveis Não Ativáveis
6.2.2.1.1.01.04.04.002.016	665	Prêmios, Condecoração, Troféus, Diplomas e Medalhas
6.2.2.1.1.01.04.04.002.017	666	Materiais de Divulgação e Distribuição Gratuita
6.2.2.1.1.01.04.04.002.099		Outros Materiais De Consumo
<b>6.2.2.1.1.01.04.04.003</b>		<b>SERVICOS TERCEIROS - PESSOAS FÍSICAS</b>
<b>6.2.2.1.1.01.04.04.003.001</b>	<b>667</b>	<b>REMUNERACAO DE SERVICOS PESSOAIS</b>
6.2.2.1.1.01.04.04.003.001.001	668	Remuneração de Serviços Pessoais
6.2.2.1.1.01.04.04.003.001.002	669	Encargos sobre Serviços Prestados
6.2.2.1.1.01.04.04.003.001.003		Bolsa Complementar Estágio
<b>6.2.2.1.1.01.04.04.004</b>		<b>SERVIÇOS - PESSOA JURÍDICA</b>

**Nome do Grupo: CONTROLES DA EXECUÇÃO DO PLANEJAMENTO E ORÇAMENTO**

<b>Código da Conta</b>	<b>Código Resumido</b>	<b>Nome da Conta</b>
6.2.2.1.1.01.04.04.004.001	670	Assinatura de Jornais e Periódicos
6.2.2.1.1.01.04.04.004.002	671	Serviços de Energia Elétrica e Gás
6.2.2.1.1.01.04.04.004.003	672	Serviços de Asseio e Higiene
6.2.2.1.1.01.04.04.004.004	673	Serviços de Internet e Telefonia em Geral
6.2.2.1.1.01.04.04.004.005	674	Fretes e Carretos
6.2.2.1.1.01.04.04.004.006	675	Locação de Bens Imóveis e Condomínios
6.2.2.1.1.01.04.04.004.007	676	Locação de Equipamentos e Materiais Permanentes
6.2.2.1.1.01.04.04.004.008	677	Reparos, Adaptações e Conservação de Bens Móveis e Imóveis
6.2.2.1.1.01.04.04.004.009	678	Seguros em Geral
6.2.2.1.1.01.04.04.004.010	679	Serviços de Divulgação, Impressão, Encadernação e Fotocópias
6.2.2.1.1.01.04.04.004.011	680	Congressos, Convenções, Conferências e Simpósios
6.2.2.1.1.01.04.04.004.012	681	Despesas Miúdas de Pronto Pagamento
6.2.2.1.1.01.04.04.004.013	682	Despesas com Software
6.2.2.1.1.01.04.04.004.014	683	Serviços de Medicina do Trabalho
6.2.2.1.1.01.04.04.004.015	684	Serviços Domésticos
6.2.2.1.1.01.04.04.004.016	685	Festividades, Recepções e Hospedagens
6.2.2.1.1.01.04.04.004.017	686	Indenizações, Restituições e Reposições
6.2.2.1.1.01.04.04.004.018	687	Cursos e Treinamentos
6.2.2.1.1.01.04.04.004.019	688	Serviço de Assessoria Contábil
6.2.2.1.1.01.04.04.004.020	689	Serviço de Assessoria Jurídica
6.2.2.1.1.01.04.04.004.021	690	Serviço de Assessoria e Consultoria de Comunicação
6.2.2.1.1.01.04.04.004.022	691	Serviços de Informática
6.2.2.1.1.01.04.04.004.023	692	Serviços de Segurança Predial e Preventiva
6.2.2.1.1.01.04.04.004.024	693	Postagem de Correspondência de Cobrança
6.2.2.1.1.01.04.04.004.025	694	Postagem de Correspondência Institucional
6.2.2.1.1.01.04.04.004.026	695	Despesas com Alimentação
6.2.2.1.1.01.04.04.004.027	696	Serviços de Microfilmagem de Documentos
6.2.2.1.1.01.04.04.004.028	697	Despesas com Eleições
6.2.2.1.1.01.04.04.004.029	698	Despesas Judiciais
6.2.2.1.1.01.04.04.004.099		Outros Serviços e Encargos
<b>6.2.2.1.1.01.04.05</b>		<b>PASSAGENS E DESPESAS COM LOCOMOÇÃO</b>
6.2.2.1.1.01.04.05.001	699	Passagens Aéreas, Terrestres
6.2.2.1.1.01.04.05.002	700	Locação de Veículos (taxi-van)
6.2.2.1.1.01.04.05.003		Outras Despesas Com Locomoção
<b>6.2.2.1.1.01.05</b>		<b>CONTRIBUIÇÕES</b>
6.2.2.1.1.01.05.01		Cota Parte do CFO
<b>6.2.2.1.1.01.06</b>		<b>VR PATRIMONIAIS DIMINUTIVAS FINANCEIRAS</b>
6.2.2.1.1.01.06.01	701	Juros Sobre Empréstimos



## Nome do Grupo: CONTROLES DA EXECUÇÃO DO PLANEJAMENTO E ORÇAMENTO

Código da Conta	Código Resumido	Nome da Conta
6.2.2.1.1.01.06.02		Atualização Monetária Sobre Empréstimos
<b>6.2.2.1.1.01.07</b>		<b>SERVIÇOS BANCÁRIOS</b>
6.2.2.1.1.01.07.01	702	Taxa Sobre Serviços Bancários
6.2.2.1.1.01.07.02		Despesas Com Cobrança
<b>6.2.2.1.1.01.08</b>		<b>TRANSFERENCIAS CORRENTES</b>
6.2.2.1.1.01.08.01		Subvenções
<b>6.2.2.1.1.01.09</b>		<b>OBRIGAÇÕES TRIBUTÁRIAS CONTRIBUTIVAS</b>
6.2.2.1.1.01.09.01	703	IPTU
6.2.2.1.1.01.09.02	704	IPVA
6.2.2.1.1.01.09.03		Impostos Taxas e Pedágios
<b>6.2.2.1.1.01.10</b>		<b>SENTENÇAS JUDICIAIS</b>
6.2.2.1.1.01.10.01		Sentenças Judiciais
<b>6.2.2.1.1.01.11</b>		<b>DEMAIS DESPESAS CORRENTES</b>
6.2.2.1.1.01.11.01		Despesas de Exercícios Anteriores
<b>6.2.2.1.1.02</b>		<b>CRÉDITO DISPONÍVEL DESPESA DE CAPITAL</b>
<b>6.2.2.1.1.02.01</b>		<b>INVESTIMENTOS</b>
6.2.2.1.1.02.01.01		OBRAS E INSTALAÇÕES
<b>6.2.2.1.1.02.01.02</b>		<b>TÍTULOS E AÇÕES</b>
6.2.2.1.1.02.01.02.001	705	Títulos de Renda
6.2.2.1.1.02.01.02.002		Ações
<b>6.2.2.1.1.02.01.03</b>		<b>EQUIPAMENTOS E MATERIAIS PERMANENTES</b>
6.2.2.1.1.02.01.03.001	706	Veículos
6.2.2.1.1.02.01.03.002	707	Máquinas Motores e Aparelhos
6.2.2.1.1.02.01.03.003	708	Insígnias Flâmulas Brasões e Bandeiras
6.2.2.1.1.02.01.03.004	709	Mobiliário em Geral e Utensílios de Escritório
6.2.2.1.1.02.01.03.005	710	Utensílios de Copa e Cozinha
6.2.2.1.1.02.01.03.006	711	Objetos Históricos, Obras de Arte etc.
6.2.2.1.1.02.01.03.007		Biblioteca, fitoteca e Videoteca
6.2.2.1.1.02.01.03.008	1046	Outros materiais de uso duradouro
6.2.2.1.1.02.01.03.009	1053	Equipamentos Diversos
6.2.2.1.1.02.01.03.010	1060	Outros Bens Móveis
<b>6.2.2.1.1.02.01.04</b>		<b>AQUISIÇÃO DE IMÓVEIS</b>
6.2.2.1.1.02.01.04.001	712	Edifícios
6.2.2.1.1.02.01.04.002		Terrenos
6.2.2.1.1.02.01.04.003	1067	Obras e Instalações
<b>6.2.2.1.1.02.01.05</b>		<b>INTANGÍVEL</b>
6.2.2.1.1.02.01.05.001		Marcas e Patentes
6.2.2.1.1.02.02	713	INVERSÕES FINANCEIRAS

Nome do Grupo: **CONTROLES DA EXECUÇÃO DO PLANEJAMENTO E ORÇAMENTO**

Código da Conta

Código Resumido Nome da Conta

<b>6.2.2.1.1.02.03</b>		<b>AMORTIZAÇÃO DA DÍVIDA</b>
<b>6.2.2.1.1.02.03.01</b>		<b>AMORTIZAÇÕES DE EMPRÉSTIMOS</b>
6.2.2.1.1.02.03.01.001	714	Empréstimos para Despesas de Custeio
6.2.2.1.1.02.03.01.002		Empréstimos P/ Aquisição, Constr. e Reforma de Sede
<b>6.2.2.1.1.02.03.02</b>		<b>OUTRAS AMORTIZAÇÕES</b>
6.2.2.1.1.02.03.02.001		Despesas de Exercícios Anteriores
<b>6.2.2.1.1.02.04</b>		<b>OUTRAS DESPESAS CAPITAL</b>
<b>6.2.2.1.1.02.04.01</b>		<b>TRANSFERÊNCIAS DE CAPITAL</b>
6.2.2.1.1.02.04.01.001		OUTRAS TRANSFERÊNCIAS DE CAPITAL
<b>6.2.2.1.3</b>		<b>CREDITO UTILIZADO</b>
<b>6.2.2.1.3.01</b>		<b>CREDITO EMPENHADO A LIQUIDAR</b>
<b>6.2.2.1.3.01.01</b>		<b>DESPEZA CORRENTE</b>
<b>6.2.2.1.3.01.01.01</b>		<b>PESSOAL E ENCARGOS SOCIAIS</b>
<b>6.2.2.1.3.01.01.01.001</b>	715	<b>REMUNERAÇÃO PESSOAL</b>
6.2.2.1.3.01.01.01.001.001	716	Salários
6.2.2.1.3.01.01.01.001.002	717	Gratificação de Natal 13º Salário
6.2.2.1.3.01.01.01.001.003	718	Férias 1/3 (CF/88)
6.2.2.1.3.01.01.01.001.004	719	Abono Pecuniário de Férias (10 dias)
6.2.2.1.3.01.01.01.001.005	720	Gratificação por Exercício de Cargos
6.2.2.1.3.01.01.01.001.006	721	Gratificação por Tempo de Serviço
6.2.2.1.3.01.01.01.001.007	722	Horas Extras
6.2.2.1.3.01.01.01.001.008	723	Substituições
6.2.2.1.3.01.01.01.001.009	724	Adicional Noturno
6.2.2.1.3.01.01.01.001.010		Diárias de Funcionários (acima de 50%)
<b>6.2.2.1.3.01.01.02</b>		<b>ENCARGOS PATRONAIS</b>
6.2.2.1.3.01.01.02.001	725	INSS
6.2.2.1.3.01.01.02.002	726	FGTS
6.2.2.1.3.01.01.02.003		PIS Sobre Folha de Pagamento
<b>6.2.2.1.3.01.01.04</b>		<b>OUTRAS DESPESAS CORRENTES</b>
<b>6.2.2.1.3.01.01.04.001</b>		<b>BENEFÍCIOS A PESSOAL</b>
6.2.2.1.3.01.01.04.001.001	727	Vale Transporte
6.2.2.1.3.01.01.04.001.002	728	Plano de Saúde
6.2.2.1.3.01.01.04.001.003	729	Plano Odontológico
6.2.2.1.3.01.01.04.001.004		Auxílio Alimentação
<b>6.2.2.1.3.01.01.04.002</b>		<b>BENEFÍCIOS PREVIDENCIÁRIOS E ASSISTENCIAIS</b>
6.2.2.1.3.01.01.04.002.001	730	BENEFÍCIOS EVENTUAIS
<b>6.2.2.1.3.01.01.04.002.002</b>		<b>OUTROS BENEFÍCIOS EVENTUAIS</b>
6.2.2.1.3.01.01.04.002.002.001	731	Auxílio Educação

## Nome do Grupo: CONTROLES DA EXECUÇÃO DO PLANEJAMENTO E ORÇAMENTO

## Código da Conta Código Resumido Nome da Conta

6.2.2.1.3.01.01.04.002.002.002	732	Auxílio Creche
6.2.2.1.3.01.01.04.002.002.003		Auxílio Uniforme
<b>6.2.2.1.3.01.01.04.003</b>		<b>OUTRAS VR PATRIM. DIMINUT. PESSOAL ENCARGOS</b>
6.2.2.1.3.01.01.04.003.001		INDENIZAÇÕES E RESTITUIÇÕES TRABALHISTAS
6.2.2.1.3.01.01.04.003.002	733	Indenizações Trabalhistas
6.2.2.1.3.01.01.04.003.003	734	Multa do FGTS
6.2.2.1.3.01.01.04.003.004		Multas Rescisórias
<b>6.2.2.1.3.01.01.04.004</b>		<b>USO DE BENS, SERVICOS E CONSUMO DE CAPITAL FIXO</b>
<b>6.2.2.1.3.01.01.04.004.001</b>	735	<b>DIÁRIA CIVIL</b>
6.2.2.1.3.01.01.04.004.001.001		Funcionários
6.2.2.1.3.01.01.04.004.001.002	736	Conselheiros
6.2.2.1.3.01.01.04.004.001.003	737	Convidados
6.2.2.1.3.01.01.04.004.001.004		Ajudas de Custo
<b>6.2.2.1.3.01.01.04.004.002</b>		<b>MATERIAL DE CONSUMO</b>
6.2.2.1.3.01.01.04.004.002.001	738	Artigos de Expediente
6.2.2.1.3.01.01.04.004.002.002	739	Artigos e Materiais para Higiene
6.2.2.1.3.01.01.04.004.002.003	740	Materiais para Manutenção de Bens Móveis
6.2.2.1.3.01.01.04.004.002.004	741	Materiais para Acondicionamento e Embalagem
6.2.2.1.3.01.01.04.004.002.005	742	Combustíveis e Lubrificantes
6.2.2.1.3.01.01.04.004.002.006	743	Gêneros de Alimentação
6.2.2.1.3.01.01.04.004.002.007	744	Materiais para Manutenção de Bens Imóveis/Instalações
6.2.2.1.3.01.01.04.004.002.008	745	Vestuário, Uniformes, Calçados, Roupas de Cama e Aviamentos
6.2.2.1.3.01.01.04.004.002.009	746	Materiais para Fotografias, Filmagens, Audio e Radiografias
6.2.2.1.3.01.01.04.004.002.010	747	Materiais Elétricos e de Telefonia
6.2.2.1.3.01.01.04.004.002.011	748	Material de Copa e Cozinha
6.2.2.1.3.01.01.04.004.002.012	749	Materiais de Informática
6.2.2.1.3.01.01.04.004.002.013	750	Materiais de Vacinação
6.2.2.1.3.01.01.04.004.002.014	751	Carteiras e materiais de Identificação Profissional
6.2.2.1.3.01.01.04.004.002.015	752	Bens Móveis Não Ativáveis
6.2.2.1.3.01.01.04.004.002.016	753	Prêmios, Condecoração, Troféus, Diplomas e Medalhas
6.2.2.1.3.01.01.04.004.002.017	754	Materiais de Divulgação e Distribuição Gratuita
6.2.2.1.3.01.01.04.004.002.099		Outros Materiais De Consumo
<b>6.2.2.1.3.01.01.04.004.003</b>		<b>SERVICOS TERCEIROS - PESSOAS FÍSICAS</b>
6.2.2.1.3.01.01.04.004.003.001	755	Remuneração de Serviços Pessoais

## Nome do Grupo: CONTROLES DA EXECUÇÃO DO PLANEJAMENTO E ORÇAMENTO

## Código da Conta Código Resumido Nome da Conta

6.2.2.1.3.01.01.04.004.003.002	756	Encargos sobre Serviços Prestados
6.2.2.1.3.01.01.04.004.003.003	757	Bolsa Complementar Estágio
<b>6.2.2.1.3.01.01.04.004.004</b>		<b>SERVIÇOS - PESSOA JURÍDICA</b>
6.2.2.1.3.01.01.04.004.004.001	758	Assinatura de Jornais e Periódicos
6.2.2.1.3.01.01.04.004.004.002	759	Serviços de Energia Elétrica e Gás
6.2.2.1.3.01.01.04.004.004.003	760	Serviços de Asseio e Higiene
6.2.2.1.3.01.01.04.004.004.004	761	Serviços de Internet e Telefonia em Geral
6.2.2.1.3.01.01.04.004.004.005	762	Fretes e Carretos
6.2.2.1.3.01.01.04.004.004.006	763	Locação de Bens Imóveis e Condomínios
6.2.2.1.3.01.01.04.004.004.007	764	Locação de Equipamentos e Materiais Permanentes
6.2.2.1.3.01.01.04.004.004.008	765	Reparos, Adaptações e Conservação de Bens Móveis e Imóveis
6.2.2.1.3.01.01.04.004.004.009	766	Seguros em Geral
6.2.2.1.3.01.01.04.004.004.010	767	Serviços de Divulgação, Impressão, Encadernação e Fotocópias
6.2.2.1.3.01.01.04.004.004.011	768	Congressos, Convenções, Conferências e Simpósios
6.2.2.1.3.01.01.04.004.004.012	769	Despesas Miúdas de Pronto Pagamento
6.2.2.1.3.01.01.04.004.004.013	770	Despesas com Software
6.2.2.1.3.01.01.04.004.004.014	771	Serviços de Medicina do Trabalho
6.2.2.1.3.01.01.04.004.004.015	772	Serviços Domésticos
6.2.2.1.3.01.01.04.004.004.016	773	Festividades, Recepções e Hospedagens
6.2.2.1.3.01.01.04.004.004.017	774	Indenizações, Restituições e Reposições
6.2.2.1.3.01.01.04.004.004.018	775	Cursos e Treinamentos
6.2.2.1.3.01.01.04.004.004.019	776	Serviço de Assessoria Contábil
6.2.2.1.3.01.01.04.004.004.020	777	Serviço de Assessoria Jurídica
6.2.2.1.3.01.01.04.004.004.021	778	Serviço de Assessoria e Consultoria de Comunicação
6.2.2.1.3.01.01.04.004.004.022	779	Serviços de Informática
6.2.2.1.3.01.01.04.004.004.023	780	Serviços de Segurança Predial e Preventiva
6.2.2.1.3.01.01.04.004.004.024	781	Postagem de Correspondência de Cobrança
6.2.2.1.3.01.01.04.004.004.025	782	Postagem de Correspondência Institucional
6.2.2.1.3.01.01.04.004.004.026	783	Despesas com Alimentação
6.2.2.1.3.01.01.04.004.004.027	784	Serviços de Microfilmagem de Documentos
6.2.2.1.3.01.01.04.004.004.028	785	Despesas com Eleições
6.2.2.1.3.01.01.04.004.004.029	786	Despesas Judiciais
6.2.2.1.3.01.01.04.004.004.099	787	Outros Serviços e Encargos

**Nome do Grupo: CONTROLES DA EXECUÇÃO DO PLANEJAMENTO E ORÇAMENTO****Código da Conta****Código Resumido Nome da Conta****6.2.2.1.3.01.01.04.004.005****PASSAGENS E DESPESAS COM LOCOMOÇÃO**

6.2.2.1.3.01.01.04.004.005.001

788

Passagens Aéreas, Terrestres

6.2.2.1.3.01.01.04.004.005.002

789

Locação de Veículos (taxi-van)

6.2.2.1.3.01.01.04.004.005.003

Outras Despesas Com Locomoção

**6.2.2.1.3.01.01.05****CONTRIBUIÇÕES**

6.2.2.1.3.01.01.05.001

Cota Parte do CFO

**6.2.2.1.3.01.01.06****VR PATRIMONIAIS DIMINUTIVAS FINANCEIRAS**

6.2.2.1.3.01.01.06.001

Juros Sobre Empréstimos

6.2.2.1.3.01.01.06.002

Atualização Monetária Sobre Empréstimos

**6.2.2.1.3.01.01.07****SERVIÇOS BANCÁRIOS**

6.2.2.1.3.01.01.07.001

790

Taxa Sobre Serviços Bancários

6.2.2.1.3.01.01.07.002

Despesas Com Cobrança

**6.2.2.1.3.01.01.08****TRANSFERENCIAS CORRENTES**

6.2.2.1.3.01.01.08.001

Subvenções

**6.2.2.1.3.01.01.09****OBRIGAÇÕES TRIBUTÁRIAS CONTRIBUTIVAS**

6.2.2.1.3.01.01.09.001

791

IPTU

6.2.2.1.3.01.01.09.002

792

IPVA

6.2.2.1.3.01.01.09.003

Impostos Taxas e Pedágios

**6.2.2.1.3.01.01.10****SENTENÇAS JUDICIAIS**

6.2.2.1.3.01.01.10.001

Sentenças Judiciais

**6.2.2.1.3.01.01.11****DEMAIS DESPESAS CORRENTES**

6.2.2.1.3.01.01.11.001

Despesas de Exercícios Anteriores

**6.2.2.1.3.01.02****DESPESA DE CAPITAL****6.2.2.1.3.01.02.01****INVESTIMENTOS**

6.2.2.1.3.01.02.01.001

OBRAS E INSTALAÇÕES

**6.2.2.1.3.01.02.01.002****TÍTULOS E AÇÕES**

6.2.2.1.3.01.02.01.002.001

793

Títulos de Renda

6.2.2.1.3.01.02.01.002.002

Ações

**6.2.2.1.3.01.02.01.003****EQUIPAMENTOS E MATERIAIS PERMANENTES**

6.2.2.1.3.01.02.01.003.001

794

Veículos

6.2.2.1.3.01.02.01.003.002

795

Máquinas Motores e Aparelhos

6.2.2.1.3.01.02.01.003.003

796

Insígnias Flâmulas Brasões e Bandeiras

6.2.2.1.3.01.02.01.003.004

797

Mobiliário em Geral e Utensílios de Escritório

6.2.2.1.3.01.02.01.003.005

798

Utensílios de Copa e Cozinha

6.2.2.1.3.01.02.01.003.006

799

Objetos Históricos, Obras de Arte etc.

6.2.2.1.3.01.02.01.003.007

Biblioteca, fitoteca e Videoteca

6.2.2.1.3.01.02.01.003.008

1047

Outros materiais de uso duradouro

6.2.2.1.3.01.02.01.003.009

1054

Equipamentos Diversos

## Nome do Grupo: CONTROLES DA EXECUÇÃO DO PLANEJAMENTO E ORÇAMENTO

Código da Conta	Código Resumido	Nome da Conta
6.2.2.1.3.01.02.01.003.010	1061	Outros Bens Móveis
<b>6.2.2.1.3.01.02.01.004</b>		<b>AQUISIÇÃO DE IMÓVEIS</b>
6.2.2.1.3.01.02.01.004.001	800	Edifícios
6.2.2.1.3.01.02.01.004.002		Terrenos
6.2.2.1.3.01.02.01.004.003	1068	Obras e Instalações
<b>6.2.2.1.3.01.02.01.005</b>		<b>INTANGÍVEL</b>
6.2.2.1.3.01.02.01.005.001		Marcas e Patentes
6.2.2.1.3.01.02.02		INVERSÕES FINANCEIRAS
<b>6.2.2.1.3.01.02.03</b>		<b>AMORTIZAÇÃO DA DÍVIDA</b>
<b>6.2.2.1.3.01.02.03.001</b>		<b>AMORTIZAÇÕES DE EMPRÉSTIMOS</b>
6.2.2.1.3.01.02.03.001.001	801	Empréstimos para Despesas de Custeio
6.2.2.1.3.01.02.03.001.002		Empréstimos P/ Aquisição, Constr. e Reforma de Sede
<b>6.2.2.1.3.01.02.03.002</b>		<b>OUTRAS AMORTIZAÇÕES</b>
6.2.2.1.3.01.02.03.002.001		Despesas de Exercícios Anteriores
<b>6.2.2.1.3.01.02.04</b>		<b>OUTRAS DESPESAS CAPITAL</b>
<b>6.2.2.1.3.01.02.04.001</b>		<b>TRANSFERÊNCIAS DE CAPITAL</b>
6.2.2.1.3.01.02.04.001.001		OUTRAS TRANSFERÊNCIAS DE CAPITAL
<b>6.2.2.1.3.03</b>		<b>CREDITO EMPENHADO LIQUIDADO</b>
<b>6.2.2.1.3.03.01</b>		<b>DESPEZA CORRENTE</b>
<b>6.2.2.1.3.03.01.01</b>		<b>PESSOAL E ENCARGOS SOCIAIS</b>
<b>6.2.2.1.3.03.01.01.001</b>		<b>REMUNERAÇÃO PESSOAL</b>
6.2.2.1.3.03.01.01.001.001	802	Salários
6.2.2.1.3.03.01.01.001.002	803	Gratificação de Natal 13º Salário
6.2.2.1.3.03.01.01.001.003	804	Férias 1/3 (CF/88)
6.2.2.1.3.03.01.01.001.004	805	Abono Pecuniário de Férias (10 dias)
6.2.2.1.3.03.01.01.001.005	806	Gratificação por Exercício de Cargos
6.2.2.1.3.03.01.01.001.006	807	Gratificação por Tempo de Serviço
6.2.2.1.3.03.01.01.001.007	808	Horas Extras
6.2.2.1.3.03.01.01.001.008	809	Substituições
6.2.2.1.3.03.01.01.001.009	810	Adicional Noturno
6.2.2.1.3.03.01.01.001.010		Diárias de Funcionários (acima de 50%)
<b>6.2.2.1.3.03.01.01.002</b>		<b>ENCARGOS PATRONAIS</b>
6.2.2.1.3.03.01.01.002.001		INSS
6.2.2.1.3.03.01.01.002.002		FGTS
6.2.2.1.3.03.01.01.002.003		PIS Sobre Folha de Pagamento
<b>6.2.2.1.3.03.01.04</b>		<b>OUTRAS DESPESAS CORRENTES</b>
<b>6.2.2.1.3.03.01.04.001</b>		<b>BENEFÍCIOS A PESSOAL</b>
6.2.2.1.3.03.01.04.001.001		Vale Transporte

## Nome do Grupo: CONTROLES DA EXECUÇÃO DO PLANEJAMENTO E ORÇAMENTO

Código da Conta	Código Resumido	Nome da Conta
6.2.2.1.3.03.01.04.001.002		Plano de Saúde
6.2.2.1.3.03.01.04.001.003		Plano Odontológico
6.2.2.1.3.03.01.04.001.004		Auxílio Alimentação
<b>6.2.2.1.3.03.01.04.002</b>		<b>BENEFÍCIOS PREVIDENCIÁRIOS E ASSISTENCIAIS</b>
6.2.2.1.3.03.01.04.002.001	811	BENEFÍCIOS EVENTUAIS
<b>6.2.2.1.3.03.01.04.002.002</b>		<b>OUTROS BENEFÍCIOS EVENTUAIS</b>
6.2.2.1.3.03.01.04.002.002.001	812	Auxílio Educação
6.2.2.1.3.03.01.04.002.002.002	813	Auxílio Creche
6.2.2.1.3.03.01.04.002.002.003		Auxílio Uniforme
<b>6.2.2.1.3.03.01.04.003</b>		<b>OUTRAS VR PATRIM. DIMINUT. PESSOAL ENCARGOS</b>
<b>6.2.2.1.3.03.01.04.003.001</b>		<b>INDENIZAÇÕES E RESTITUIÇÕES TRABALHISTAS</b>
6.2.2.1.3.03.01.04.003.001.001	814	Indenizações Trabalhistas
6.2.2.1.3.03.01.04.003.001.002	815	Multa do FGTS
6.2.2.1.3.03.01.04.003.001.003		Multas Rescisórias
<b>6.2.2.1.3.03.01.04.004</b>		<b>USO DE BENS, SERVIÇOS E CONSUMO DE CAPITAL FIXO</b>
<b>6.2.2.1.3.03.01.04.004.001</b>		<b>DIÁRIA CIVIL</b>
6.2.2.1.3.03.01.04.004.001.001	816	Funcionários
6.2.2.1.3.03.01.04.004.001.002	817	Conselheiros
6.2.2.1.3.03.01.04.004.001.003	818	Convidados
6.2.2.1.3.03.01.04.004.001.004		Ajudas de Custo
<b>6.2.2.1.3.03.01.04.004.002</b>		<b>MATERIAL DE CONSUMO</b>
6.2.2.1.3.03.01.04.004.002.001	819	Artigos de Expediente
6.2.2.1.3.03.01.04.004.002.002	820	Artigos e Materiais para Higiene
6.2.2.1.3.03.01.04.004.002.003	821	Materiais para Manutenção de Bens Móveis
6.2.2.1.3.03.01.04.004.002.004	822	Materiais para Acondicionamento e Embalagem
6.2.2.1.3.03.01.04.004.002.005	823	Combustíveis e Lubrificantes
6.2.2.1.3.03.01.04.004.002.006	824	Gêneros de Alimentação
6.2.2.1.3.03.01.04.004.002.007	825	Materiais para Manutenção de Bens Imóveis/Instalações
6.2.2.1.3.03.01.04.004.002.008	826	Vestuário, Uniformes, Calçados, Roupas de Cama e Aviamentos
6.2.2.1.3.03.01.04.004.002.009	827	Materiais para Fotografias, Filmagens, Audio e Radiografias
6.2.2.1.3.03.01.04.004.002.010	828	Materiais Elétricos e de Telefonia
6.2.2.1.3.03.01.04.004.002.011	829	Material de Copa e Cozinha
6.2.2.1.3.03.01.04.004.002.012	830	Materiais de Informática
6.2.2.1.3.03.01.04.004.002.013	831	Materiais de Vacinação

## Nome do Grupo: CONTROLES DA EXECUÇÃO DO PLANEJAMENTO E ORÇAMENTO

## Código da Conta

## Código Resumido Nome da Conta

6.2.2.1.3.03.01.04.004.002.014	832	Carteiras e materiais de Identificação Profissional
6.2.2.1.3.03.01.04.004.002.015	833	Bens Móveis Não Ativáveis
6.2.2.1.3.03.01.04.004.002.016	834	Prêmios, Condecoração, Troféus, Diplomas e Medalhas
6.2.2.1.3.03.01.04.004.002.017	835	Materiais de Divulgação e Distribuição Gratuita
6.2.2.1.3.03.01.04.004.002.099		Outros Materiais De Consumo
<b>6.2.2.1.3.03.01.04.004.003</b>		<b>SERVICOS TERCEIROS - PESSOAS FÍSICAS</b>
6.2.2.1.3.03.01.04.004.003.001	836	Remuneração de Serviços Pessoais
6.2.2.1.3.03.01.04.004.003.002	837	Encargos sobre Serviços Prestados
6.2.2.1.3.03.01.04.004.003.003	838	Bolsa Complementar Estágio
<b>6.2.2.1.3.03.01.04.004.004</b>		<b>SERVIÇOS - PESSOA JURÍDICA</b>
6.2.2.1.3.03.01.04.004.004.001	839	Assinatura de Jornais e Periódicos
6.2.2.1.3.03.01.04.004.004.002	840	Serviços de Energia Elétrica e Gás
6.2.2.1.3.03.01.04.004.004.003	841	Serviços de Asseio e Higiene
6.2.2.1.3.03.01.04.004.004.004	842	Serviços de Internet e Telefonia em Geral
6.2.2.1.3.03.01.04.004.004.005	843	Fretes e Carretos
6.2.2.1.3.03.01.04.004.004.006	844	Locação de Bens Imóveis e Condomínios
6.2.2.1.3.03.01.04.004.004.007	845	Locação de Equipamentos e Materiais Permanentes
6.2.2.1.3.03.01.04.004.004.008	846	Reparos, Adaptações e Conservação de Bens Móveis e Imóveis
6.2.2.1.3.03.01.04.004.004.009	847	Seguros em Geral
6.2.2.1.3.03.01.04.004.004.010	848	Serviços de Divulgação, Impressão, Encadernação e Fotocópias
6.2.2.1.3.03.01.04.004.004.011	849	Congressos, Convenções, Conferências e Simpósios
6.2.2.1.3.03.01.04.004.004.012	850	Despesas Miúdas de Pronto Pagamento
6.2.2.1.3.03.01.04.004.004.013	851	Despesas com Software
6.2.2.1.3.03.01.04.004.004.014	852	Serviços de Medicina do Trabalho
6.2.2.1.3.03.01.04.004.004.015	853	Serviços Domésticos
6.2.2.1.3.03.01.04.004.004.016	854	Festividades, Recepções e Hospedagens
6.2.2.1.3.03.01.04.004.004.017	855	Indenizações, Restituições e Reposições
6.2.2.1.3.03.01.04.004.004.018	856	Cursos e Treinamentos
6.2.2.1.3.03.01.04.004.004.019	857	Serviço de Assessoria Contábil
6.2.2.1.3.03.01.04.004.004.020	858	Serviço de Assessoria Jurídica
6.2.2.1.3.03.01.04.004.004.021	859	Serviço de Assessoria e Consultoria de Comunicação
6.2.2.1.3.03.01.04.004.004.022	860	Serviços de Informática
6.2.2.1.3.03.01.04.004.004.023	861	Serviços de Segurança Predial e Preventiva



## Nome do Grupo: CONTROLES DA EXECUÇÃO DO PLANEJAMENTO E ORÇAMENTO

Código da Conta	Código Resumido	Nome da Conta
6.2.2.1.3.03.01.04.004.004.024	862	Postagem de Correspondência de Cobrança
6.2.2.1.3.03.01.04.004.004.025	863	Postagem de Correspondência Institucional
6.2.2.1.3.03.01.04.004.004.026	864	Despesas com Alimentação
6.2.2.1.3.03.01.04.004.004.027	865	Serviços de Microfilmagem de Documentos
6.2.2.1.3.03.01.04.004.004.028	866	Despesas com Eleições
6.2.2.1.3.03.01.04.004.004.029	867	Despesas Judiciais
6.2.2.1.3.03.01.04.004.004.099		Outros Serviços e Encargos
<b>6.2.2.1.3.03.01.04.004.005</b>		<b>PASSAGENS E DESPESAS COM LOCOMOÇÃO</b>
6.2.2.1.3.03.01.04.004.005.001	868	Passagens Aéreas, Terrestres
6.2.2.1.3.03.01.04.004.005.002	869	Locação de Veículos (taxi-van)
6.2.2.1.3.03.01.04.004.005.003		Outras Despesas Com Locomoção
<b>6.2.2.1.3.03.01.04.005</b>		<b>CONTRIBUIÇÕES</b>
6.2.2.1.3.03.01.04.005.001		Cota Parte do CFO
<b>6.2.2.1.3.03.01.04.006</b>		<b>VR PATRIMONIAIS DIMINUTIVAS FINANCEIRAS</b>
6.2.2.1.3.03.01.04.006.001	870	Juros Sobre Empréstimos
6.2.2.1.3.03.01.04.006.002		Atualização Monetária Sobre Empréstimos
<b>6.2.2.1.3.03.01.04.007</b>		<b>SERVIÇOS BANCÁRIOS</b>
6.2.2.1.3.03.01.04.007.001	871	Taxa Sobre Serviços Bancários
6.2.2.1.3.03.01.04.007.002		Despesas Com Cobrança
<b>6.2.2.1.3.03.01.04.008</b>		<b>TRANSFERENCIAS CORRENTES</b>
6.2.2.1.3.03.01.04.008.001		Subvenções
<b>6.2.2.1.3.03.01.04.009</b>		<b>OBRIGAÇÕES TRIBUTÁRIAS CONTRIBUTIVAS</b>
6.2.2.1.3.03.01.04.009.001	872	IPTU
6.2.2.1.3.03.01.04.009.002	873	IPVA
6.2.2.1.3.03.01.04.009.003		Impostos Taxas e Pedágios
<b>6.2.2.1.3.03.01.04.010</b>		<b>SENTENÇAS JUDICIAIS</b>
6.2.2.1.3.03.01.04.010.001		Sentenças Judiciais
<b>6.2.2.1.3.03.01.04.011</b>		<b>DEMAIS DESPESAS CORRENTES</b>
6.2.2.1.3.03.01.04.011.001		Despesas de Exercícios Anteriores
<b>6.2.2.1.3.03.02</b>		<b>DESPESA DE CAPITAL</b>
<b>6.2.2.1.3.03.02.01</b>		<b>INVESTIMENTOS</b>
6.2.2.1.3.03.02.01.001		OBRAS E INSTALAÇÕES
<b>6.2.2.1.3.03.02.01.002</b>		<b>TÍTULOS E AÇÕES</b>
6.2.2.1.3.03.02.01.002.001		Títulos de Renda
6.2.2.1.3.03.02.01.002.002		Ações
<b>6.2.2.1.3.03.02.01.003</b>		<b>EQUIPAMENTOS E MATERIAIS PERMANENTES</b>

**Nome do Grupo: CONTROLES DA EXECUÇÃO DO PLANEJAMENTO E ORÇAMENTO**

<b>Código da Conta</b>	<b>Código Resumido</b>	<b>Nome da Conta</b>
6.2.2.1.3.03.02.01.003.001	874	Veículos
6.2.2.1.3.03.02.01.003.002	875	Máquinas Motores e Aparelhos
6.2.2.1.3.03.02.01.003.003	876	Insígnias Flâmulas Brasões e Bandeiras
6.2.2.1.3.03.02.01.003.004	877	Mobiliário em Geral e Utensílios de Escritório
6.2.2.1.3.03.02.01.003.005	878	Utensílios de Copa e Cozinha
6.2.2.1.3.03.02.01.003.006	879	Objetos Históricos, Obras de Arte etc.
6.2.2.1.3.03.02.01.003.007		Biblioteca, fitoteca e Videoteca
6.2.2.1.3.03.02.01.003.008	1048	Outros materiais de uso duradouro
6.2.2.1.3.03.02.01.003.009	1055	Equipamentos Diversos
6.2.2.1.3.03.02.01.003.010	1062	Outros Bens Móveis
<b>6.2.2.1.3.03.02.01.004</b>		<b>AQUISIÇÃO DE IMÓVEIS</b>
6.2.2.1.3.03.02.01.004.001	880	Edifícios
6.2.2.1.3.03.02.01.004.002		Terrenos
6.2.2.1.3.03.02.01.004.003	1069	Obras e Instalações
<b>6.2.2.1.3.03.02.01.005</b>		<b>INTANGÍVEL</b>
6.2.2.1.3.03.02.01.005.001		Marcas e Patentes
6.2.2.1.3.03.02.02	881	INVERSÕES FINANCEIRAS
<b>6.2.2.1.3.03.02.03</b>		<b>AMORTIZAÇÃO DA DÍVIDA</b>
<b>6.2.2.1.3.03.02.03.001</b>		<b>AMORTIZAÇÕES DE EMPRÉSTIMOS</b>
6.2.2.1.3.03.02.03.001.001	882	Empréstimos para Despesas de Custeio
6.2.2.1.3.03.02.03.001.002		Empréstimos P/ Aquisição, Constr. e Reforma de Sede
<b>6.2.2.1.3.03.02.03.002</b>		<b>OUTRAS AMORTIZAÇÕES</b>
6.2.2.1.3.03.02.03.002.001		Despesas de Exercícios Anteriores
<b>6.2.2.1.3.03.02.04</b>		<b>OUTRAS DESPESAS CAPITAL</b>
<b>6.2.2.1.3.03.02.04.001</b>		<b>TRANSFERÊNCIAS DE CAPITAL</b>
6.2.2.1.3.03.02.04.001.001		OUTRAS TRANSFERÊNCIAS DE CAPITAL
<b>6.2.2.1.3.04</b>		<b>CREDITO EMPENHADO – PAGO</b>
<b>6.2.2.1.3.04.01</b>		<b>DESPEZA CORRENTE</b>
<b>6.2.2.1.3.04.01.01</b>		<b>PESSOAL E ENCARGOS SOCIAIS</b>
<b>6.2.2.1.3.04.01.01.001</b>		<b>REMUNERAÇÃO PESSOAL</b>
6.2.2.1.3.04.01.01.001.001	883	Salários
6.2.2.1.3.04.01.01.001.002	884	Gratificação de Natal 13º Salário
6.2.2.1.3.04.01.01.001.003	885	Férias 1/3 (CF/88)
6.2.2.1.3.04.01.01.001.004	886	Abono Pecuniário de Férias (10 dias)
6.2.2.1.3.04.01.01.001.005	887	Gratificação por Exercício de Cargos
6.2.2.1.3.04.01.01.001.006	888	Gratificação por Tempo de Serviço
6.2.2.1.3.04.01.01.001.007	889	Horas Extras
6.2.2.1.3.04.01.01.001.008	890	Substituições

## Nome do Grupo: CONTROLES DA EXECUÇÃO DO PLANEJAMENTO E ORÇAMENTO

Código da Conta	Código Resumido	Nome da Conta
6.2.2.1.3.04.01.01.001.009	891	Adicional Noturno
6.2.2.1.3.04.01.01.001.010		Diárias de Funcionários (acima de 50%)
<b>6.2.2.1.3.04.01.02</b>	<b>892</b>	<b>ENCARGOS PATRONAIS</b>
6.2.2.1.3.04.01.02.001	893	INSS
6.2.2.1.3.04.01.02.002	894	FGTS
6.2.2.1.3.04.01.02.003		PIS Sobre Folha de Pagamento
<b>6.2.2.1.3.04.01.04</b>		<b>OUTRAS DESPESAS CORRENTES</b>
<b>6.2.2.1.3.04.01.04.001</b>	<b>895</b>	<b>BENEFÍCIOS A PESSOAL</b>
6.2.2.1.3.04.01.04.001.001	896	Vale Transporte
6.2.2.1.3.04.01.04.001.002	897	Plano de Saúde
6.2.2.1.3.04.01.04.001.003	898	Plano Odontológico
6.2.2.1.3.04.01.04.001.004		Auxílio Alimentação
<b>6.2.2.1.3.04.01.04.002</b>		<b>BENEFÍCIOS PREVIDENCIÁRIOS E ASSISTENCIAIS</b>
6.2.2.1.3.04.01.04.002.001		BENEFÍCIOS EVENTUAIS
<b>6.2.2.1.3.04.01.04.002.002</b>	<b>899</b>	<b>OUTROS BENEFÍCIOS EVENTUAIS</b>
6.2.2.1.3.04.01.04.002.002.001	900	Auxílio Educação
6.2.2.1.3.04.01.04.002.002.002	901	Auxílio Creche
6.2.2.1.3.04.01.04.002.002.003		Auxílio Uniforme
<b>6.2.2.1.3.04.01.04.003</b>		<b>OUTRAS VR PATRIM. DIMINUT. PESSOAL ENCARGOS</b>
<b>6.2.2.1.3.04.01.04.003.001</b>	<b>902</b>	<b>INDENIZAÇÕES E RESTITUIÇÕES TRABALHISTAS</b>
6.2.2.1.3.04.01.04.003.001.001	903	Indenizações Trabalhistas
6.2.2.1.3.04.01.04.003.001.002	904	Multa do FGTS
6.2.2.1.3.04.01.04.003.001.003		Multas Rescisórias
<b>6.2.2.1.3.04.01.04.004</b>		<b>USO DE BENS, SERVICOS E CONSUMO DE CAPITAL FIXO</b>
<b>6.2.2.1.3.04.01.04.004.001</b>	<b>905</b>	<b>DIÁRIA CIVIL</b>
6.2.2.1.3.04.01.04.004.001.001	906	Funcionários
6.2.2.1.3.04.01.04.004.001.002	907	Conselheiros
6.2.2.1.3.04.01.04.004.001.003	908	Convidados
6.2.2.1.3.04.01.04.004.001.004		Ajudas de Custo
<b>6.2.2.1.3.04.01.04.004.002</b>	<b>909</b>	<b>MATERIAL DE CONSUMO</b>
6.2.2.1.3.04.01.04.004.002.001	910	Artigos de Expediente
6.2.2.1.3.04.01.04.004.002.002	911	Artigos e Materiais para Higiene
6.2.2.1.3.04.01.04.004.002.003	912	Materiais para Manutenção de Bens Móveis
6.2.2.1.3.04.01.04.004.002.004	913	Materiais para Acondicionamento e Embalagem
6.2.2.1.3.04.01.04.004.002.005	914	Combustíveis e Lubrificantes

**Nome do Grupo: CONTROLES DA EXECUÇÃO DO PLANEJAMENTO E ORÇAMENTO****Código da Conta****Código Resumido Nome da Conta**

6.2.2.1.3.04.01.04.004.002.006	915	Gêneros de Alimentação
6.2.2.1.3.04.01.04.004.002.007	916	Materiais para Manutenção de Bens Imóveis/Instalações
6.2.2.1.3.04.01.04.004.002.008	917	Vestuário, Uniformes, Calçados, Roupas de Cama e Aviamentos
6.2.2.1.3.04.01.04.004.002.009	918	Materiais para Fotografias, Filmagens, Audio e Radiografias
6.2.2.1.3.04.01.04.004.002.010	919	Materiais Elétricos e de Telefonia
6.2.2.1.3.04.01.04.004.002.011	920	Material de Copa e Cozinha
6.2.2.1.3.04.01.04.004.002.012	921	Materiais de Informática
6.2.2.1.3.04.01.04.004.002.013	922	Materiais de Vacinação
6.2.2.1.3.04.01.04.004.002.014	923	Carteiras e materiais de Identificação Profissional
6.2.2.1.3.04.01.04.004.002.015	924	Bens Móveis Não Ativáveis
6.2.2.1.3.04.01.04.004.002.016	925	Prêmios, Condecoração, Troféus, Diplomas e Medalhas
6.2.2.1.3.04.01.04.004.002.017	926	Materiais de Divulgação e Distribuição Gratuita
6.2.2.1.3.04.01.04.004.002.099		Outros Materiais De Consumo
<b>6.2.2.1.3.04.01.04.004.003</b>		<b>SERVICOS TERCEIROS - PESSOAS FÍSICAS</b>
6.2.2.1.3.04.01.04.004.003.001	927	Remuneração de Serviços Pessoais
6.2.2.1.3.04.01.04.004.003.002	928	Encargos sobre Serviços Prestados
6.2.2.1.3.04.01.04.004.003.003		Bolsa Complementar Estágio
<b>6.2.2.1.3.04.01.04.004.004</b>		<b>SERVIÇOS - PESSOA JURÍDICA</b>
6.2.2.1.3.04.01.04.004.004.001	929	Assinatura de Jornais e Periódicos
6.2.2.1.3.04.01.04.004.004.002	930	Serviços de Energia Elétrica e Gás
6.2.2.1.3.04.01.04.004.004.003	931	Serviços de Asseio e Higiene
6.2.2.1.3.04.01.04.004.004.004	932	Serviços de Internet e Telefonia em Geral
6.2.2.1.3.04.01.04.004.004.005	933	Fretes e Carretos
6.2.2.1.3.04.01.04.004.004.006	934	Locação de Bens Imóveis e Condomínios
6.2.2.1.3.04.01.04.004.004.007	935	Locação de Equipamentos e Materiais Permanentes
6.2.2.1.3.04.01.04.004.004.008	936	Reparos, Adaptações e Conservação de Bens Móveis e Imóveis
6.2.2.1.3.04.01.04.004.004.009	937	Seguros em Geral
6.2.2.1.3.04.01.04.004.004.010	938	Serviços de Divulgação, Impressão, Encadernação e Fotocópias
6.2.2.1.3.04.01.04.004.004.011	939	Congressos, Convenções, Conferências e Simpósios
6.2.2.1.3.04.01.04.004.004.012	940	Despesas Miúdas de Pronto Pagamento
6.2.2.1.3.04.01.04.004.004.013	941	Despesas com Software
6.2.2.1.3.04.01.04.004.004.014	942	Serviços de Medicina do Trabalho
6.2.2.1.3.04.01.04.004.004.015	943	Serviços Domésticos

**Nome do Grupo: CONTROLES DA EXECUÇÃO DO PLANEJAMENTO E ORÇAMENTO**

<b>Código da Conta</b>	<b>Código Resumido</b>	<b>Nome da Conta</b>
6.2.2.1.3.04.01.04.004.004.016	944	Festividades, Recepções e Hospedagens
6.2.2.1.3.04.01.04.004.004.017	945	Indenizações, Restituições e Reposições
6.2.2.1.3.04.01.04.004.004.018	946	Cursos e Treinamentos
6.2.2.1.3.04.01.04.004.004.019	947	Serviço de Assessoria Contábil
6.2.2.1.3.04.01.04.004.004.020	948	Serviço de Assessoria Jurídica
6.2.2.1.3.04.01.04.004.004.021	949	Serviço de Assessoria e Consultoria de Comunicação
6.2.2.1.3.04.01.04.004.004.022	950	Serviços de Informática
6.2.2.1.3.04.01.04.004.004.023	951	Serviços de Segurança Predial e Preventiva
6.2.2.1.3.04.01.04.004.004.024	952	Postagem de Correspondência de Cobrança
6.2.2.1.3.04.01.04.004.004.025	953	Postagem de Correspondência Institucional
6.2.2.1.3.04.01.04.004.004.026	954	Despesas com Alimentação
6.2.2.1.3.04.01.04.004.004.027	955	Serviços de Microfilmagem de Documentos
6.2.2.1.3.04.01.04.004.004.028	956	Despesas com Eleições
6.2.2.1.3.04.01.04.004.004.029	957	Despesas Judiciais
6.2.2.1.3.04.01.04.004.004.099		Outros Serviços e Encargos
<b>6.2.2.1.3.04.01.04.004.005</b>		<b>PASSAGENS E DESPESAS COM LOCOMOÇÃO</b>
6.2.2.1.3.04.01.04.004.005.001	958	Passagens Aéreas, Terrestres
6.2.2.1.3.04.01.04.004.005.002	959	Locação de Veículos (taxi-van)
6.2.2.1.3.04.01.04.004.005.003		Outras Despesas Com Locomoção
<b>6.2.2.1.3.04.01.05</b>		<b>CONTRIBUIÇÕES</b>
6.2.2.1.3.04.01.05.001		Cota Parte do CFO
<b>6.2.2.1.3.04.01.06</b>		<b>VR PATRIMONIAIS DIMINUTIVAS FINANCEIRAS</b>
6.2.2.1.3.04.01.06.001		Juros Sobre Empréstimos
6.2.2.1.3.04.01.06.002		Atualização Monetária Sobre Empréstimos
<b>6.2.2.1.3.04.01.07</b>		<b>SERVIÇOS BANCÁRIOS</b>
6.2.2.1.3.04.01.07.001	960	Taxa Sobre Serviços Bancários
6.2.2.1.3.04.01.07.002		Despesas Com Cobrança
<b>6.2.2.1.3.04.01.08</b>		<b>TRANSFERENCIAS CORRENTES</b>
6.2.2.1.3.04.01.08.001		Subvenções
<b>6.2.2.1.3.04.01.09</b>		<b>OBRIGAÇÕES TRIBUTÁRIAS CONTRIBUTIVAS</b>
6.2.2.1.3.04.01.09.001	961	IPTU
6.2.2.1.3.04.01.09.002	962	IPVA
6.2.2.1.3.04.01.09.003		Impostos Taxas e Pedágios
<b>6.2.2.1.3.04.01.10</b>		<b>SENTENÇAS JUDICIAIS</b>
6.2.2.1.3.04.01.10.001		Sentenças Judiciais

**Nome do Grupo: CONTROLES DA EXECUÇÃO DO PLANEJAMENTO E ORÇAMENTO**

<b>Código da Conta</b>	<b>Código Resumido</b>	<b>Nome da Conta</b>
<b>6.2.2.1.3.04.01.11</b>		<b>DEMAIS DESPESAS CORRENTES</b>
6.2.2.1.3.04.01.11.001		Despesas de Exercícios Anteriores
<b>6.2.2.1.3.04.02</b>		<b>DESPESA DE CAPITAL</b>
<b>6.2.2.1.3.04.02.01</b>		<b>INVESTIMENTOS</b>
6.2.2.1.3.04.02.01.001		OBRAS E INSTALAÇÕES
<b>6.2.2.1.3.04.02.01.002</b>		<b>TÍTULOS E AÇÕES</b>
6.2.2.1.3.04.02.01.002.001		Títulos de Renda
6.2.2.1.3.04.02.01.002.002		Ações
<b>6.2.2.1.3.04.02.01.003</b>		<b>EQUIPAMENTOS E MATERIAIS PERMANENTES</b>
6.2.2.1.3.04.02.01.003.001	963	Veículos
6.2.2.1.3.04.02.01.003.002	964	Máquinas Motores e Aparelhos
6.2.2.1.3.04.02.01.003.003	965	Insígnias Flâmulas Brasões e Bandeiras
6.2.2.1.3.04.02.01.003.004	966	Mobiliário em Geral e Utensílios de Escritório
6.2.2.1.3.04.02.01.003.005	967	Utensílios de Copa e Cozinha
6.2.2.1.3.04.02.01.003.006	968	Objetos Históricos, Obras de Arte etc.
6.2.2.1.3.04.02.01.003.007		Biblioteca, fitoteca e Videoteca
6.2.2.1.3.04.02.01.003.008	1049	Outros materiais de uso duradouro
6.2.2.1.3.04.02.01.003.009	1056	Equipamentos Diversos
6.2.2.1.3.04.02.01.003.010	1063	Outros Bens Móveis
<b>6.2.2.1.3.04.02.01.004</b>		<b>AQUISIÇÃO DE IMÓVEIS</b>
6.2.2.1.3.04.02.01.004.001	969	Edifícios
6.2.2.1.3.04.02.01.004.002		Terrenos
6.2.2.1.3.04.02.01.004.003	1070	Obras e Instalações
<b>6.2.2.1.3.04.02.01.005</b>		<b>INTANGÍVEL</b>
6.2.2.1.3.04.02.01.005.001		Marcas e Patentes
6.2.2.1.3.04.02.02	970	INVERSÕES FINANCEIRAS
<b>6.2.2.1.3.04.02.03</b>		<b>AMORTIZAÇÃO DA DÍVIDA</b>
<b>6.2.2.1.3.04.02.03.001</b>		<b>AMORTIZAÇÕES DE EMPRÉSTIMOS</b>
6.2.2.1.3.04.02.03.001.001	971	Empréstimos para Despesas de Custeio
6.2.2.1.3.04.02.03.001.002		Empréstimos P/ Aquisição, Constr. e Reforma de Sede
<b>6.2.2.1.3.04.02.03.002</b>		<b>OUTRAS AMORTIZAÇÕES</b>
6.2.2.1.3.04.02.03.002.001		Despesas de Exercícios Anteriores
<b>6.2.2.1.3.04.02.04</b>		<b>OUTRAS DESPESAS CAPITAL</b>
<b>6.2.2.1.3.04.02.04.001</b>		<b>TRANSFERÊNCIAS DE CAPITAL</b>
6.2.2.1.3.04.02.04.001.001	972	Outras Transferências de Capital
<b>6.3</b>		<b>EXECUÇÃO DE RESTOS A PAGAR</b>
<b>6.3.1</b>		<b>EXECUÇÃO DE RESTOS A PAGAR NÃO PROCESSADOS</b>
<b>6.3.1.1</b>		<b>EXECUÇÃO DE RESTOS A PAGAR NÃO PROCESSADOS</b>

**Nome do Grupo: CONTROLES DA EXECUÇÃO DO PLANEJAMENTO E ORÇAMENTO****Código da Conta                      Código Resumido   Nome da Conta**

6.3.1.1.1	EXECUÇÃO DE RESTOS A PAGAR A LIQUIDAR
6.3.1.1.3	RESTOS A PAGAR NÃO PROCESSADOS LIQUIDADOS A PAGAR
6.3.1.1.4	RESTOS A PAGAR NÃO PROCESSADOS PAGOS
6.3.1.1.7	RESTOS A PAGAR NÃO PROCESSADOS - INSCRIÇÃO NO EXERCÍCIO
6.3.1.1.9	RESTOS A PAGAR NÃO PROCESSADOS CANCELADOS
6.3.2	EXECUÇÃO DE RESTOS A PAGAR PROCESSADOS
6.3.2.1	EXECUÇÃO DE RESTOS A PAGAR PROCESSADOS
6.3.2.1.1	RESTOS A PAGAR PROCESSADOS A PAGAR
6.3.2.1.2	RESTOS A PAGAR PROCESSADOS PAGOS
6.3.2.1.7	RESTOS A PAGAR PROCESSADOS - INSCRIÇÃO NO EXERCÍCIO
6.3.2.1.9	RESTOS A PAGAR PROCESSADOS CANCELADOS

## Nome do Grupo: CONTROLES DEVEDORES

Código da Conta	Código Resumido	Nome da Conta
-----------------	-----------------	---------------

7		CONTROLES DEVEDORES
7.1		ATOS POTENCIAIS
7.1.1		ATOS POTENCIAIS ATIVOS
7.1.1.1		GARANTIAS E CONTRAGARANTIAS RECEBIDAS
7.1.1.2		DIREITOS CONVENIADOS
7.1.1.3		DIREITOS CONTRATUAIS
7.1.1.9		OUTROS ATOS POTENCIAIS DO ATIVO
7.1.2		ATOS POTENCIAIS DO PASSIVO
7.1.2.1		GARANTIAS E CONTRAGARANTIAS CONCEDIDAS
7.1.2.2		OBRIGAÇÕES CONVENIADAS
7.1.2.3		OBRIGAÇÕES CONTRATUAIS
7.1.2.9		OUTROS ATOS POTENCIAIS DO PASSIVO
7.3		DÍVIDA ATIVA
7.3.1		CONTROLE DO ENCAMINHAMENTO DE CRÉDITOS PARA INSCRIÇÃO EM DÍVIDA ATIVA
7.3.1.1		ENCAMINHAMENTO DE CRÉDITOS
7.3.2		CONTROLE DA INSCRIÇÃO DE CRÉDITOS EM DÍVIDA ATIVA
7.3.2.1		INSCRIÇÃO DE CRÉDITOS



Nome do Grupo: **CONTROLES CREDORES**

<b>Código da Conta</b>	<b>Código Resumido</b>	<b>Nome da Conta</b>
------------------------	------------------------	----------------------

<b>8</b>		<b>CONTROLES CREDORES</b>
<b>8.1</b>		<b>EXECUÇÃO DOS ATOS POTENCIAIS</b>
<b>8.1.1</b>		<b>EXECUÇÃO DOS ATOS POTENCIAIS DO ATIVO</b>
<b>8.1.1.1</b>		<b>EXECUÇÃO DE GARANTIAS E CONTRAGARANTIAS RECEBIDAS</b>
<b>8.1.1.2</b>		<b>EXECUÇÃO DE DIREITOS CONVENIADOS</b>
<b>8.1.1.3</b>		<b>EXECUÇÃO DE DIREITOS CONTRATUAIS</b>
<b>8.1.1.9</b>		<b>EXECUÇÃO DE OUTROS ATOS POTENCIAIS DO ATIVO</b>
<b>8.1.2</b>		<b>EXECUÇÃO DOS ATOS POTENCIAIS DO PASSIVO</b>
<b>8.1.2.1</b>		<b>EXECUÇÃO DE GARANTIAS E CONTRAGARANTIAS CONCEDIDAS</b>
<b>8.1.2.2</b>		<b>EXECUÇÃO DE OBRIGAÇÕES CONVENIADAS</b>
<b>8.1.2.3</b>		<b>EXECUÇÃO DE OBRIGAÇÕES CONTRATUAIS</b>
<b>8.1.2.9</b>		<b>EXECUÇÃO DE OUTROS ATOS POTENCIAIS DO PASSIVO</b>
<b>8.3</b>		<b>EXECUÇÃO DA DÍVIDA ATIVA</b>
<b>8.3.1</b>		<b>EXECUÇÃO DO ENCAMINHAMENTO DE CRÉDITOS PARA INSCRIÇÃO EM DÍVIDA ATIVA</b>
<b>8.3.1.1</b>		<b>CRÉDITOS A ENCAMINHAR PARA A DÍVIDA ATIVA</b>
<b>8.3.1.2</b>		<b>CRÉDITOS ENCAMINHADOS PARA A DÍVIDA ATIVA</b>
<b>8.3.1.3</b>		<b>CANCELAMENTO DE CRÉDITOS ENCAMINHADOS PARA A DÍVIDA ATIVA</b>
<b>8.3.2</b>		<b>EXECUÇÃO DA INSCRIÇÃO DE CRÉDITOS EM DÍVIDA ATIVA</b>
<b>8.3.2.1</b>		<b>CRÉDITOS A INSCREVER EM DÍVIDA ATIVA</b>
<b>8.3.2.2</b>		<b>CRÉDITOS A INSCREVER EM DÍVIDA ATIVA DEVOLVIDOS</b>
<b>8.3.2.3</b>		<b>CRÉDITOS INSCRITOS EM DÍVIDA ATIVA A RECEBER</b>
<b>8.3.2.4</b>		<b>CRÉDITOS INSCRITOS EM DÍVIDA ATIVA RECEBIDOS</b>
<b>8.3.2.5</b>		<b>BAIXA DE CRÉDITOS INSCRITOS EM DÍVIDA ATIVA</b>

## Variações Patrimoniais

VARIACIONES PATRIMONIAIS QUANTITATIVAS					
	Exercício Atual	Exercício Anterior		Exercício Atual	Exercício Anterior
VARIACAO PATRIMONIAL AUMENTATIVA	4.366.239,91	4.354.042,80	VARIACAO PATRIMONIAL DIMINUTIVA	4.354.676,08	4.380.863,78
CONTRIBUIÇÕES	3.473.440,93	3.279.705,84	PESSOAL E ENCARGOS	1.840.405,52	1.676.264,35
CONTRIBUIÇÕES SOCIAIS	3.473.440,93	3.279.705,84	REMUNERACAO DE PESSOAL	1.225.625,47	1.144.244,66
CONTRIBUIÇÕES SOCIAIS	3.473.440,93	3.279.705,84	REMUNERACAO A PESSOAL - RPPS	1.225.625,47	1.144.244,66
EXPLORAÇÃO E VENDA DE BENS, SERVIÇOS E DIREITOS	310.125,38	291.918,83	ENCARGOS PATRONAIS	341.708,96	311.222,36
EXPLORAÇÃO DE BENS DIREITOS E PRESTAÇÃO DE SERVIÇOS	310.125,38	291.918,83	ENCARGOS PATRONAIS - RPPS	341.708,96	311.222,36
VALOR BRUTO DE EXPLORAÇÃO DE BENS E DIREITOS E PRESTAÇÃO DE SERVIÇOS	310.125,38	291.918,83	BENEFÍCIOS A PESSOAL	259.554,83	168.621,28
VARIAÇÕES PATRIMONIAIS AUMENTATIVAS FINANCEIRAS	75.991,56	110.546,83	BENEFÍCIOS A PESSOAL - RPPS	259.554,83	168.621,28
JUROS E ENCARGOS DE MORA	35.975,73	27.649,54	OUTRAS VARIACOES PATRIMONIAIS DIMINUTIVAS - PESSOAL E ENCARGOS	13.516,26	52.176,05
JUROS E ENCARGOS DE MORA SOBRE FORNECIMENTOS DE BENS E SERVIÇOS	35.975,73	27.649,54	INDENIZACOES E RESTITUICOES TRABALHISTAS	13.516,26	52.176,05
OUTRAS VARIACOES PATRIMONIAIS AUMENTATIVAS - FINANCEIRAS	40.015,83	82.897,29	USO DE BENS, SERVICOS E CONSUMO DE CAPITAL FIXO	1.164.625,85	1.439.232,94
MULTAS SOBRE ANUIDADES	40.015,83	82.897,29	USO DE MATERIAL DE CONSUMO	179.503,60	139.697,73
TRANSFERÊNCIAS RECEBIDAS	0,00	150.000,00	CONSUMO DE MATERIAL	179.503,60	139.697,73
TRANSFERÊNCIAS INTRA GOVERNAMENTAIS	0,00	150.000,00	SERVIÇOS	985.122,25	1.299.535,21
TRANSFERÊNCIAS INTRA GOVERNAMENTAIS	0,00	150.000,00	DIÁRIAS CIVIL	145.015,47	135.298,92
OUTRAS VARIACOES PATRIMONIAIS AUMENTATIVAS	506.682,04	521.871,30	SERVICOS TERCEIROS - PESSOAS FÍSICAS	129.587,24	128.435,07
VARIAÇÃO PATRIMONIAL AUMENTATIVA A CLASSIFICAR	6.508,10	588,33	SERVICOS TERCEIROS - PESSOAS JURÍDICAS	710.519,54	1.035.801,22
RECEITAS NÃO IDENTIFICADAS	6.508,10	588,33	TRIBUTARIAS	1.348.043,14	1.265.366,49
RECEITA DA DÍVIDA ATIVA	393.554,89	125.597,48	IMPOSTOS, TAXAS E CONTRIBUIÇÕES DE MELHORIA	7.635,30	5.353,87
RECEITA DA DÍVIDA ATIVA	393.554,89	125.597,48	IMPOSTOS	7.635,30	5.353,87
DIVERSAS VARIAÇÕES PATRIMONIAIS AUMENTATIVAS	106.619,05	395.685,49	CONTRIBUICOES	1.340.407,84	1.260.012,62
VARIAÇÕES PATRIMONIAIS AUMENTATIVAS DECORRENTES DE FATOS GERADORES DIVERSOS	106.619,05	395.685,49	CONTRIBUICOES	1.340.407,84	1.260.012,62
			OUTRAS VARIACOES PATRIMONIAIS DIMINUTIVAS	1.601,57	0,00
			DIVERSAS VARIAÇÕES PATRIMONIAIS DIMINUTIVAS	1.601,57	0,00
			VARIAÇÕES PATRIMONIAIS DIMINUTIVAS DECORRENTES DE FATOS GERADORES DIVERSOS	1.601,57	0,00

	Exercício Atual	Exercício Anterior		Exercício Atual	Exercício Anterior
<b>Total das Variações Ativas :</b>	<b>4.366.239,91</b>	<b>4.354.042,80</b>	<b>Total das Variações Passivas :</b>	<b>4.354.676,08</b>	<b>4.380.863,78</b>
<b>RESULTADO PATRIMONIAL</b>					
<b>Déficit do Exercício</b>		<b>26.820,98</b>	<b>Superávit do Exercício</b>	<b>11.563,83</b>	
<b>Total</b>	<b>4.366.239,91</b>	<b>4.380.863,78</b>	<b>Total</b>	<b>4.366.239,91</b>	<b>4.380.863,78</b>

Florianópolis-SC, 31 de dezembro de 2013

---

Emanuelle Rodrigues  
Contadora  
CRCSC 30.699/O-4  
054.947.529-09

---

Élito Araújo  
Presidente  
096.070.649-68